AUTOCAR | CROISIERE | AVION | SEJOUR | CIRCUIT

Voyages de Maillard

Des voyages qui vous ressemblent !

2019

2019

CHERS AMIS CLIENTS

Une année s'achève, une nouvelle brochure apparait !
C'est un plaisir de vous proposer notre édition 2019.
Une fois de plus, nous avons mis tout notre cœur et notre savoir-faire pour élaborer vos voyages.
Notre équipe de professionnels passionnés est plus que jamais attentive à votre bien-être et à votre satisfaction.

Notre édition 2019 reprend toutes nos destinations classiques incontournables, nos grands voyages culturels, nos petits séjours détente, nos programmes festifs.

Nous faisons cette fois encore la part belle aux voyages insolites, aux combinaisons inédites de régions et pays pour votre plus grand plaisir.

Nous vous souhaitons une belle année de rencontres et de découvertes !

nos agences

Visages du monde
AGENCES DE VOYAGES LOISIRS & GROUPES

SERVICE INDIVIDUELS

RÉPONDRE À VOS ATTENTES, QUEL QUE SOIT VOTRE PROJET

L'ensemble de nos équipes est à votre écoute pour concevoir tous vos projets de vacances : circuit, séjour, croisière, en avion et en autocar au départ de notre région. Profitez de notre savoir-faire pour vos voyages à la carte, ainsi que pour vos billets d'avion ou de train.

SERVICE GROUPES

SPÉCIALISTE DU VOYAGE EN GROUPE DEPUIS 20 ANS

Vous êtes une entreprise, une association, un comité d'entreprise, un groupe d'amis ? Notre équipe commerciale est à votre service et s'occupe de tout : journée, weekend en France et en Europe, séjours, circuits dans le monde entier.

NOTRE SITE INTERNET

POUR CHERCHER, COMPARER ET ACHETER VOS VOYAGES EN LIGNE

Bénéficier de la garantie et du professionnalisme de votre agence et avoir la possibilité de réserver directement sur notre site depuis votre salon, c'est possible.
Rendez-vous sur notre site internet : www.visagesdumonde.fr

AGENCE DE VOYAGES D'AFFAIRES
CORPOTRAVEL

POUR VOTRE ENTREPRISE

PORTAIL DE RESERVATION EN LIGNE

Nous organisons et assurons le suivi de vos déplacements professionnels. Concentrez-vous sur votre métier, nous nous chargeons du reste. Plateaux Affaires – Service 24h24 – Portail de réservation en ligne dédié et personnalisé pour votre entreprise.

Nos avantages clients ...

UNIQUEMENT SUR LA GAMME AUTOCAR HORS JOURNÉES ET HORS TAXES

RESERVEZ TOT

En réservant jusqu'au 19/01/2019, bénéficiez d'une remise de 5% sur de nombreux voyages, hors assurances, surcharges éventuelles. Non cumulable.

3% ANNULATION

Dans le cas où nous serions contraints d'annuler un voyage par manque de participants, bénéficiez d'une remise de 3% à valoir sur un prochain voyage de la brochure. Cette réduction s'applique en cas de réinscription sous 8 jours sur un voyage autocar de notre brochure en cours. Cette offre est valable sur le forfait de base, hors taxes éventuelles, suppléments (assurances, single, surcharge éventuelles). Elle est uniquement cumulable avec le forfait réduction Carte Privilège.

PARTEZ EN GROUPE

En mini groupes, en famille, entre amis, bénéficiez de tarifs avantageux :
8 % Mini groupes de 16 à 21 personnes sur le prix affiché si le groupe souscrit l'assurance multirisques.
5 % Mini groupes de 10 à 15 personnes sur le prix affiché si le groupe souscrit l'assurance multirisques.

5% ANNIVERSAIRE DE MARIAGE OU VOYAGE DE NOCES

Que vous fêtiez vos 20, 30, 40, 50, 60 ans de mariage ou que vous effectuiez votre voyage de Noces, bénéficiez d'une remise de 5%. Sur présentation du livret de famille, valable pour tout voyage effectué dans les six mois avant ou après anniversaire. Non cumulable.

12% REDUCTION ENFANT - DE 12 ANS

Vous voyagez en chambre triple avec votre enfant ou petit enfant, profitez alors d'une réduction de 12%.

CARTE PRIVILEGE (voir p5)

Découvrez nos formules ...

LES PROMOS

La qualité de Maillard au meilleur prix.

LES CIRCUITS DECOUVERTE

Des circuits complets pour une découverte optimale d'un ou plusieurs pays selon un rythme spécialement étudié. Ils font la part belle aux découvertes incontournables émaillées de petits + pour votre plus grand plaisir.

LES SEJOURS DECOUVERTE

Au départ d'un chaleureux établissement, en France ou à l'étranger, cette formule vous permet de découvrir au mieux une région tout en évitant les changements d'hôtel.

LES CROISIERES

Que vous voguiez sur les mers ou les fleuves européens, le confort et l'attention apportés à chacun d'entre vous ne pourra que vous ravir.

LES SEJOURS FESTIFS

Autour d'une grande fête populaire, culturelle ou traditionnelle, émerveillez-vous des spectacles hauts en couleur.

NOUVEAUTES

Des voyages inédits que nous avons testé pour votre plaisir !

NOUVEAU PROGRAMME

Une destination à voir et à revoir agrémentée de nouvelles visites.

BOISSONS

Boissons incluses aux repas (1/4 de vin et eau)

CALENDRIER DES DEPARTS

DECEMBRE 2018

06 AU 08/12/18	LYON FETE DES LUMIERES	P08
06 AU 09/12/18	MARCHÉS DE NOËL CATALANS	P08
07/12/18	MARCHE DE NOEL BORDEAUX	P08
09/12/18	VAL DE LOIRE NOEL	P08
09 AU 13/12/18	MARCHÉS DE NOËL ALSACE	P08
14 AU 17/12/18	MARCHÉS DE NOËL FLAMANDS	P08
15/12/18	MARCHE DE NOEL PERIGUEUX	P08
23 AU 25/12/18	REVEILLON NOEL A PARIS	P08
28/12 AU 01/01/19	ST PÉTERSBOURG NOUVEL AN	P09
28/12 AU 02/01/19	NEW YORK NOUVEL AN	P09
29/12 AU 02/01/19	REVEILLON ESPAGNOL	P09

JANVIER 2019

13 AU 21/01/19	JORDANIE	P77
21 AU 25/01/19	FESTIVAL DU CIRQUE	P09
21/01 AU 07/02/19	VIETNAM	P79

FEVRIER 2019

10 AU 18/02/19	JORDANIE	P77
13 AU 15/02/19	PYRENEES EN HIVER	P09
14 AU 18/02/19	CARNAVAL DE NICE	P09
14/02/19	CROISIERE A BORDEAUX	P08
15 AU 24/02/19	THAÏLANDE	P78
21 AU 27/02/19	CARNAVAL ITALIEN	P09
24/02/19	BODIN'S BORDEAUX	P08
25 AU 26/02/19	RUNGIS SALON AGRICULTURE	P09
28/02 AU 04/03/19	CARNAVAL DE NICE	P09

MARS 2019

01/03/19	SALON AGRICULTURE	P08
03/03/19	CABARET GRAIN DE FOLIE	P08
08 AU 17/03/19	THAÏLANDE	P78
15/03 AU 01/04/19	VIETNAM	P79
20 AU 25/03/19	SUISSE FEERIE HIVERNALE	P09
26 AU 31/03/19	ISLANDE	P09

AVRIL 2019

01 AU 08/04/19	MADÈRE	P72
02 AU 07/04/19	HOLLANDE PAYS DES FLEURS	P68
07 AU 15/04/19	JORDANIE	P77
08 AU 13/04/19	LA RIVIERA DES FLEURS	P24
09 AU 14/04/19	HOLLANDE PAYS DES FLEURS	P68
12 AU 14/04/19	GRAND WEEK END A PARIS	P23
13/04/19	BEAUVAL	P16
13 AU 19/04/19	VENISE, FLORENCE, PISE	P50
14 AU 21/04/19	CROISIERE HOLLANDAISE	P69
16/04/19	HOLIDAY ON ICE	P12
17/04/19	HOLIDAY ON ICE	P12
17 AU 20/04/19	MONT SAINT MICHEL	P21
19 AU 28/04/19	THAÏLANDE	P78
23 AU 27/04/19	SEJOUR PROMO A PENISCOLA	P36
23 AU 30/04/19	L'ANDALOUSIE COSTA DEL SOL	P38
24/04/19	PLANETE SAUVAGE	P16
26 AU 30/04/19	LA COSTA BRAVA	P31
26/04/17	COL D'IBARDIN	P15
27/04/19	ZAGAL CABARET	P12
28/04 AU 05/05/19	LES TROIS TYROL	P61

MAI 2019

02 AU 05/05/19	SEJOUR A BARCELONE	P37
02 AU 11/05/19	GRAND TOUR DU PORTUGAL	P45
02 AU 12/05/19	ECHAPPEE MAURESQUE	P41
03 AU 08/05/19	LA CORSE DU SUD	P27
03 AU 10/05/19	GRAND TOUR DE SICILE	P74
05/05/19	PERIGORD NOIR	P12
05 AU 08/05/19	ESCAPADE A MADRID	P42
05 AU 09/05/19	ANDORRE	P30
06 AU 13/05/19	MADÈRE	P72
06 AU 10/05/19	SÉJOUR COSTA DORADA	P32
08/05/19	FLORALIES NANTES	P15
09 AU 15/05/19	L'ANGLETERRE	P65
10/05/19	FLORALIES NANTES	P15
11/05/19	FLORALIES - NATURYA	P15
10 AU 18/05/19	VIETNAM	P79
11 AU 12/05/19	BEAUVAL	P18
11 AU 15/05/19	LA CANTABRIE	P34
13 AU 17/05/19	AU PAYS DU MONT BLANC	P28
13 AU 20/05/19	LA CRETE	P81
13 AU 22/05/19	ROME, NAPLES, CAPRI...	P49
14/05/19	FLORALIES - NATURYA	P15
15 AU 19/05/19	COSTA BRAVA FETE LES FLEURS	P33
16 AU 23/05/19	LA CORSE	P26
17 AU 24/05/19	SICILE	P75
17 AU 25/05/19	L'IRLANDE DU SUD	P67
17 AU 26/05/19	THAÏLANDE	P78
19/05/19	LOCHES	P14
19 AU 27/05/19	JORDANIE	P77
19 AU 29/05/19	SICILE CALABRE	P53
20/05/19	«C'EST LA FETE» ROUILLAC	P12
20 AU 27/05/19	MONTENEGRO	P76
21 AU 28/05/19	SEJOUR AU PORTUGAL	P44
24/05 AU 02/06/19	LES POUILLES	P46
24 AU 31/05/19	GRAND TOUR DE SICILE	P74
25 AU 26/05/19	PARIS PRESTIGE...	P18
25/05 AU 01/06/19	NORVÈGE	P80
26/05/19	CROISIERE SEVRE NIORTAISE	P14
26/05 AU 03/06/19	VILLES AUTRICHIENNES	P58
31/05 AU 05/06/19	BRETAGNE D'ILES EN ILES	P20
31/05 AU 06/06/19	ESCAPADE AU TYROL	P59

JUIN 2019

01 AU 05/06/19	LA CANTABRIE RANDO	P35
02/06/19	CROISIERE SUR L'ERDRE	P14
03 AU 10/06/19	MADÈRE	P72
05 AU 12/06/19	LA CORSE	P26
07/06/19	CAP SUR ARCACHON	P14
07 AU 13/06/19	L'ILE D'ELBE ET LES CINQ TERRES	P47
07 AU 14/06/19	GRAND TOUR DE SICILE	P74
07 AU 15/06/19	L'ECOSSE	P66
10 AU 17/06/19	MALTE	P73
11 AU 14 /06/19	L'ARMADA DE ROUEN	P22
11 AU 17/06/19	LES LACS ITALIENS	P48
14/06/19	PUY DU FOU GRAND PARC	P16
14 AU 21/06/19	SICILE	P75
15 AU 22/06/19	LA CORSE	P26
15 AU 22/06/19	NORVÈGE	P80
15 AU 26/06/19	LA POLOGNE, BERLIN ...	P54
16/06/19	L'ORIENT EXPRESS	P13
17 AU 23/06/19	VENISE ET LES LACS ITALIENS	P51
17 AU 24/06/19	LA CRETE	P81
21 AU 24/06/19	LES SITES DE L'UNESCO	P57
21 AU 28/06/19	GRAND TOUR DE SICILE	P74
21 AU 30/06/19	THAÏLANDE	P78
22/06 AU 01/07/19	LA HONGRIE ET LA SLOVENIE	P56
23/06/19	LASCAUX	P13
23 AU 29/06/19	LA BAVIÈRE	P60
25 AU 30/06/19	SEJOUR A ROQUEBRUNE	P25
26/06 AU 03/07/19	NORVÈGE	P80
30/06/19	AZAY LE RIDEAU	P13

JUILLET 2019

02 AU 09/07/19	LE DANEMARK	P70
06/07/19	PUY DU FOU CINESCENIE	P16
07 AU 12/07/19	LA RIVIERA DES FLEURS	P24
09/07/19	BODIN'S	P15
13/07/19	DOUE LA FONTAINE	P15
15 AU 22/07/19	LE PORTUGAL	P43
17/07/19	BEAUVAL	P16
19 AU 28/07/19	THAÏLANDE	P78
20/07/19	PUY DU FOU CINESCENIE	P16

AOUT 2019

01 AU 08/08/19	NORVÈGE	P80
02 AU 08/08/19	ESCAPADE AU TYROL	P59
03/08/19	BATAILLE DE CASTILLON	P12
06 AU 10/08/19	ESCAPADE A LONDRES	P64
09 AU 11/08/19	GRAND WEEK END A PARIS	P23
09 AU 18/08/19	THAÏLANDE	P78
10 AU 11/08/19	VERSAILLES	P19
10/08/19	PUY DU FOU CINESCENIE	P16
13/08/19	FOLKLORE DE CONFOLENS	P16
18 AU 26/08/19	L'IRLANDE DU SUD	P67
21 AU 28/08/19	LE PORTUGAL	P43
29/08 AU 06/09/19	L'ECOSSE	P66
30/08 AU 04/09/19	BRETAGNE D'ILES EN ILES	P20
30/08 AU 06/09/19	PRAGUE, LA MORAVIE...	P55

SEPTEMBRE 2019

01/09/19	PASSION LOIRE	P13
01 AU 07/09/19	LA BAVIÈRE	P60
02 AU 09/09/19	NORVÈGE	P80
02 AU 10/09/19	VILLES AUTRICHIENNES	P58
05 AU 12/09/19	LA CORSE	P26
06 AU 12/09/19	L'ANGLETERRE	P65
06 AU 13/09/19	GRAND TOUR DE SICILE	P74
07 AU 19/09/19	GRAND TOUR DES BALKANS	P63
08/09/19	CROISIERE SUR LE LOT	P14
08 AU 16/09/19	JORDANIE	P77
08/09/19	PUY DU FOU GRAND PARC	P16
09 AU 16/09/19	MADÈRE	P72
12 AU 13/09/19	DOMAINE DE CHANTILLY	P19
12 AU 17/09/19	LA CORSE DU SUD	P27
13 AU 17/09/19	ESCAPADE A LONDRES	P64
13 AU 19/09/19	ESCAPADE AU TYROL	P59
13 AU 20/09/19	GRAND TOUR DE SICILE	P74
13 AU 22/09/19	THAÏLANDE	P78
14 AU 20/09/19	L'ILE D'ELBE - CINQ TERRES	P47
15/09/19	DORDOGNE	P13
15 AU 22/09/19	LA CORSE	P26
16 AU 23/09/19	MALTE	P73
18 AU 24/09/19	VENISE ET LES LACS ITALIENS	P51
20 AU 27/09/19	SICILE	P75
21 AU 26/09/19	SEJOUR A ROQUEBRUNE	P25
21 AU 30/09/19	ROME, NAPLES, CAPRI...	P49
22/09/19	VOUVANT	P14
23 AU 30/09/19	LA CRETE	P81
25/09 AU 02/10/19	L'ANDALOUSIE ETERNELLE	P39
26 AU 30/09/19	ANDORRE	P30
26/09 AU 05/10/19	GRAND TOUR DU PORTUGAL	P45
27/09 AU 04/10/19	GRAND TOUR DE SICILE	P74
30/09 AU 07/10/19	MONTENEGRO	P76

OCTOBRE 2019

02 AU 06/10/19	LA COSTA BRAVA	P31
03 AU 20/10/19	VIETNAM	P79
05/10/19	COL D'IBARDIN	P15
05 AU 12/10/19	L'ANDALOUSIE COSTA DEL SOL	P38
05 AU 12/10/19	SEJOUR AU PORTUGAL	P44
06 AU 09/10/19	ESCAPADE A MADRID	P42
06 AU 12/10/19	VENISE, FLORENCE, PISE	P50
07 AU 11/10/19	SÉJOUR COSTA DORADA	P32
11 AU 20/10/19	THAÏLANDE	P78
12 AU 15/10/19	SEJOUR A BARCELONE	P37
12/10/19	BORDEAUX	P16
13 AU 18/10/19	LA RIVIERA DES FLEURS	P24
14 AU 18/10//19	SEJOUR PROMO A PENISCOLA	P36
15 AU 19/10/19	LA CANTABRIE	P34
19/10/19	BEAUVAL	P16
19 AU 21/10/19	GRAND WEEK END A PARIS	P23
20/10/19	GALA DU CADRE NOIR	P12
24/10/19	NOCE MARAICHINE	P15
26 AU 27/10/19	PAYS BASQUE FETE DU PIMENT	P18
27/10/19	CABARET LE MUSIC HAL	P12

NOVEMBRE 2019

17/11/19	RENDEZ-VOUS DES VOYAGES	P11
18/11 AU 05/12/19	VIETNAM	P79

SOMMAIRE

VOYAGES AUTOCAR

JOURNEES & WEEK-END

AZAY LE RIDEAU P13
BATAILLE DE CASTILLON P12
BEAUVAL P16
BODIN'S P15
BODIN'S EN TOURNEE BORDEAUX P08
BORDEAUX ET LA CITE DU VIN P16
CABARET LE GRAIN DE FOLIE P08
CABARET LE MUSIC HALL BERGERAC P12
CAP SUR ARCACHON P14
C'EST LA FETE ROUILLAC P12
COL D'IBARDIN P15
DEJEUNER VOITURE ORIENT EXPRESS P13
DEJEUNER SEVRE NIORTAISE P14
DEJEUNER CROISIERE A BORDEAUX P08
DÉJEUNER CROISIERE SUR L'ERDRE P14
DÉJEUNER CROISIERE SUR LE LOT P14
DOMAINE DE CHANTILLY P19
DOUE LA FONTAINE P15
FLORALIES DE NANTES P15
FLORALIES DE NANTES ET NATURYA P15
FOLKLORE DE CONFOLENS P16
GALA DU CADRE NOIR DE SAUMUR P12
HOLIDAY ON ICE P12
LASCAUX 4 P13
LOCHES ET CHEDIGNY P14
LOIRE P13
MARCHE NOEL ET GRAS A PERIGUEUX P08
MARCHE DE NOEL A BORDEAUX P08
NOCE MARAICHINE P15
NOEL EN VAL DE LOIRE P08
PARIS PRESTIGE P18
PAYS BASQUE - FETE DU PIMENT P18
PERIGORD NOIR P13
PLANETE SAUVAGE P16
PUY FOU CINESCENIE P16
PUY DU FOU LE GRAND PARC P16
SALON AGRICULTURE P08
SALON DE L'AGRICULTURE ET RUNGIS P09
VALLEE DE LA DORDOGNE P13
VERSAILLES GRANDES EAUX MUSICALES P19
VOUVANT P14
ZAGAL CABARET P12
ZOO PARC DE BEAUVAL P18

FRANCE

ARMADA DE ROUEN P22
BRETAGNE D'ILES EN ILES P20
CARNAVAL DE NICE P09
CORSE ILE DE BEAUTE P26
CORSE DU SUD P27
FESTIVAL DU CIRQUE P09
FETE DES LUMIERES DE LYON P08
MARCHÉS DE NOËL ALSACE P08
MARCHES DE NOEL FLAMANDS P08
MONT SAINT MICHEL P21
PARIS P23
PYRENEES EN HIVER P09
REVEILLON DE NOEL A PARIS P08
RIVIERA DES FLEURS P24
SAVOIE P28
SEJOUR A ROQUEBRUNE P25

ALLEMAGNE

BAVIÈRE P60

AUTRICHE

BELLES VILLES AUTRICHIENNES P58
ESCAPADE AU TYROL P59
TROIS TYROL P61
SITES DE L'UNESCO P57

BALKANS

GRAND TOUR DES BALKANS P62-63

ESPAGNE

ANDALOUSIE COSTA DEL SOL P38
ANDALOUSIE ETERNELLE P39
ANDORRE P30
BARCELONE P37
CANTABRIE P34
CANTABRIE RANDO P35
COSTA BRAVA P31
COSTA BRAVA FETE LES FLEURS P33
COSTA DORADA P32
ECHAPPEE MAURESQUE P40-41
MADRID P42
MARCHES DE NOEL CATALANS P08
PENISCOLA P36
REVEILLON ESPAGNOL P09

DANEMARK

DANEMARK P70

HOLLANDE - BELGIQUE

CORSO FLEURI - HOLLANDE P68
CROISIERE SUR L'IJSSELMEER P69

HONGRIE - SLOVENIE

HONGRIE ET SLOVENIE P56

ITALIE

CARNAVALS ITALIENS P09
ILE D'ELBE ET LES CINQ TERRES P47
LACS ITALIENS P48
POUILLES P46
ROME, NAPLES, CAPRI ET FLORENCE P49
SICILE CALABRE P52-53
VENISE, FLORENCE, PISE ET VERONE P50
VENISE ET LES LACS ITALIENS P51

POLOGNE

POLOGNE, BERLIN ET PRAGUE P54

PORTUGAL

PORTUGAL ST JACQUES DE COMPOSTELLE P43
PORTUGAL SEJOUR P44
PORTUGAL GRAND TOUR P45

RÉPUBLIQUE TCHÈQUE

PRAGUE, MORAVIE, BOHEME DU SUD P55

ROYAUME UNI

ANGLETERRE P65
ECOSSE P66
IRLANDE DU SUD P67
LONDRES P64

SUISSE

SUISSE, FEERIE HIVERNALE P09

VOYAGES AVION

ISLANDE P09
JORDANIE P77
MADÈRE P72
MALTE P73
MONTENEGRO P76
NEW YORK NOUVEL AN P09
NORVÈGE P80
SICILE ILES EOLIENNES P75
SICILE GRAND TOUR P74
SAINT PÉTERSBOURG NOUVEL AN P09
THAÏLANDE P78
VIETNAM P79

notre passeport privilège

Cette carte est valable pour les voyages en autocar. Elle vous est offerte dans votre agence dès votre première inscription. Après avoir effectué 10 voyages, vous bénéficierez d'une remise de 10% à valoir sur votre onzième voyage en autocar, quels qu'en soient la destination et son montant.

Nos prestations pour votre satisfaction

NOS PRESTATIONS

Nos hôtels et restaurants sont testés et sélectionnés avec la plus grande rigueur. Lors de nos séjours en France, nous privilégions les hôtels familiaux ou indépendants de catégorie 2 ou 3 étoiles. A l'étranger, le logement s'effectue en hôtel de catégorie 3 ou 4 étoiles normes locales. Pour certaines destinations, afin de vous proposer le meilleur rapport qualité/prix, les hôtels peuvent être situés à proximité des villes mentionnées.

NOS POINTS DE DEPART

VOYAGES AUTOCAR :

Voyages de Maillard : 35, route de Vars - 16160 Gond-Pontouvre

Afin de faciliter votre stationnement, notre parking gratuit et clos (contigu à la cour des Voyages de Maillard) est à votre disposition. Votre agence vous communiquera un code d'accès pour l'ouverture de la barrière.

Autres lieux de départ (2 personnes minimum).
Personne seule supplément : 50€.

BARBEZIEUX, 18 Bld Chanzy
BERGERAC, gare SNCF
BORDEAUX, P. tram Floirac Dravemont
COGNAC, gare SNCF.
JONZAC, place du 8 mai 1945 (MSA)
LA ROCHELLE, gare SNCF
LA ROCHEFOUCAULD, gare SNCF
LIMOGES, gare SNCF,
(possibilité de loger dans notre hôtel partenaire à prix négocié avec parking gratuit.)
MARENNES, place de la Gendarmerie
NIORT, gare SNCF
PERIGUEUX, gare SNCF
POITIERS, péage sortie sud
ROCHEFORT, gare SNCF
ROYAN, gare SNCF
RUFFEC, gare SNCF
SAINTES, Parking Végas
ST PIERRE D'OLERON, Place Gambetta
SURGERES, face ancienne gendarmerie

VOYAGES AVION :

BARBEZIEUX, 18 Bld Chanzy
GOND-PONTOUVRE, 35, route de Vars
COGNAC, gare SNCF
JONZAC, place du 8 mai 1945 (MSA)
LA ROCHELLE, gare SNCF
LIMOGES, gare SNCF
MARENNES, place de la Gendarmerie
NIORT, gare SNCF
PERIGUEUX, gare SNCF
ROCHEFORT, gare SNCF
SAINTES, Parking Végas
ST PIERRE D'OLERON, Place Gambetta

Autres lieux de prise en charge avec suppléments éventuels, nous consulter.
Les Voyages de Maillard déclinent toute responsabilité en cas de perte ou de vol et de détérioration de votre véhicule.

CHOIX DES PLACES

Pour votre inscription, vous pouvez vous référer au plan de car ci-contre. Réservez le plus tôt possible afin d'être sûr d'obtenir la place désirée.

CONDUCTEUR		GUIDE	
11	12	14	13
21	22	24	23
31	32	34	33
41	42	44	43
51	52	54	53
61	62	WC	
71	72		
81	82	84	83
91	92	94	93
101	102	104	103
111	112	114	113
121	122	124	123
131	132	134	133

LES NAVETTES

Les navettes peuvent être effectuées par des voitures, des autocars ou minibus, appartenant aux cars Robin, de Maillard ou par des taxis. **Bien que nous y accordions beaucoup d'attention, elles peuvent être longues, matinales ou tardives et ne pas emprunter la route la plus directe.** Navette gratuite à partir de 8 personnes inscrites d'une même localité sur un voyage de plus de 5 jours (en autocar), pour rejoindre les lieux de départs indiqués dans la brochure.

NOS EQUIPAGES

L'expertise de nos équipages - guides et conducteurs - participe activement à la réussite de nos circuits ou séjours. Tous nos voyages (sauf exception mentionnée en brochure) incluent les services de nos guides accompagnateurs dont les compétences, le professionnalisme et la disponibilité ne sont plus à prouver.

La qualité de leurs prestations est un des atouts majeurs contribuant à la bonne réputation de nos voyages.

VOYAGES EN AUTOCAR

Nos prix comprennent :

Le transport en car de grand tourisme climatisé, des conducteurs expérimentés, un guide accompagnateur des Voyages de Maillard selon programme, un guide local pour les visites portant la mention visite guidée, les entrées aux visites, les excursions mentionnées, le séjour en chambre double dans les hôtels de type 3*/4* à l'étranger (normes locales) et 2*/3* en France, les repas mentionnés aux programmes, une pochette de voyage avec documentation complète.

Nos prix ne comprennent pas :

Les assurances multirisques (assistance, rapatriement annulation, bagages), les dépenses à caractère personnel, les boissons aux repas sauf mention contraire, toutes prestations non stipulées, le supplément chambre individuelle, les pourboires aux guides et chauffeurs.

INFO VERITE

Les chambres individuelles peuvent être moins bien situées, moins confortables, bien que plus chères que les chambres doubles. Ce supplément nous est imposé par les hôteliers.

VOYAGES AVION, CROISIÈRES

Voir conditions particulières remises en agence.
En fonction du nombre définitif de participants, l'acheminement vers le port ou l'aéroport peut s'effectuer en car, mini bus, train ou avion. Certaines compagnies aériennes ne fournissent plus de prestations gratuites durant le vol (boissons, collation...). Elles vous seront proposées à bord à votre charge. Selon horaires de vol et disponibilité, possibilité de préacheminement en TGV et /ou nuit à Paris (inclus).

INFOS FORMALITES

Le gouvernement français a décidé de prolonger la validité de la Carte Nationale d'Identité de 10 à 15 ans. Or la plupart des pays européens ne reconnaissent pas cette nouvelle validité et refusent l'entrée dans leurs frontières aux ressortissants français présentant une CNI de plus de 10 ans. Nous vous demandons dans ce cas, de vous munir d'un passeport en cours de validité. Pour toute autre information sur les formalités, nous vous demandons de consulter le site officiel : ***diplomatie.gouv.fr***

Les voyages en autocar ...

Sérénité, confort et convivialité

DU COURT TRAJET AUX LONGUES DISTANCES, LES VOYAGES DE MAILLARD RÉPONDENT À UN ÉGAL SOUCI DE QUALITÉ DE LEURS AUTOCARS.

Ne vous occupez de rien. Tout est géré par notre compagnie et notre équipage pour que vous profitiez au mieux de votre voyage !

■ Les Voyages de Maillard disposent d'une flotte variée de véhicules Grand Tourisme, dotés d'équipements de dernière génération pour un confort optimal : sellerie grand tourisme, fauteuils en velours écartables (selon modèles) et inclinables, repose pieds réglables, accoudoirs, rack à bagages, liseuse et climatisation individuelle, tablettes et filets porte documents, ceintures de sécurité, vidéo, toilettes, lavabo et miroir, frigo, micro et caméra embarquée (selon modèle).

■ La sécurité est notre priorité. Nous misons sur la qualité des équipements de sécurité de notre flotte : système de freinage électronique (EBS), programme de stabilité électronique (ESP), radar de distance (ART), éthylotests antidémarrage ainsi que sur l'entretien régulier et préventif de nos véhicules. Nous assurons une formation accrue à notre personnel de conduite qui applique strictement la législation française et européenne

■ Le respect de l'environnement est fondamental. Le transport en autocar est considéré comme le mode de transport le moins polluant. De normes Euro 4 à 6, nous veillons à ce que nos véhicules soient plus écologiques, plus économiques.

■ **C.E, amicales, associations, groupes d'amis, établissements scolaires, n'hésitez pas à nous contacter pour toute location de véhicule : commercial@cars-demaillard.fr**

RAPPEL DE NOTRE BROCHURE HIVER 2018-2019

DEJEUNER CROISIERE A BORDEAUX
SPECIAL SAINT VALENTIN

1J à partir de **119€** — LE 14 FEVRIER 2019

LES BODINS EN TOURNEE BORDEAUX
METROPOLE ARENA
15H CAT 1

1J à partir de **85€** — LE 24 FEVRIER 2019

CABARET LE GRAIN DE FOLIE
DEJEUNER SPECTACLE
SPECIAL FETE DES GRANDS MERES

1J à partir de **85€** — LE 03 MARS 2019

FETE DES LUMIERES DE LYON

3J à partir de **534€** — DU 06 AU 08 DECEMBRE 2018

MARCHE DE NOEL ET AU GRAS
A PERIGUEUX

1J à partir de **67€** — LE 15 DECEMBRE 2018

BORDEAUX ET SON MARCHE DE NOEL

1J à partir de **69€** — LE 07 DECEMBRE 2018

NOEL EN VAL DE LOIRE
DES CHATEAUX FEERIQUES !

1J à partir de **96€** — LE 09 DECEMBRE 2018

LES MERVEILLEUX MARCHÉS DE NOËL
ALSACE ET FORET NOIRE

COLMAR ET MULHOUSE - FORET NOIRE - STRASBOURG

5J à partir de **815€** — DU 09 AU 13 DECEMBRE 2018

SALON AGRICULTURE

1J à partir de **65€** — LE 01 MARS 2019

LES MERVEILLEUX MARCHES DE NOEL FLAMANDS
LE FESTIVAL DE GLACE ET NEIGE
BRUGES - BRUXELLES - LILLE

LILLE - BRUXELLES - BRUGES

4J à partir de **699€** — DU 14 AU 17 DECEMBRE 2018

MARCHES DE NOEL CATALANS

BARCELONE - MARCHE DE NOEL - SPINELVES - SOLIUS

4J à partir de **499€** — DU 06 AU 09 DECEMBRE 2018

REVEILLON DE NOEL A PARIS
SPECIAL PARADIS LATIN

3J à partir de **760€** — DU 23 AU 25 DECEMBRE 2018

RAPPEL DE NOTRE BROCHURE HIVER 2018-2019

REVEILLON ESPAGNOL
SEJOUR MUSICAL SUR LA COSTA BRAVA À L'AQUAHOTEL AQUAMARINA 4****

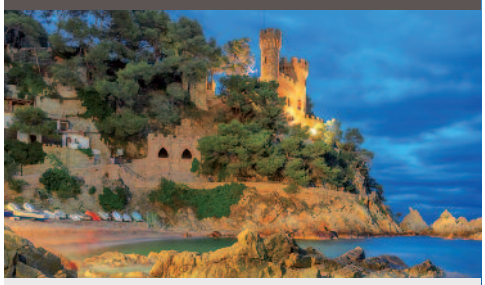

COSTA BRAVA - GERONE - NOUVEL AN FESTIF

5J à partir de **945€** — DU 29 DECEMBRE 2018 AU 02 JANVIER 2019

NOUVEL AN À SAINT PÉTERSBOURG
RUSSIE

5J à partir de **2005€** — DU 28 DECEMBRE 2018 AU 01 JANVIER 2019

FESTIVAL DU CIRQUE
MONTE CARLO

MONACO - COTE D'AZUR - MENTON - ITALIE

5J à partir de **880€** — DU 21 AU 25 JANVIER 2019

NOUVEL AN À NEW YORK
ETATS-UNIS

6J à partir de **2920€** — DU 28 DECEMBRE 2018 AU 02 JANVIER 2019

SALON DE L'AGRICULTURE ET RUNGIS
LE VENTRE DE LA FRANCE

2J à partir de **349€** — DU 25 AU 26 FEVRIER 2019

LES PYRENEES EN HIVER
SPECIAL ST VALENTIN

GEDRE - LUZ ST SAUVEUR - CAUTERETS - BAREGES

3J à partir de **550€** — DU 13 AU 15 FEVRIER 2019

SUISSE, FEERIE HIVERNALE
SUISSE AUTRICHE ET LE TRAIN SUISSE DE LA RETHIQUE

PENISCOLA - VALENCE SPECIAL FALLAS - DESERT DE LAS PALMAS

6J à partir de **999€** — DU 20 AU 25 MARS 2019

CARNAVAL DE NICE
ET FETE DES CITRONS A MENTON

MONACO - CAP D'ANTIBES - NICE - MENTON

5J à partir de **955€** — DU 14 AU 18 FEVRIER 2019 DU 28 FEV. AU 04 MARS 2019

VENISE ET VIAREGGIO
LES PLUS BEAUX CARNAVALS ITALIENS

VIAREGGIO - PISE - FLORENCE - VENETIE - LIDO DI JESOLO

7J à partir de **1169€** — DU 21 AU 27 FEVRIER 2019

ISLANDE
LUMIÈRES DU NORD

PENISCOLA - VALENCE SPECIAL FALLAS - DESERT DE LAS PALMAS

6J à partir de **1997€** — DU 26 AU 31 MARS 2019

EAU VIVE

L'ORGANISATION DE SOLIDARITÉ INTERNATIONALE QUI AMÉLIORE LES CONDITIONS DE VIE EN AFRIQUE

eau vive
FRANCE
Antenne AVHEC Eau Vive

EAU VIVE est une association de solidarité internationale professionnelle et citoyenne, apolitique et non confessionnelle, fruit d'une construction partagée entre africains et européens depuis 1978. Elle ambitionne de porter le changement au Sud - **Burkina Faso, Mali, Niger, Sénégal, Tchad et Togo** - comme au Nord (France) pour contribuer à construire un monde où tous les hommes et les femmes auront les moyens de vivre dignement.

Les missions sociales et politiques d'**EAU VIVE** sont de rassembler et d'accompagner des hommes et des femmes pour améliorer leurs conditions de vie et de peser sur les causes du mal - développement.

• Améliorer l'accès à l'eau et à l'assainissement, la gestion de la ressource en eau et la mise en œuvre effective du droit à l'eau
• Contribuer à la sécurité et à la souveraineté alimentaire des populations
• Venir en appui aux processus de décentralisation
• Former et accompagner les acteurs locaux dans leur organisation
• Former et accompagner la société civile
• Veiller à la préservation de l'environnement

EAU VIVE travaille avec ses partenaires (élus, autorités traditionnelles, artisans, entreprises, associations, habitants, ...) dans une approche, complémentaire, équilibrée, de confiance réciproque.

AVHEC Eau Vive (Association à Vocation Humanitaire Educative et Citoyenne Eau Vive), antenne bénévole créée en Charente en 2005, accompagne les projets des populations sahéliennes les plus démunies. Elle organise des actions et des manifestations de sensibilisation des jeunes, d'éducation au développement et de collecte de fonds - concerts, tombola, soirées théâtrales, collectes de papier trimestrielles sur la commune de Vouzan (Charente) en partenariat avec des établissements scolaires, des entreprises locales, des collectivités...

Si vous souhaitez aider cette association, vous pouvez adresser un don de 17 euros ou devenir adhérent en envoyant un chèque à l'ordre de : AVHEC eau vive

Antenne en Charente AVHEC Eau Vive, route de l'agneau - 16410 Vouzan - Tél. : (33) 05 45 24 91 60 - www.eau-vive.org.
Montant de l'adhésion pour l'année civile : 15€

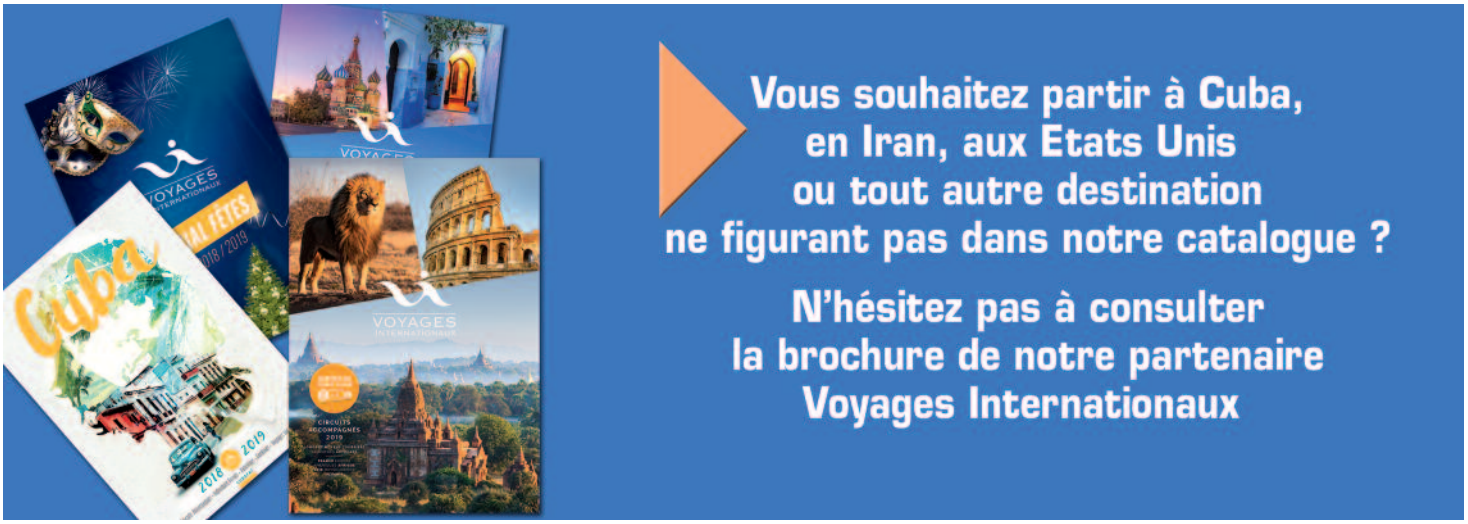

LES VOYAGES DE MAILLARD PRIVATISENT L'ANGE BLEU POUR LE DÉSORMAIS TRADITIONNEL

RENDEZ-VOUS DES VOYAGES 2019

Une journée sous le signe de la bonne humeur, de la découverte et des voyages à gagner !

Voyagez sur la mer Adriatique en traversant une dizaine de pays : L'Autriche, la Hongrie, la Bosnie, la Croatie, la Slovénie, la Macédoine, la Serbie, le Monténégro et la Grèce. Prenez le départ avec les Valses de Vienne pour finir en Grèce avec le Sirtaki ! Ce voyage sera emmaillé par plusieurs chansons connues de tous : "Plaisir d'amour" de Nana Mouskouri ; "Je suis grecque" de Melina Mercouri & "Quand je t'aime" de Demis Roussos. Découvrez les danses traditionnelles des différents pays comme les Valses de Vienne de Yohann Strauss en Autriche et le Sirtaki avec Zorba le Grec. Un spectacle d'1h50. Plus de 300 costumes et 10 Pays traversés, 12 danseurs/ danseuses, 6 musiciens, 1 chanteuse et 1 chanteur ainsi que 2 chorégraphes/danseurs.

Départ de votre région. Accueil au cabaret de l'Ange Bleu privatisé pour cette journée par les Voyages de Maillard. Présentation de la brochure 2020. Déjeuner gastronomique suivi du spectacle «Sur la route des Balkans». Retour en fin de journée. Voyages à gagner !
Tirage au sort sans obligation d'achat. Le voyage ne pourra être échangé contre sa valeur en espèce.

LE 17 NOVEMBRE 2019	
PRIX/ PERSONNE	62 €
Ce prix comprend : Le transport A/R des points de départ de la Charente, Saintes, Niort, la Rochelle, la présentation de la brochure 2020, le déjeuner et le spectacle. **Ce prix ne comprend pas :** Garantie remboursement : 3€	

HOLIDAY ON ICE FETE SES 75 ANS !

BORDEAUX MERIADECK PLACES EN 1ÈRE CATEGORIE

Holiday on ice©

Départ en autocar vers la patinoire de Bordeaux Meriadeck. Evènement incontournable de divertissement et de patinage artistique de renommée mondiale, **Holiday On Ice revient en France avec le plus ambitieux de ses spectacles !** Holiday On Ice a su s'imposer incontestablement au fil des années comme le leader mondial en matière de grand spectacle sur glace, réunissant plus de 330 millions de spectateurs depuis sa création. **Cette année, le public découvrira toute l'histoire d'Holiday On Ice, de ses débuts à sa consécration . . .** Une incroyable épopée dans le passé, le présent et le futur de cette production culte. **Un voyage de 2 heures à la mise en scène spectaculaire et aux costumes époustouflants**, avec plus de 40 artistes de renommée internationale. Retour aux points de prise en charge.

LE 16 AVRIL A 20H00 LE 17 AVRIL A 14H00		
DEPART REGION	16	SAINTES
PRIX/ PERSONNE	89 €	97 €
Non remboursable		

LE ZAGAL CABARET

UN SPECTACLE EQUESTRE HAUT EN COULEUR

Zagal Cabaret©

Le spectacle du Zagal Cabaret, situé à La Palmyre, **vous entraîne dans un magnifique voyage équestre et onirique**. Le cabaret dose savamment le mélange entre art équestre et cuisine raffinée. Plus de 30 chevaux et une équipe de 20 personnes offrent au public un show époustouflant. Vous serez émerveillés par les prouesses de voltigeurs et cascadeurs impressionnants, par la perfection des tableaux de dressage et de haute école où la complicité somptueuse entre l'homme et le cheval est une douce évidence.
Départ le matin vers la Charente Maritime. Arrivée en fin de matinée à La Palmyre. **Accueil au cabaret. Visite des coulisses.** ✕.
Menu (sous réserve) : Cocktail Zagal • Effilé de jambon Serrano et autres mignardises • Bulle Atlantique, velouté de petits poissons • Filet Suprême de volaille landaise, rôti aux échalottes • Gratin de Pommes des champs aux patates douces • Petit Bouchon Savarin Exotique, glace vanille et son coulis Passion • Vin à discrétion et Café
Retour vers les points de prise en charge du matin. Arrivée en soirée.

LE 27 AVRIL 2019		
DEPART REGION	16	SAINTES
PRIX/ PERSONNE	103 €	103 €
Garantie remboursement : 3 €		

C'EST LA FETE

COMEDIE MUSICALE ROUILLAC SALLE DU 27

« C'est la Fête ! ». Ce nouveau spectacle musical fera la part belle à l'humour du Splendid. Comme les compères de la troupe du même nom, les artistes de la Compagnie Trabucco vont se retrouver pour des vacances au ski. Blagues et péripéties seront au rendez-vous. **Un huis clos dans un environnement montagnard, au rythme des chansons des années 60 à 80**. Sortez la boule à facettes, et venez faire la fête avec les artistes de la Compagnie Trabucco : **un concentré d'émotions mais surtout du rire et de la bonne humeur !**

LE 20 MAI 2019		
DEPART REGION	16	SAINTES
PRIX SANS TRANSPORT	27 €	27 €
PRIX AVEC TRANSPORT	37 €	47 €
Non remboursable		

GALA DU CADRE NOIR DE SAUMUR

LES MUSICALES DU CADRE NOIR

Cadre Noir-D. Fugere©

Départ le matin en direction du Val de Loire. Arrivée à Saumur en fin de matinée. ✕ **à Saumur.**
Menu (sous réserve) : Kir • Tartare de saumon au citron vert • Suprême de pintade au Porto • Parfait glacé à la framboise • Café - Vin blanc et rouge
Découverte d'une des grandes caves de Saumur, la Maison Veuve AMIOT. Une visite commentée par un guide vous permettra d'apprécier tout le processus d'élaboration et de découvrir le secret de ses caves et galeries profondes. **En milieu d'après-midi, vous assisterez au grand spectacle de gala «les Musicales du Cadre Noir».** Grands thèmes musicaux et art équestre de nouveau réunis pour ces Musicales du Cadre Noir offrant la magie de la musique «live» accompagnant les chevaux et écuyers du Cadre Noir. Retour en fin d'après midi aux points de prise en charge du matin. Arrivée en soirée.

LE 20 OCTOBRE 2019		
DEPART REGION	16	SAINTES
PRIX/ PERSONNE	111 €	119 €
Garantie remboursement : 3 €		

CABARET LE MUSIC HALL SALTIMBANQUES

BERGERAC

Cabaret le Music Hall©

Départ le matin vers le Périgord Pourpre. **Arrivée au Cabaret le Music Hall à Bergerac**. A 12h, accueil et installation. ✕.
Menu (sous réserve) : Salade périgourdine • Confit de canard du sud-ouest • Garniture de saison • Fromage • Dessert de saison • Apéritif, vin et café
Durant le repas, **tour de chant puis début du spectacle «Saltimbanques».** Pour cette nouvelle revue, la troupe vous présentera un **Best Off des 10 ans du cabaret. Folle Illusion, Amor Amor, Coup de Foudre, Splendid Paradis...** un précieux choix de tableaux revisités dans une nouvelle farandole de costumes, sons et lumières. Un nouveau French Cancan bouillonnant, un clin d'oeil à Lisa Minelli, un hommage à Charles Aznavour figureront notamment au tableau. En fin de spectacle, retour en soirée aux points de prise en charge du matin.

LE 27 OCTOBRE 2019		
DEPART REGION	16	SAINTES
PRIX/ PERSONNE	86 €	94 €
Garantie remboursement : 3 €		

LA BATAILLE DE CASTILLON

LE PLUS GRAND SON ET LUMIERE MEDIEVAL ST EMILION ET SON VIGNOBLE

Association Castillon 1453©

Départ en début d'après midi vers Saint Emilion. Cette petite cité médiévale encore ceinte de ses remparts trône au milieu de ses célèbres vignobles classés au patrimoine de l'Unesco. **Visite guidée de la ville et ses principaux monuments**, l'église collégiale, les monuments souterrains, l'Hermitage, les Catacombes, la Chapelle et l'Eglise monolithe la plus vaste de France. **Temps libre.** ✕ **à Saint Emilion ou aux environs**. Départ vers le site de Castillon. **Temps libre au Village d'Aliénor.** Dans une ambiance médiévale et conviviale **vous pourrez apprécier diverses animations et métiers médiévaux. A la tombée de la nuit, vous assisterez au grand Son et Lumière de Castillon la Bataille**. Sur 7 ha d'aire scénique, sur le lieu même de la bataille, 700 bénévoles dont 450 comédiens et plus de 50 cavaliers participent à cette immense reconstitution historique. Durant 2h, relevées de cascades, effets spéciaux et prouesses pyrotechniques, vous plongerez également dans la vie quotidienne du Moyen Age. Retour dans la nuit aux points de prise en charge du matin.

LE 03 AOUT 2019		
DEPART REGION	16	SAINTES
PRIX/ PERSONNE	91 €	99 €
Garantie remboursement : 3 €		

LASCAUX 4
ET LES JARDINS D'EYRIGNAC

Départ le matin vers la Dordogne et **Montignac. Visite du Centre International d'Art Pariétal de Montignac Lascaux**. Partez à la découverte du chef d'œuvre qu'est la grotte de Lascaux inscrite au patrimoine mondiale de l'Unesco dans son nouvel écrin : plus de 8500 m2 d'espaces de visite, dont un fac-similé complet et inédit de la grotte de Lascaux et 4 salles d'exposition retraçant la découverte de la grotte et sa place dans l'art pariétal mondial. ✕ **régional.**
Menu (sous réserve) : Croustade chaude de Gésiers d'Oie confits aux pommes • Confit de canard IGP Périgord, jus de canard corsé à l'orange poivrée • Fromage • Gâteau aux noix du manoir, Crème Anglaise • ¼ de vin • Café
Visite des Jardins du Manoir d'Eyrignac, Monuments Historiques des XVIIe et XVIIIe siècles, incontestablement les plus beaux jardins du Périgord avec une collection unique de sculptures végétales. Ensemble familial exceptionnel, Eyrignac appartient à la même famille depuis 500 ans. Ces jardins de verdure composés de charmes, d'ifs, de buis et de cyprès sont magnifiques et différents à chaque saison. Retour en soirée aux points de prise en charge du matin.

LE 23 JUIN 2019		
DEPART REGION	16	SAINTES
PRIX/ PERSONNE	83 €	91 €
Garantie remboursement : 3 €		

AZAY LE RIDEAU
ET LE MUSÉE DUFRESNE

Départ tôt le matin vers la Touraine. **Visite du Musée Maurice Dufresne** installé sur le site d'un moulin du Xème siècle. Il abrite une impressionnante collection de machines et objets, surprenant témoignage du progrès technique de ces 150 dernières années. ✕. **Visite du château d'Azay-le-Rideau**, bâti sur une île au milieu de l'Indre sous le patronage de François Ier. Subtile alliance de traditions françaises et de décors innovants venus d'Italie, il est une icône de la Renaissance, le nouvel art de bâtir du Val de Loire au XVIème siècle. D'importantes restaurations de 2015 à 2017 lui ont redonné toute sa splendeur. Son parc paysager, conçu dans la seconde moitié du XIXe siècle, lui offre un véritable écrin naturel. Retour aux points de prise en charge du matin, arrivée en soirée.

LE 30 JUIN 2019		
DEPART REGION	16	SAINTES
PRIX/ PERSONNE	90 €	98 €
Garantie remboursement : 3 €		

LE PERIGORD NOIR

Départ le matin vers le Périgord. En milieu de matinée, **arrivée à La Roque Saint Christophe**, fort et cité troglodytiques. **Visite guidée de l'un des plus grands et des plus anciens sites rupestres au monde**. Remarquable par ses formes puissantes, son nombre d'habitats et son ancienneté, ce site constitue un cadre d'une rare et sauvage beauté, habité de la Préhistoire à la Renaissance. ✕.
Menu (sous réserve) : Kir • Potage • Mi cuit de Foie gras fait maison • Magret de canard sauce aux cèpes • Poêlée de légumes verts • Fondant au chocolat • Vin et café
Visite de la Maison Forte de Reignac. Le château le plus étrange et le plus secret du Périgord vous dévoilera les mystères cachés derrière ses murs. Conservé dans un état exceptionnel et entièrement meublé d'époque, il est en France, le seul «château falaise». Dans ses dépendances se tient une exposition impressionnante sur le thème de la torture au Moyen Age. En fin d'après-midi, retour vers les points de prise en charge du matin.

LE 05 MAI 2019		
DEPART REGION	16	SAINTES
PRIX/ PERSONNE	79 €	87 €
Garantie remboursement : 3 €		

VALLEE DE LA DORDOGNE
TRAIN ET GABARRE

Départ tôt le matin vers la Corrèze. Arrivée à Martell. **Accueil à la gare à 11h. Promenade en train sur l'ancienne ligne** qui servait jusqu'au début du XXème siècle au transport des truffes jusqu'au marché de Martel. Construite le long des falaises calcaires du Causse lotois, vous aurez une vue imprenable tout le long de la Dordogne. ✕ **à Martel.**
Menu (sous réserve) : Potage de saison • Rillettes de canard sur un lit de salade aux Noix • Manchons de canard Pommes de terre sautées • Rocamadour fermier • Gâteau aux noix sauce au chocolat • Vin et café
Départ pour Beaulieu/Dordogne, belle cité corrézienne bâtie sur les rives du fleuve Dordogne. Promenade en gabare, ces embarcations à fond plat descendaient la rivière jusqu'à Bordeaux pour transporter le bois servant à la fabrication de tonneaux. Au coeur de la cité médiévale de Beaulieu, rendez-vous chez un viticulteur pour **une dégustation de vin paillé**. Récolté et séché sur la paille, ce vin étonnant vous ravivera les papilles. Retour aux points de prise en charge du matin. Arrivée en soirée.

LE 15 SEPTEMBRE 2019		
DEPART REGION	16	SAINTES
PRIX/ PERSONNE	85 €	93 €
Garantie remboursement : 3 €		

PASSION LOIRE

Départ en autocar vers le Val de Loire. Arrivée en milieu de matinée. **Vous partirez à la découverte de Bois par le quartier historique en attelage avec un arrêt à l'aître de St Saturnin**, un des seuls cimetières couverts subsistant en France. Vous poursuivrez vers les bords de Loire pour le plus beau panorama sur la ville. ✕.
Menu (sous réserve) : Salade gourmande de canard • Barbouille de lapin au coulis de boudin • Traditionnelle tarte Tatin, glace Vanille • Vin
Visite du château royal de Blois. Sept rois et onze reines y ont séjournée. Florilège d'architecture française : gothique, renaissance, classique, ce fut l'un des premiers châteaux classés aux Monuments historiques. Il bénéficie donc depuis la fin du XIXème siècle de grandes restaurations. Retour aux points de prise en charge du matin. Arrivée en soirée.

LE 01 SEPTEMBRE 2019		
DEPART REGION	16	SAINTES
PRIX/ PERSONNE	99 €	107 €
Garantie remboursement : 3 €		

DEJEUNER A BORD D'UNE
VOITURE ORIENT EXPRESS
CHEMIN DE FER DE LA VENDEE
FETE DES PERES

Départ le matin vers la Vendée. **Départ en gare de Mortagne sur Sèvre à 12h. Embarquement à bord d'une authentique voiture restaurant de la Compagnie Internationale des Wagons-Lits et des Grands Express Européens** qui reliait Paris à Istanbul avec les plus prestigieux trains de l'Orient Express. Grâce à ses décorations somptueuses et sa cuisine vous revivrez un véritable mythe le temps d'un ✕.
Menu (sous réserve) : Troussepinette • Chair de crabe rafraichie à la coriandre, crémeux d'avocat et légumes croquants • Filet mignon de porc rôti au jambon de Vendée, mousseline de mogettes et jus de romarin • Mizotte sur brioche, vinaigrette au jus de vin • Tarte fine aux pommes Val de Loire, caramel au beurre salé • Café & son macaron, • Evian eau pure • Mareuil rouge cuvée collection (1 bouteille 37.5 cl pour 2 pers.).
Pendant le voyage, le chef de bord présente l'origine de ce train mythique et commente les sites traversés. A la gare des Herbiers, arrêt de 20 mn. Retour à Mortagne sur Sèvre. Retour vers les points de prise en charge du matin. Arrivée en soirée.

LE 16 JUIN 2019		
DEPART REGION	16	SAINTES
PRIX/ PERSONNE	119 €	127 €
Garantie remboursement : 3 €		

DEJEUNER CROISIERE
SUR LA SEVRE NIORTAISE
FÊTE DES MERES

Départ le matin vers les Deux Sèvres. **Arrivée à Maillezais**. Au départ de Damvix, sur le chemin de halage longeant la Sèvre Niortaise, **balade en calèche**, confortablement installé, sur un circuit de 6 km, d'environ 1h, au rythme du cheval. Découverte du patrimoine et des paysages de la région. En fin de matinée, **embarquement à bord d'un bateau restaurant panoramique pour 30 km de navigation sur la Sèvre Niortaise**. A bord, repas maraichin et tout au long de la croisière, commentaires passionnants sur le passage des écluses, la faune, la flore...
Menu (sous réserve) : Kir vin blanc • Assiette maraichine • Noix de jambon au miel et ses mojettes du Marais • Fromages • Salade • Tarte paysanne • Vin blanc et rouge • Café
Retour à Damvix en milieu d'après midi. **Promenade libre dans le village**. Retour aux points de prise en charge du matin.

LE 26 MAI 2019		
DEPART REGION	16	SAINTES
PRIX/ PERSONNE	99 €	107 €
Garantie remboursement : 3 €		

JARDINS ET CITÉ REMARQUABLES
LOCHES ET CHEDIGNY
SPECIAL FESTIVAL DES ROSES

Départ le matin vers le Val de Loire. Arrivée à Chédigny dans la matinée. **Seule commune labellisée «Jardin remarquable» par le ministère de la Culture, laissez-vous surprendre par ce village au charme unique en France. 800 rosiers et plus de 3000 vivaces constituent ce village Jardin. Départ vers la cité royale de Loches.** ✕.
Menu (sous réserve) : Chèvre chaud sur fond d'artichauds, salade de jeunes pousses • Marmite de volaille, écrasé de pommes de terre • Fondant au chocolat • Vin et café.
Remontez le temps et visitez l'une des plus belles cités fortifiées de France ! Avec votre guide conférencier, découvrez Loches, cité historique d'exception qui offre un panorama du Moyen Age à la Renaissance par les portes et ruelles de la ville. Puis **entrez dans le Logis Royal**, joyau de la Renaissance française et haut lieu de l'histoire de France, résidence de prédilection des Valois. En fin d'après-midi, retour vers les points de prise en charge du matin.

LE 19 MAI 2019		
DEPART REGION	16	SAINTES
PRIX/ PERSONNE	85 €	93 €
Garantie remboursement : 3 €		

DÉJEUNER CROISIERE
SUR L'ERDRE
DE PARCS EN CHATEAUX

Départ tôt le matin vers Nantes. **Arrivée sur les bords de l'Erdre**. Le long des rives de la rivière se succèdent manoirs et vastes propriétés, construits à partir de la seconde moitié du XVIIIe siècle, à l'initiative des armateurs nantais enrichis par le commerce triangulaire. Site classé, sa vallée révèle des parcs entourant châteaux et belles demeures, avant de gagner le cœur de Nantes. **Embarquement pour un ✕ croisière sur l'Erdre**. Vous irez jusqu'à Sucé sur Erdre et découvrirez les châteaux de l'Erdre sur un fond musical.
Menu (sous réserve) : Kir • Dos de cabillaud en croûte de sarrazin • Mur nantais et muesli de céréales • Tournedos de dinde, légumes du val nantais • Brie sur lit de Mâche nantaise, vinaigrette de Xérès • Cheescake Petit Lu, crémet vanille et coulis de griottes • Muscadet - Anjou rouge (1 bouteille/4 pers.) • Eau minérale • Café
Fin de la croisière en milieu d'après midi. Poursuite par la **visite de Nantes avec le petit train** afin de découvrir la ville qui fut la résidence des Ducs de Bretagne. Vous admirerez les principaux monuments (40 mn environ). Retour aux points de prise en charge du matin. Arrivée en soirée.

LE 02 JUIN 2019		
DEPART REGION	16	SAINTES
PRIX/ PERSONNE	108 €	116 €
Garantie remboursement : 3 €		

CAP SUR ARCACHON

Départ le matin vers Bordeaux et poursuite jusqu'à **Arcachon**, station balnéaire célèbre depuis le XIXème siècle, située au bord du bassin du même nom. Arrivée à Arcachon en milieu de matinée. **Découverte panoramique guidée de la ville** : la ville d'Automne qui a gardé son caractère de village de pêcheurs ; la ville d'Été, son front de mer et ses jetées ; la ville de printemps, avec la source Sainte Anne des Abatilles et le jardin maritime de Péreire le long de la plage du même nom ; le Moulleau, un village dans la ville et enfin la ville d'Hiver et ses villas élégantes du Second Empire. ✕. **Croisière commentée à destination du coeur du Bassin**, univers sauvage, mi-terre, mi-eau, refuge de nombreuses espèces d'oiseaux. Entre ciel et mer, admirez les cabanes Tchanquées, silhouettes emblématiques. Sillonnez les 100 ha de parcs à huîtres, au fil de l'eau longez les minuscules hameaux ostréicoles de la presqu'île du Cap Ferret. Débarquement puis retour au point de prise en charge du matin. Arrivée en soirée.

LE 07 JUIN 2019		
DEPART REGION	16	SAINTES
PRIX/ PERSONNE	93 €	101 €
Garantie remboursement : 3 €		

DÉJEUNER CROISIERE
SUR LE LOT
ST CIRQ LAPOPIE

Départ tôt le matin vers le Lot. Arrivée en fin de matinée. **Embarquement à bord du bateau le Fénelon pour une croisière commentée** autour de St Cirq Lapopie (Chemin de halage, Falaises de Bouzies, St Cirq Lapopie, passages d'écluses...). ✕ **au fil de l'eau.**
Menu (sous réserve) : Apéritif • Salade du berger (Rocamadour sur toast, salade, dés de jambon de pays, magret fumé, croûtons, noix, tomates) • Saucissot quercynois sauce poivre et sa garniture de légumes (gratin dauphinois, tomate provençale, flan de légumes) • Duo de fromages (Cantal et St Nectaire) • Profiteroles au chocolat.
Retour à Tour de Faure. **Découverte de Saint Cirq Lapopie** «Premier village de France» entièrement classé, érigé dans un site remarquable dominant le Lot. Le village aux ruelles étroites en forte pente conserve de très nombreuses maisons du Moyen Age, aux façades en encorbellement et à poutres apparentes. Retour vers les points de prise en charge du matin. Arrivée en soirée.

LE 08 SEPTEMBRE 2019		
DEPART REGION	16	SAINTES
PRIX/ PERSONNE	94 €	102 €
Garantie remboursement : 3 €		

VOUVANT
UN DES PLUS BEAUX VILLAGES DE FRANCE

Départ le matin vers la Vendée. En milieu de matinée, arrivée à Vouvant « un des plus beaux villages de France », classé «Petite Cité de Caractère», véritable joyau de l'époque romane. Au coeur de cette cité enserrée derrière ses remparts, vous découvrirez la légende de la fée Mélusine. ✕ dans une ferme auberge à Cheffois installée dans un ancien moulin à foulon.
Menu (sous réserve) : Farci Poitevin et Terrine Maison • Estouffade de boeuf aux épices douces • Légumes de saison, pommes rissolées • Desserts maison
A Bazoges en Pared, traversez les époques et venez découvrir un site exceptionnel. **Visite guidée du donjon, du jardin médiéval et du musée d'art et tradition populaire**. Aujourd'hui, restauré et meublé sur cinq étages, le donjon offre une vue exceptionnelle depuis le chemin de ronde sur le bocage vendéen. **Visite du Domaine de la Bardinière et dégustation de vins**. En fin d'après midi, retour direct vers les points de prise en charge du matin

LE 22 SEPTEMBRE 2019		
DEPART REGION	16	SAINTES
PRIX/ PERSONNE	81 €	89 €
Garantie remboursement : 3 €		

LES BODIN'S
GRANDEUR NATURE EN PLEIN AIR

Départ dans l'après-midi vers la Vienne. **Arrivée à Descartes. ✕. Entrée sur le site à 20h45 et début du spectacle à 22h15.** Pendant les vacances, Julie, jeune parisienne qui fait les 400 coups et le désespoir de ses parents, est placée chez des cousins éloignés. La mère Maria est une mamie ravageuse de 87 printemps et le fils Christian est un grand benêt de 50 ans et puceau incurable. Au milieu de leurs bestiaux, chez eux, dans leur ferme, les Bodin's n'ont pas l'intention de se laisser marcher sur les charentaises par cette effrontée venue de la capitale. A la fin du spectacle, retour aux points de prise en charge. Arrivée dans la nuit.

LE 09 JUILLET 2019		
DEPART REGION	16	SAINTES
PRIX/ PERSONNE	105 €	113 €
Non remboursable		

FLORALIES DE NANTES
ET NATURYA LA COMEDIE MUSICALE FLORALE

Départ tôt le matin vers Nantes. **Arrivée au Parc des Expositions de la Beaujoire**. **Entrée aux Floralies Internationales de Nantes**. 35 hectares d'expositions florales au bord de l'Erdre pour 500 000 visiteurs attendus... C'est la douzième édition des Floralies Internationales de Nantes en 2019, sur le thème «Fleurs à Vivre». Pour tous les amateurs d'ornements horticoles, compositions florales et mises en scène paysagères plus spectaculaires les uns que les autres. ✕ libre. ✕ sur le site. **De 21h à 23h, vous assisterez à l'étonnante comédie musicale et florale «Naturya».** Retour vers les points de prise en charge du matin. Arrivée dans la nuit.

LE 11 MAI 2019 - LE 14 MAI 2019		
DEPART REGION	16	SAINTES
PRIX/ PERSONNE	110 €	118 €
Garantie remboursement : 3 €		

LE COL D'IBARDIN
JOURNEE SHOPPING

Départ tôt le matin vers sud ouest de la France. Arrivée au col d'Ibardin en fin de matinée. **Journée libre pour les achats en tous genres** : habillement, maroquinerie, gastronomie, alcools... ✕ **libre.** Retour en fin d'après midi.

LE 26 AVRIL 2019 - LE 05 OCTOBRE 2019		
DEPART REGION	16	SAINTES
PRIX/ PERSONNE	44 €	52 €
Garantie remboursement : 3 €		

LES FLORALIES DE NANTES

Départ matinal vers Nantes. Arrivée au Parc des Expositions de la Beaujoire. **Entrée au Floralies Internationales de Nantes**. 35 ha d'exposition florale au bord de l'Erdre pour 500 000 visiteurs attendus... C'est la douzième édition des Floralies internationales de Nantes en 2019. Sur le thème «Fleurs à Vivre». Pour tous les amateurs d'ornements horticoles, compositions florales et mises en scène paysagères plus spectaculaires les uns que les autres. Les 7 halls de la Beaujoire déclinent une ambiance différente et plus de **200 participants, exposants ornementaux, professionnels et amateurs, venus du monde entier** ont rivalisé d'imagination autour du thème!. **Un rendez-vous pratique et ludique pour tous ! ✕ libre**. Retour en fin d'après midi vers les points de prise en charge du premier jour. Arrivée en soirée.

LE 08 MAI 2019 - LE 10 MAI 2019		
DEPART REGION	16	SAINTES
PRIX/ PERSONNE	65 €	73 €
Garantie remboursement : 3 €		

LA NOCE MARAICHINE
UNE JOURNEE INOUBLIABLE

Départ tôt le matin vers la Vendée. Arrivée à l'auberge du Pouct'on : Buffet vendéen (debout) terrine du Père Manuel avec vin rosé, Café et brioche. **Visite de la Vendée Miniature** : reproduction de la Vendée d'autrefois, réaliste et poétique. **Déjeuner Spectacle : «La noce d'la feuille à Zidore des années 1920»** unique en Vendée, crée en 1984. Vous pourrez apprécier les costumes, les danses, les musiques, les chants et les contes qui étaient de coutume lors des «épousailles» dans le marais. De l'habillage de la mariée à la soirée traditionnelle du bal, vous découvrirez l'ensemble des réjouissances de cette fête.
Menu (sous réserve) : Pouctonnelle et ses Foutimassons • Soupe de la mariée • Eyls à la vinette (beur da daho) • Langue de bœuf à l'ancienne • Jambon de pays avec mogettes et salade • Œufs à la neige • Gâteau Maraîchin • Café • eau et vin au tonneau à volonté*
Retour vers les points de prise en charge du matin. Arrivée en soirée.

LE 24 OCTOBRE 2019		
DEPART REGION	16	SAINTES
PRIX/ PERSONNE	96 €	104 €
Garantie remboursement : 3 €		

LES JOURNEES DE LA ROSE DOUE LA FONTAINE

Départ le matin vers le Val de Loire. Passage par Poitiers. **Arrivée à Doué la Fontaine en milieu de matinée**. La cité est réputée pour sa concentration de sites et habitations creusées dans la roche. **Visite du site «Troglodytes et Sarcophages».** Classé Monument Historique, il retrace la vie troglodyte depuis le Moyen Age. Sorte de château fort souterrain pour se protéger des vikings, chapelle et ferme troglodytes, caves dites «cathédrales», la visite dévoile aussi le mystère des sarcophages mérovingiens dans la plus haute carrière en Europe. ✕ **de spécialités de fouaces et galipettes dans le cadre insolite d'un restaurant troglodyte**. Après midi consacrée à la **visite des Journées de la Rose**. Aujourd'hui, Doué la Fontaine est le premier centre européen de production de rosiers avec 7 millions de rosiers cultivés sur place. La visite est une promenade dans les galeries troglodytes où la roche fait resplendir l'éclat des roses. Retour en soirée aux points de prise en charge du matin.

LE 13 JUILLET 2019		
DEPART REGION	16	SAINTES
PRIX/ PERSONNE	80 €	88 €
Garantie remboursement : 3 €		

PUY FOU
LE GRAND PARC DU PUY DU FOU ET LA CINESCENIE

Départ tôt le matin vers Niort, route vers Les Herbiers puis arrivée sur le site du Puy du Fou. **Entrée au Grand Parc du Puy du Fou**. Au coeur d'une forêt centenaire, le Puy du Fou, élu plusieurs fois meilleur parc du monde, est un lieu unique pour vivre un séjour inoubliable. Spectacles grandioses, aventures épiques et émotions fortes vous propulsent pour un voyage dans le temps... Quittez le XXIème siècle et en route pour l'aventure! Découvrez la création 2019 : le Premier Royaume. Au Vème siècle, en pleine chute de l'Empire Romain, tout juste ravagé par les hordes d'Attila, accompagnez Clovis, le célèbre roi Franc ! ✂ **et** ✂ **libres sur le site. A la tombée de la nuit vous assisterez à la fantastique Cinescenie du Puy du Fou**, spectacle unique au monde présenté par 1 200 Puyfolais, 800 acteurs, 8000 costumes et 50 cavaliers retraçant les plus grandes pages de l'histoire à travers celle de la Vendée sur une scène de 23 ha. Pendant 1H40 env., vous profiterez des technologies et des effets spéciaux gigantesques. Un spectacle de nuit, devenu aujourd'hui un mythe immanquable. Retour dans la nuit aux points de prise en charge du matin.

LE 06 JUILLET 2019 - LE 20 JUILLET 2019 LE 10 AOUT 2019		
DEPART REGION	16	SAINTES
PRIX/ PERSONNE	105 €	105 €
Garantie remboursement : 6 €		

PUY DU FOU
LE GRAND PARC DU PUY DU FOU ET LES ORGUES DE FEU

Départ tôt le matin vers Niort, Les Herbiers. **Entrée au Grand Parc du Puy du Fou**. Au cœur d'une forêt centenaire, le Puy du Fou, élu plusieurs fois meilleur parc du monde, est un lieu unique pour vivre un séjour inoubliable. Spectacles grandioses, aventures épiques et émotions fortes vous propulsent pour un voyage dans le temps... Quittez le XXIème siècle et en route pour l'aventure ! Découvrez la création 2019 : le Premier Royaume. Au Vème siècle, en pleine chute de l'Empire Romain, tout juste ravagé par les hordes d'Attila, accompagnez Clovis, le célèbre roi Franc ! ✂ et ✂ **libres sur le site. A la tombée de la nuit, vous assisterez au spectacle «les Orgues de Feu»**, Dans un univers fantasmagorique, vous serez entrainé dans l'histoire d'un amour absolu entre deux être fantastiques. Retour en fin de soirée aux points de prise en charge du matin. Arrivée dans la nuit.

LE 14 JUIN 2019 - LE 22 AOUT 2019 LE 08 SEPTEMBRE 2019		
DEPART REGION	16	SAINTES
PRIX/ PERSONNE	79 €	79 €
Garantie remboursement : 3 €		

62EME FESTIVAL INTERNATIONAL DE FOLKLORE DE CONFOLENS

Départ en début d'après midi. **Arrivée à Confolens** à 15h00. De 15h00 à 18h30, à l'issue d'un accueil gourmand en musique, une visite à pied de Confolens vous sera proposée. Du pont vieux à l'église Ste Maxime en passant par la « Place du Monde », laissez l'ambiance du festival vous envoûter. A 19h00 : ✂ **dans la Folk'Auberge des Ribières situé près de la salle de spectacle**. A 21h00 : **Gala d'ouverture du 62ème festival de Confolens**. Ce spectacle vous fera découvrir par une très belle mise en scène nos 500 artistes venus des 5 continents. A 23h30 : A la fin du spectacle, retour aux points de prise en charge.

LE 13 AOUT 2019		
DEPART REGION	16	SAINTES
PRIX/ PERSONNE	86 €	94 €
Garantie remboursement : 3 €		

BEAUVAL
UN DES PLUS BEAUX ZOOS DU MONDE !

Départ tôt le matin vers le Val de Loire. **Arrivée en matinée à Saint Aignan**. **Visite du ZooParc de Beauval**, classé parmi les 10 plus beaux zoos du monde et très engagé dans la protection des espèces menacées dans le monde, le ZooParc de Beauval présente la plus grande diversité animalière de France : près de 8000 animaux parmi lesquels deux pandas géants, uniques en France ! Beauval, **c'est une journée complète à la rencontre d'animaux exceptionnels** : les koalas et leur bébé, uniques en France, les lions blancs, les okapis, les tigres blancs, les lamentins... sans oublier les serres tropicales, les spectacles d'otaries et de rapaces en vol libre. Beauval, c'est également la plus grande maternité zoologique de France. Découvrez la Réserve des Hippopotames, une fabuleuse installation avec vision sous-marine... et depuis 2017, pénétrez au cœur de La Terre des Lions ! ✂ **libre en cours de visite**. En fin d'après midi, retour vers les points de prise en charge du matin. Arrivée en soirée.

LE 13 AVRIL 2019 - LE 17 JUILLET 2019 LE 19 OCTOBRE 2019		
DEPART REGION	16	SAINTES
PRIX/ PERSONNE	70 €	78 €
Garantie remboursement : 3 €		

BORDEAUX
ET LA CITE DU VIN

Départ le matin vers Bordeaux. Désormais classée au Patrimoine mondial de l'Unesco, la capitale du vin, fière de son passé, s'est résolument tournée vers l'avenir. **Tour de ville en autocar à la découverte des grands monuments bordelais** : le monument aux Girondins, les quais, le nouveau pont Chaban Delmas, le pont de pierre, la Grosse Cloche, la cathédrale et le palais Rohan occupé par l'hôtel de ville. Parcours à pied dans le secteur historique : la place de la Comédie, la place de la Bourse et le Miroir d'Eau... ✂ **au coeur du Vieux Bordeaux. Visite de l'emblématique Cité du Vin**. Embarquez pour une aventure immersive et sensorielle à la découverte des cultures et des civilisations du vin. A travers plus de 3000 m² de parcours libre, près de vingt espaces thématiques interactifs vous invitent au voyage pour une expérience unique dans le temps et l'espace à la rencontre du vin dans sa plus profonde diversité. **La visite du parcours permanent inclut le compagnon de voyage (l'audioguide) et l'accès au belvédère de La Cité du Vin, où vous apprécierez la vue de Bordeaux à 360° en dégustant un verre de vin du monde (5cl)**. En fin d'après-midi, retour à votre point de prise en charge du matin.

LE 12 OCTOBRE 2019		
DEPART REGION	16	SAINTES
PRIX/ PERSONNE	89 €	97 €
Garantie remboursement : 3 €		

PLANETE SAUVAGE
LE PLUS GRAND SAFARI DE FRANCE

Départ tôt le matin vers la région nantaise. **En milieu de matinée, arrivée à Planète Sauvage**. Parc de 80 hectares, unique en France, il vous fera voyager à travers divers univers envoûtants. S'y trouvent réunis plus de 1 000 animaux de 150 espèces différentes. On y dénombre plus d'une centaine de naissances par an. **Départ pour la Piste Safari - Raid 4x4. Visite commentée à bord des camions brousse.** Hors-piste afin d'approcher au plus près les animaux. ✂ **sur le parc au restaurant la Pirogue** (près de la Cité Marine). **Présentation des dauphins à la Cité Marine** Puis, découverte libre, à votre rythme des 3 univers : le Sentier des Incas, le Temple de la jungle et le Village de Kirikou. En fin d'après-midi, retour vers les points de prise en charge du matin. Arrivée en soirée.

LE 24 AVRIL 2019		
DEPART REGION	16	SAINTES
PRIX/ PERSONNE	118 €	126 €
Garantie remboursement : 3 €		

Voyages en autocar... France

NOS ESCAPADES

PAYS BASQUE P18
ZOO PARC DE BEAUVAL P18
PARIS PRESTIGE... P18

NOS VOYAGES EN FRANCE

DOMAINE DE CHANTILLY P19
VERSAILLES P19
BRETAGNE D'ILES EN ILES P20
MONT SAINT MICHEL P21
ARMADA DE ROUEN P22
GRAND WEEK END A PARIS P23
RIVIERA DES FLEURS P24
SEJOUR A ROQUEBRUNE P25
CORSE P26
CORSE DU SUD P27
PAYS DU MONT BLANC P28

PAYS BASQUE

SPECIAL FETE DU PIMENT

FESTIF 2J

1 VOTRE REGION - ST PEE SUR NIVELLE
Départ tôt le matin vers Bayonne. **Petit ✕ libre en cours de route. ✕ dans une cidrerie à Dantxaria. Temps libre dans les ventas,** pour d'intéressants achats. **Départ vers Sare**, ancien village de contrebande, classé plus beaux villages de France. **Visite guidée des Grottes de Sare**. Le trajet est aménagé en son et lumière, entièrement scénarisé. **Départ vers Saint-Pée-sur-Nivelle ou environs**. Installation à l'hôtel, pôt d'accueil. ✕ et 🛏.

2 EXCURSION A ESPELETTE
Petit ✕. **A La Rhune, trajet en petit train** qui vous permettra de découvrir un beau panorama sur les montagnes, l'Espagne et la côte. En fin de matinée, **départ vers Espelette**. A l'occasion de la Fête des Piments, toute la ville est parée de rouge. Des multitudes de guirlandes de piments ornent les façades des majestueuses maisons basques. ✕ **libre. Après midi consacré à la Fête du Piment.** Tout l'après midi a lieu un festival de bandas. Au fronton est organisé **une partie de pelote à main nue accompagnée de danses basques.** Une foire aux produits gastronomiques et artisanaux se tient dans tout le village. Départ en fin d'après midi. Arrivée en soirée aux points de prise en charge du premier jour.

DU 26 AU 27 OCTOBRE 2019	
DEPART REGION	16-17-24-33-79-85-86-87
PRIX/ PERSONNE	266 €

- Supplément chambre individuelle :37€
- Assurances multirisques : 23€
- Pension complète sauf 1 petit déjeuner + 1 repas

ZOO PARC DE BEAUVAL

ET LE VAL DE LOIRE

2J

1 VOTRE REGION - VAL DE LOIRE
Départ tôt le matin vers le Val de Loire. Arrivée en matinée à Saint Aignan. **Visite du Zoo Parc de Beauval**. Très engagé dans la **protection des espèces menacées** et classé parmi les 15 plus beaux zoos au monde, le ZooParc de Beauval est un lieu magique et inoubliable. Plus de 4600 animaux évoluent au sein d'**installations exceptionnelles** réparties sur 27 ha, la plus grande collection de France au coeur des châteaux de la Loire. **Beauval c'est une journée complète à la rencontre d'animaux exceptionnels** : les koalas et leur bébé, uniques en France, les lions blancs, les okapis, les tigres blancs, les lamentins… sans oublier les serres tropicales, les spectacles d'otaries et de rapaces en vol libre, les nourrissages, la savane africaine sur 3 ha, le vivarium, plus de 250 primates… ✕ **libre en cours de visite.** En fin d'après-midi, installation à l'hôtel. ✕ et 🛏.

2 VAL DE LOIRE - VOTRE REGION
Visite libre du château du Clos Lucé à Amboise. Léonard de Vinci s'y installa en 1516 et y vécut les 3 dernières années de sa vie. **Découvrez sa demeure et ses 40 fabuleuses machines.** Un voyage initiatique à la découverte des créations artistiques du génie. Temps libre à Amboise. ✕ **dans le cadre insolite d'un restaurant troglodyte. Arrivée à Chenonceau.** Construit à cheval sur le Cher, c'est l'un des joyaux de la Renaissance. **Visite libre** du «Château des Dames» bâti en 1513 par Katerine Briçonnet, embelli successivement par Diane de Poitiers et Catherine de Médicis. Chenonceau doit aux femmes une part de son charme. En fin d'après-midi, retour vers les points de prise en charge du premier jour. Arrivée en soirée.

DU 11 AU 12 MAI 2019	
DEPART REGION	16-17-24-33-79-85-86-87
PRIX/ PERSONNE	249 €

- Supplément chambre individuelle : 38€
- Assurances multirisques : 23€
- Pension complète sauf 1 petit déjeuner + 1 repas

PARIS PRESTIGE…

DE LA SEINE AU LIDO

SPECIAL FETE DES MÈRES

RESA TOT -5% NOUVEAU FESTIF 2J

NOS +

- *Guide accompagnateur des Voyages de Maillard*
- *Déjeuner croisière sur la Seine*
- *Soirée au Lido de Paris*
- *Visite insolite des Invalides Secrets*

De nombreuses visites insolites et inédites et toute la magie de Paris à votre portée pour un week end prestige. Champagne !

1 VOTRE REGION - PARIS
Départ le matin vers la capitale. Petit ✕ en cours de route. **Arrivée en fin de matinée à Paris. ✕. Visite guidée des Invalides Secrets.** Cette visite insolite vous permettra de pénétrer dans des lieux habituellement fermés au public. Anecdotes, faits insolites, énigmes et légendes ponctueront votre parcours. En véritables privilégiés, vous découvrirez les splendides salons de réception du musée de l'Armée puis un passage habituellement fermé au public. **Visite du musée Rodin** situé dans l'hôtel Biron, véritable joyau de l'architecture rocaille. Cet ancien hôtel particulier accueille de nombreuses oeuvres d'Auguste Rodin et de Camille Claudel mais également des peintures, sculptures et oeuvres antiques issus des collections privées de Rodin. Installation à l'hôtel. ✕. **Départ pour le Lido de Paris afin d'assister à «Paris Merveilles »**…une ode à Paris pour un spectacle grandiose. Laissez-vous porter par la beauté des danseuses, des paillettes, des plumes et par les talents qui s'expriment sur scène, (Coupe de Champagne incluse). Retour à l'hôtel. 🛏.

2 PARIS - VOTRE REGION
Tour de ville à la découverte des places prestigieuses : la place Vendôme et ses fastueuses boutiques de luxe, la place de la Concorde et sa perspective sur les Champs Elysées, la place de la Madeleine. **Visite de l'église de la Madeleine** construite par Napoléon pour abriter le temple à la gloire de sa Grande Armée. Il fut finalement transformé en église en 1845. Elle accueille fréquemment les cérémonies d'obsèques de personnages illustres et d'artistes. **Découverte extérieure du Palais Royal faisant face au Louvre**. Il abrite aujourd'hui le Conseil d'État, le Conseil constitutionnel et le ministère de la Culture, un jardin, des galeries et un théâtre. Les 180 arcades de la galerie donnent sur le jardin magnifique au bassin central, qui mêle des statues en marbre historiques à des sculptures plus modernes : les colonnes de Buren. En fin de matinée, ✕ **croisière au fil de la Seine** et les prestigieux monuments construits sur ses rives, l'île de la Cité, la cathédrale Notre Dame, le Louvre, le Grand Palais, la Tour Eiffel … Retour direct aux points de prise en charge du premier jour. Arrivée en soirée.

DU 25 AU 26 MAI 2019	
DEPART REGION	16-17-24-33-79-85-86-87
PRIX/ PERSONNE	539 €

- Supplément chambre individuelle : 56€
- Assurances multirisques : 29€
- Pension complète
- Guide Voyages de Maillard.

LE DOMAINE DE CHANTILLY

ET LA GARDE REPUBLICAINE DE PARIS

RESA TOT -5% | NOUVEAU | 2J

NOS +

- *Guide accompagnateur des Voyages de Maillard*
- *Visite du complète du domaine de Chantilly*
- *Spectacle équestre*
- *Visite de la Garde Républicaine*

Deux jours de visites exceptionnelles et hors du commun ! Le domaine de Chantilly, joyau du patrimoine français est une synthèse de la magnifiscence de notre patrimoine puis en spectateur privilégié, nous vous ouvrirons les portes de la très illustre Garde Républicaine.

❶VOTRE REGION - CHANTILLY
Départ tôt le matin vers l'Ile de France. Petit ✕ en cours de route. **Arrivée en fin de matinée à Chantilly**, joyau du patrimoine français. Situé dans un cadre naturel préservé, le Domaine de Chantilly fut constitué depuis le Moyen-Âge par ses illustres propriétaires. Il rassemble aujourd'hui le Château, le Parc et les Grandes Écuries. ✕ à la Capitainerie **Spectacle équestre aux Grandes Ecuries Visite guidée du château.** Ce lieu unique, érigé au Moyen-Âge et transformé au fil des siècles, fut finalement agrandi au XIXe siècle par son dernier propriétaire qui en fit l'écrin de son exceptionnelle collection d'oeuvres d'art, de livres et de mobilier. Il constitue aujourd'hui le musée Condé. **A bord du petit train, vous profiterez des jardins à la française**. La grande fierté d'André Le Nôtre, est le Grand Parterre offrant une perspective éblouissante. Départ vers votre hôtel. ✕ et 🛏.

❷PARIS - VOTRE REGION
En visiteur privilégié, **vous découvrirez le lieu d'entraînement des cavaliers de la Garde Républicaine** dont les écuries accueillent 140 chevaux. Découverte de la salle de traditions dédiée à l'histoire de la Garde Républicaine. Le guide vous dévoilera la magnifique structure type Eiffel du manège où les cavaliers du quartier s'entraînent quotidiennement. **Tour de ville panoramique de Paris des principaux monuments** : les champs Elysées, les façades du musée Louvre, la place de la Concorde, de la Madeleine à la Place Vendôme et ses belles boutiques de luxe. ✕. **Croisière sur la Seine**, une autre manière de découvrir Paris et ses monuments emblématiques tournés vers le fleuve. Retour direct vers les points de prise en charge du premier jour. Arrivée en soirée.

DU 12 AU 13 SEPTEMBRE 2019

DEPART REGION	16-17-24-33-79-85-86-87
PRIX/ PERSONNE	429 €

- Supplément chambre single : 68€
- Assurances multirisques : 23€
- Pension complète.
- Guide Voyages de Maillard.

VERSAILLES

SPECIAL GRANDES EAUX MUSICALES NOCTURNES

RESA TOT -5% | NOUVEAU | FESTIF | 2J

NOS +

- *Guide accompagnateur des Voyages de Maillard*
- *Découverte complète du*
- *Domaine de Versailles*
- *Accès au domaine de Marie Antoinette en petit train*
- *Spectacle équestre*

Vivez les Grandes Eaux Musicales Nocturnes de Versailles, un évènement majeur du château du Roi Soleil. Ce programme vous immergera au coeur du Domaine de Versailles qui n'aura plus de secret pour vous.

❶VOTRE RÉGION - VERSAILLES
Départ tôt le matin vers l'Ile de France. Petit ✕. **Arrivée à Versailles en fin de matinée**. ✕. **Visite guidée des coulisses de l'Académie Equestre de Versailles**. Vous découvrirez tous les secrets de la Grande Écurie d'hier à aujourd'hui. **Visite de la galerie des Carrosses du château de Versailles** dans laquelle vous pourrez découvrir l'une des collections de carrosses les plus importantes d'Europe. **Vous assisterez à «La Voie de l'écuyer»**, spectacle original de l'Académie équestre de Versailles, «corps de ballet» unique au monde créé par l'artiste Bartabas. Sa principale originalité se trouve dans l'association de plusieurs disciplines artistiques telles que la danse, le chant, l'escrime et le Kyudo, le tir à l'arc traditionnel japonais. ✕ au restaurant. **Le soir, vous assisterez au fabuleux spectacle des Grandes Eaux Nocturnes dans les jardins du château**. Vous admirerez les fontaines exceptionnellement illuminées. **La soirée se clôturera par un grand feu d'artifice accompagné d'oeuvres musicales**. 🛏 à l'hôtel.

❷VERSAILLES- VOTRE REGION
Petit ✕ à l'hôtel. **Entrée au Domaine de Versailles** composé du château, des jardins, du parc, du domaine de Trianon et de quelques dépendances en ville. Il s'étend aujourd'hui sur plus de 800 ha. **Visite guidée du château** qui constitue l'un des plus illustres monuments du patrimoine mondial. D'abord pavillon de chasse, il fut agrandi sous le règne de Louis XIII. C'est le Roi Soleil qui lui donna toute sa grandeur. Les plus grands artistes furent mobilisés pour cet immense chantier. Plus grand château du monde, il est le symbole de la perfection classique et du rayonnement de la France sous le règne de Louis XIV. **Visite des Grands Appartements du Roi et de la Reine, de la fastueuse Galerie des Glaces...** ✕. **Visite du domaine de Marie Antoinette avec un acheminement en petit train. Découverte du Petit Trianon**, lieu de prédilection de Marie Antoinette qui aimait y séjourner avec ses enfants. **Entrée au Grand Trianon** construit pour Louis XIV et sa famille puis habité après la Révolution par Napoléon 1er qui le remit en état. ✕. Départ en milieu d'après midi. Retour direct vers les points de prise en charge. Arrivée en soirée.

DU 10 AU 11 AOUT 2019

DEPART REGION	16-17-24-33-79-85-86-87
PRIX/ PERSONNE	465 €

- Supplément chambre individuelle : 27€
- Assurances multirisques : 23€
- Pension complète.
- Guide Voyages de Maillard.

NOS +

- *Guide accompagnateur des Voyages de Maillard*
- *Combiné de 3 îles bretonnes*
- *Visite du Haras de Lamballe*
- *Dégustation de cidre*
- *Rade de Brest en bateau*
- *Visite d'une conserverie*
- *Repas typiques*

RESA TÔT -5% · CIRCUIT · 6J

LA BRETAGNE D'ILES EN ILES

ILE AU MOINE - BREHAT - OUESSANT

Entièrement tournée vers la mer, la Bretagne baignée d'embruns et fleurant bon l'iode vous attend. Tantôt sur les îles, tantôt sur le continent, vous serez conquis par ce programme insolite

❶VOTRE REGION - SAINT BRIEUC

Départ matinal vers Niort, Nantes, Rennes. Petit ✕ en cours de route. ✕. **Visite du Haras de Lamballe.** Deux selleries, une belle collection de voitures hippomobiles et les bâtiments construits au fil du temps vous donnent un aperçu de l'époque où le cheval était la force de l'homme. Chevaux de trait, chevaux de course, poney, ânes... autant de mondes de passionnés à découvrir. **Visite d'une cidrerie**, les vergers, les ateliers... suivie d'une dégustation. Installation à l'hôtel. ✕ et 🛏.

❷EXCURSION COTE DE GRANIT ROSE ET ILE DE BREHAT

Départ pour la Côte de Granit de Rose. Sur une vingtaine de kilomètres, la côte devient cuivrée, les rochers inlassablement sculptés par la mer et le vent prennent des formes insolites. Ils composent un décor unique en Bretagne. De splendides points de vue se succèdent. **Promenade le long du sentier des douaniers à Ploumanac'h** depuis lequel s'étend une belle vue sur les Sept Iles. **Arrivée à Paimpol**. Avec ses petites rues, ses maisons d'armateurs et ses quais toujours animés, l'histoire de la Grande Pêche et des Islandais y est partout présente. ✕. **Départ vers l'île de Bréhat** où tout véhicule à moteur est interdit, c'est l'île des fleurs et des rochers roses, paradis des peintres et des poètes. La douceur du climat, une végétation luxuriante et des maisons aux volets colorés participent à son charme. Retour sur le continent, puis à l'hôtel, ✕ et 🛏.

❸SAINT BRIEUC - BREST

Visite de Morlaix, construite autour de son port établi au fond d'une baie profonde, dominée par son impressionnant viaduc. Visite des ruelles médiévales bordées de maisons à pans de bois et des fameuses «maisons à lanternes». **Temps libre.** ✕. **Continuation vers Brest** depuis toujours entièrement tournée vers la mer grâce à son extraordinaire rade qui abrite les bateaux venus du monde entier. **Découverte en bateau de la rade de Brest.** Installation à l'hôtel, ✕ et 🛏.

❹EXCURSION ILE D'OUESSANT

Départ pour le petit port du Conquet, un des lieux de départ vers l'île d'Ouessant située au point de rencontre de l'Atlantique et de la Manche. Ouessant est le bout du bout de la France métropolitaine classée réserve de la biospère par l'Unesco. Elle est un lieu magique où la mer, la terre, le ciel se mêlent en paysages changeants et insolites. Après une traversée de 40 mn, arrivée dans la baie de Stiff puis **départ vers Lampaul**, capitale de l'île aux belles maisons et volets colorés. **Découverte en autocar local de l'île d'Ouessant** dont le destin de ses habitants a toujours été lié à la mer. ✕ en cours d'excursion. Retour sur le continent en fin d'après-midi et à l'hôtel, ✕ et 🛏.

❺BREST - GOLFE DU MORBIHAN

Visite de la ville de Vannes, aux remparts abritant ses maisons à pans de bois. Elle est un lieu magique où la mer, la terre, le ciel se mêlent en paysages changeants et insolites. ✕. **Embarquement pour une croisière commentée dans le golfe de Morbihan** «petite mer» en breton, parsemé de centaines d'îles et d'îlots aux paysages sans cesse renouvelés. **Arrêt à l'île aux moines**, la «Perle du golfe» avec son port, ses ruelles, ses maisons colorées... Retour sur le continent. Installation à l'hôtel, ✕ et 🛏.

❻GOLFE DU MORBIHAN - VOTRE REGION

Départ vers Quiberon par la Côte Sauvage, visite panoramique. **Arrêt à la conserverie de la Belle Illoise** qui présente la particularité de fabriquer encore ses conserves de poissons. **Passage à Carnac**. ✕. Retour direct aux points de prise en charge du premier jour. Arrivée en soirée.

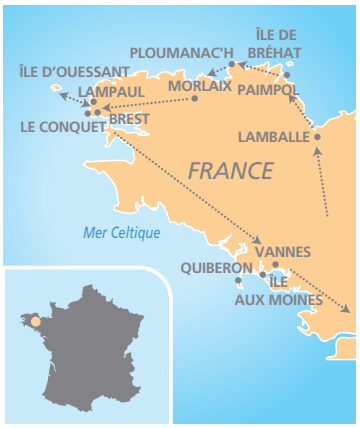

DU 31 MAI AU 05 JUIN 2019
DU 30 AOUT AU 04 SEPT. 2019

DEPART REGION	16-17-24-33-79-85-86-87
PRIX/ PERSONNE	998 €

- Supplément chambre individuelle : 199€
- Assurances multirisques : 38€
- Pension complète
- Guide Voyages de Maillard.

NOS +

- *Guide accompagnateur des Voyages de Maillard*
- *Découverte de la baie en train marin*
- *Dégustation d'huitres et vin blanc*
- *Traversée de l'estuaire de la Rance en bateau*

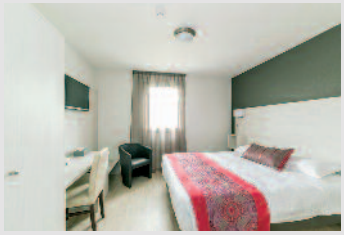

INTER HOTEL LES QUATRE SALINES 3*

Point de départ idéal pour découvrir la baie du Mont Saint Michel et la Côte d'Émeraude, l'hôtel restaurant «Les Quatre Salines» est situé dans un petit village des polders de la baie, à 10 mn du Mont Saint Michel et à 25 m de Saint-Malo. Hôtel neuf et confortable.
LES CHAMBRES : Toutes les chambres insonorisées disposent d'une télévision par satellite et d'une salle de bains privative et WC , de la Wifi gratuite.
LE RESTAURANT : L'Inter-Hotel Le Mont Saint-Michel Sud Les Quatre Salines possède un restaurant qui sert une cuisine régionale et traditionnelle, ainsi que des spécialités à base de produits frais locaux.

NOUVEAU · RESA TÔT -5% · SEJOUR · 4J

LE MONT SAINT MICHEL

SPECIAL GRANDES MAREES

Quoi de plus grandiose que le spectacle de la nature en action dans la baie du Mont Saint Michel ? Ce séjour vous donnera l'occasion de découvrir ce site extraordinaire sous ses plus beaux atours.

❶VOTRE REGION - BAIE DU MONT SAINT MICHEL

Départ matinal vers l'ouest de la France. Petit ✕ en cours de route. Vous arriverez sur le site du Mont Saint Michel pour le ✕. **Départ vers la baie du Mont St Michel**, l'un des paysages les plus exceptionnels du patrimoine naturel. **Promenade insolite en train marin** qui vous permettra d'accéder au site extraordinaire de la baie à marée basse, un patrimoine naturel entre faune et flore. Vous découvrirez les phénomènes des grandes marées, les métiers de la pêche et de la mytiliculture (possibilité de descendre sur le sable, bottes conseillées). **Une visite hors du commun !** Installation à l'hôtel. ✕ et 🛏.

❷EXCURSION MONT SAINT MICHEL SPECIAL GRANDES MAREES

Matinée consacrée au Mont Saint Michel, «Merveille de l'Occident» où les marées sont les plus fortes d'Europe. La mer se retire jusqu'à 15 kilomètres des côtes. Ce lieu magique est dominé par l'abbaye bénédictine, «la Merveille». **Vous assisterez au fabuleux spectacle des eaux montantes** qui recouvrent la baie du mont à la période de ces grandes marées. Grâce aux travaux de désensablement, le Mont Saint Michel redevient alors une île. **Visite guidée de l'abbaye**, véritable prouesse architecturale édifiée à partir du Xème siècle, la «Merveille» et le cloître qui semblent suspendus entre ciel et terre. Visite du site aux ruelles médiévales puis, les remparts, la Grand Rue. Temps libre. ✕. Départ par la route côtière en direction des divers caps, îles et pointes qui embellissent la Côte d'Emeraude. **Arrêt à la Pointe du Grouin**. **Départ vers Cancale**, petit port de pêche et grand centre ostréicole qui produit des millions de tonnes d'huîtres plates et creuses. Promenade sur le port puis **découverte de la Ferme Marine**, à la fois entreprise familiale et lieu de découverte de l'ostréiculture. **Visite suivie d'une dégustation d'huîtres accompagnée d'un verre de vin blanc**. Retour à l'hôtel, ✕ et 🛏.

❸CAP FREHEL - DINARD ET SAINT MALO

Départ vers le Cap Fréhel surplombant la mer de ses falaises de grès rose et de porphyre, c'est un des sites naturels les plus remarquables de Bretagne, riche d'une faune et d'une flore exceptionnelle. Arrêt puis **visite du Fort la Latte**, un des fleurons de l'architecture militaire du XVIIème siècle selon Vauban qui surplombe la mer de 60 m. **Flânerie à Dinard**, élégante station balnéaire créée au XIXème siècle qui a conservé le charme de la Belle Epoque avec ses somptueuses villas et sa végétation méditerranéenne. ✕. **Traversée en bateau du magnifique estuaire de la Rance, de Dinard à Saint Malo**. C'est sur le Sillon et au pied des remparts que l'on peut entendre les vagues se fracasser contre la muraille. **Tour des remparts et temps libre à Saint Malo**, la cité corsaire. Retour à l'hôtel, ✕ et 🛏.

❹BAIE DU MONT SAINT MICHEL - DINAN - VOTRE REGION

Visite de Dinan, fantastique cité médiévale située au fond de l'estuaire de la Rance. Dinan est encore aujourd'hui entièrement ceinte de remparts, les plus importants et les plus anciens de Bretagne. Découverte de la basilique St Sauveur, le beffroi et surtout le quartier ancien des maisons à pans de bois. Départ vers Rennes. ✕ en cours de route Retour direct aux points de prise en charge du premier jour.

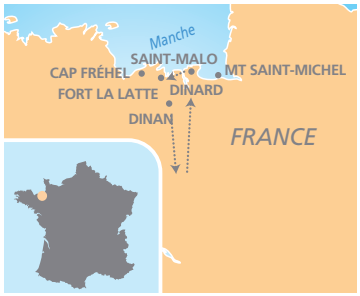

DU 17 AU 20 AVRIL 2019

DEPART REGION	16-17-24-33-79-85-86-87
PRIX/ PERSONNE	716 €

- Suppl.chambre individuelle : 117€
- Assurances multirisques : 38€
- Pension complète
- Guide Voyages de Maillard.

NOS +

- *Guide accompagnateur des Voyages de Maillard*
- *Journée complète à Rouen*
- *Croisière au plus près des grands voiliers*
- *Journée plages du Débarquement*
- *Dégustation de cidre*

RESA TÔT -5% · NOUVEAU · FESTIF · SEJOUR · 4J

L'ARMADA DE ROUEN

ET LE 75ÈME ANNIVERSAIRE DU DEBARQUEMENT

L'Armada de Rouen est le rendez vous incountournable des plus beaux et des plus grands voiliers du monde qui remontent la Seine afin de participer à cette grande fête. Mais cette année la Normandie célèbre également le 75ème anniversaire du débarquement marquant un tournant décisif de la 2ème Guerre Mondiale. A ne manquer sous aucun prétexte !

❶VOTRE REGION - NORMANDIE
Départ tôt le matin vers la Normandie. Petit ✕. Continuation par Le Mans, Alençon. ✕ à Alençon ou environs. **Visite de Caen. Visite de l'Abbaye aux Hommes**, un des édifices religieux les plus prestigieux de Normandie. Arrêt photo devant l'Abbaye aux Dames. **Découverte de Beuvron en Auge**, très beau village aux nombreuses maisons à colombages. **Visite d'une cidrerie puis dégustation**. Possibilité d'achat. Départ vers l'hôtel. Installation. ✕ et 🛏.

❷EXCURSION ROUEN SPECIAL ARMADA
Petit ✕ à l'hôtel. **Visite de Rouen**. La ville recèle d'un patrimoine prestigieux. Là, fut exécutée Jeanne d'Arc en 1431. Découverte des ruelles médiévales pittoresques bordées de plus d'un millier de maisons à pans de bois, des places et monuments incontournables, de la cathédrale Notre Dame, du Gros Horloge surmontant la rue commerçante la plus importante au Moyen Age, de l'église Jeanne d'Arc, de la place du Vieux Marché où fut dressé le bûcher… **Entrée sur le site de l'Armada 2019**. Les plus beaux et les plus grands voiliers, les bâtiments de guerre les plus modernes et d'autres bateaux d'exception venus du monde entier, auront remonté la Seine sur 120 km à travers les magnifiques paysages de la Normandie pour participer à cette grande fête hors du commun. De nombreux visiteurs sont de nouveau attendus sur les quais du port de Rouen. Ils profiteront de concerts, de feux d'artifices géants et de nombreuses animations et bien sûr pourront visiter gratuitement la cinquantaine de navires présents. Ce jour, vous pourrez assister au défilé des équipages des navires présent à l'Armada dans les rues de Rouen (sous réserve de changement de programme). ✕ **libre.** En cours de journée, **croisière d'une heure** afin de voguer au plus près des majestueux grands voiliers. Retour à l'hôtel. ✕ et 🛏.

❸EXCURSION PLAGES DU DEBARQUEMENT SPECIAL 75ÈME ANNIVERSAIRE
Passage par Pegasus Bridge, premier site libéré par les Alliés. Passage par la plage de Ouistream. **Visite du musée du Mur de l'Atlantique** situé à l'intérieur de l'ancien quartier général allemand qui commandait les défenses de l'embouchure de l'Orne et du canal de Caen. **A Colleville, visite du cimetière américain** rassemblant les tombes de 9 387 soldats tombés au combat, la chapelle, le mémorial et le jardin des disparus. **Grand moment d'émotion : la cérémonie des couleurs** tous les jours à 17 h (du 16/04 au 15/09). Vous pouvez alors assister à la descente et au pliage du drapeau américain au son d'un hymne militaire. Passage par la pointe du Hoc, où les Rangers prirent d'assaut les falaises le 6 juin 1944 au matin ✕ en cours d'excursion. Retour à l'hôtel. ✕ et 🛏.

❹NORMANDIE - VOTRE REGION
Départ vers la Côte Fleurie. Une côte de plages de sable fin ponctuée de rochers et de falaises où fleurissent les stations balnéaires réputées. **Arrêt à Honfleur**, blottie autour de son port. **Visite d'Honfleur** qui a gardé un charme indéniable et un patrimoine artistique important. Découverte de son port de pêche, ses ruelles pittoresques aux vieilles maisons colorées et fleuries, ses greniers à sel et son église Sainte Catherine. **Passage par Deauville, Cabourg**. ✕ en cours de route. Retour direct aux points de prise en charge du premier jour.

DU 11 AU 14 JUIN 2019

DEPART REGION	16-17-24-33-79-85-86-87
PRIX/ PERSONNE	640 €

- Suppl.chambre individuelle : 78€
- Assurances multirisques : 29€
- Pension complète
- Guide Voyages de Maillard.

NOS +

- *Guide accompagnateur des Voyages de Maillard*
- *Château de Malmaison*
- *Basilique St Denis*
- *Croisière sur la Seine*
- *Opéra Garnier*
- *Hôtel de ville de Paris*

RESA TÔT -5% · NOUVEAU · SEJOUR · 3J

UN GRAND WEEK END
A PARIS

Et si vous profitiez d'un grand week end pour découvrir ou re-découvrir Paris ou certains monuments emblématiques tout proche ? Si vous connaissez déjà Montmartre, il n'en est peut être pas de même de la basilique Saint Denis, nécropole des Rois de France, du château de Malmaison où plane l'ombre de Napoléon ou encore du fastueux hôtel de Ville de Paris.

❶VOTRE REGION - MALMAISON - PARIS
Départ le matin vers l'Ile de France. Petit ✕ en cours de route. ✕. **Visite guidée du château de Malmaison.** La fascination exercée par ce petit château provient du charme et de l'authenticité qu'il a conservé. En 1800, ce lieu devint siège du gouvernement et lieu de réunion de travail de Napoléon Bonaparte. Le musée napoléonien est inauguré en 1906, il est meublé, décoré, orné de tableaux achetés et aimés par Joséphine. **Départ vers Saint Denis et visite de la basilique**, le premier chef d'oeuvre monumental de l'art gothique. **Découverte de la nécropole des rois de France** et de sa collection unique en Europe de plus de 70 gisants et tombeaux sculptés, baignant dans la lumière colorée de vitraux des XIIe et XIXe siècles. Installation à l'hôtel, ✕ et 🛏.

❷PARIS
Départ pour la découverte de Montmartre qui aujourd'hui encore a des airs de village. Dès le XVIème siècle, les guinguettes s'installèrent sur la butte. Le Montmartre villageois et populaire garde encore le souvenir du Paris d'avant guerre. **Visite de la basilique du Sacré Coeur** élevée au XIXème siècle et de son parvis depuis lequel vous découvrirez un des plus beaux panoramas sur la capitale. ✕ puis **croisière au fil de la Seine** et les prestigieux monuments construits sur ses rives, l'île de la Cité, la cathédrale Notre Dame, le Louvre, le Grand Palais, la Tour Eiffel ... **Tour de ville des principaux monuments et des places prestigieuses de Paris** : de la Madeleine à la Place Vendôme et ses belles boutiques de luxe puis la majestueuse place de la Concorde. **Visite de l'hôtel de ville de Paris (sous réserve de manifestation officielle).** Situé sur l'ancienne place de Grève connue pour ses exécutions capitales mais aussi ses réjouissances, le bâtiment fut reconstruit en style néo-Renaissance. Visite des salons de réception, de la salle des fêtes, l'escalier d'honneur… Retour à l'hôtel, ✕ et 🛏.

❸PARIS - VOTRE REGION
Petit ✕ à l'hôtel. **Visite de l'Opéra**, oeuvre de Garnier, prestigieux monument au coeur de la vie parisienne. C'est certainement l'un des plus beaux monuments parisiens. Vous serez émerveillés par la richesse de son architecture, le foisonnement de sa décoration et la variété des matériaux utilisés. Découvrez le magnifique escalier d'honneur rococo en marbre polychrome, la salle au plafond décoré par Chagall, la grande scène… **Visite du Musée du Parfum Fragonard**. Il présente les secrets de fabrication du parfum, de la matière première au métier de parfumeur. Vous trouverez une magnifique gamme de flacon précieux de l'Antiquité à nos jours et serez plongés dans l'ambiance d'une usine de parfumerie datant de la fin du XIXème siècle en découvrant une scénographie alliant objets anciens, archives et vidéos. ✕. **Temps libre dans le quartier des grands magasins** puis retour direct aux points de prise en charge du premier jour. Arrivée en soirée.

DU 12 AU 14 AVRIL 2019
DU 09 AU 11 AOUT 2019
DU 19 AU 21 OCTOBRE 2019

DEPART REGION	16-17-24-33-79-85-86-87
AVRIL /AOUT	557 €
OCTOBRE	539 €

- Suppl.chambre individuelle : 99 €
- Assurances multirisques : 29€
- Pension complète
- Guide Voyages de Maillard.

NOS +

- *Guide accompagnateur des Voyages de Maillard*
- *Boissons incluses*
- *Animations quotidiennes*
- *Marché de San Remo*
- *Jardins de la villa Hanbury à Vintimille*

NOUVEAU PROMO SEJOUR 6J

LA RIVIERA DES FLEURS ET LA COTE D'AZUR

SEJOUR A MENTON

Menton, cité des jardins, des citrons mais aussi Ville d'Art et d'Histoire, riche d'un exceptionnel patrimoine culturel est un lieu de séjour idéal. Ici tout est calme et beauté sous un ciel bleu puisque le soleil brille 300 jours par an !

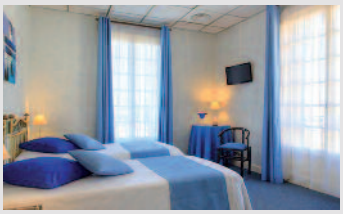

VOTRE HOTEL CLUB EL PARADISO

L'ÉTABLISSEMENT :
40 chambres tout confort, climatisées avec sanitaires privé, téléphone, TV et ascenseur. Le bar et son salon vous accueilleront pour votre détente. Connection wifi gratuite au bar

RESTAURATION :
Une cuisine traditionnelle aux saveurs méditerranéennes dans un somptueux restaurant. Le petit déjeuner vous est proposé en buffet et le déjeuner et dîner servis à table.

L'ÉQUIPE D'ANIMATION :
Jeux, tournois sportifs, terrain de pétanque, tennis de table, superbe salle d'animation où vous seront proposés des soirées dansantes et des spectacles.

❶ VOTRE REGION - MENTON

Départ très tôt le matin de votre région. Petit ✕ libre aux environs d'Agen. Continuation en vers Béziers. ✕ vers Narbonne. Continuation par Nîmes, Aix en Provence. Arrivée à Menton. ✕ et 🛏.

❷ EXCURSION MENTON ET EZE

Petit ✕ à l'hôtel. **Découverte de Menton** qui bénéficie d'un micro climat subtropical faisant de cette ville le lieu de séjour idéal pour passer agréablement l'hiver. **Visite de la vieille ville** aux ruelles médiévales ombragées puis de la cathédrale St Michel et la place de la Conception, un des plus beaux ensembles baroques de la région. Petit ✕ à l'hôtel. **Départ vers Eze**, vieux village provençal situé sur un promontoire rocheux. Promenade dans le village. **Visite d'une parfumerie** qui fait le renom de la région. Retour à l'hôtel. ✕ et 🛏.

❸ EXCURSION MONACO ET ITALIE

Petit ✕ à l'hôtel. **Visite de la Principauté de Monaco**, le fameux Rocher le plus célèbre au monde. **Découverte de Monte Carlo**, la ville basse de la Principauté, pour admirer les palaces et boutiques de luxe. Arrêt devant le Casino construit par Garnier, l'architecte de l'Opéra de Paris. Il est réputé pour la magnificence de ses décors rouge et or. Départ sur le Rocher pour assister à **la Relève de la Garde. Découverte des ruelles du vieux Monaco**, la cathédrale où reposent les princes et princesses. Temps libre. ✕ à l'hôtel. **Départ vers l'Italie** toute proche vers le village de Dolce Acqua, fascinant d'authenticité avec ses ruelles en calades, son église baroque, son petit pont romain et ses rues « tunnels ». **Promenade dans le village de Dolce Acqua**. Retour à l'hôtel. ✕ et 🛏.

❹ EXCURSION RIVIERA ITALIENNE

Petit ✕ à l'hôtel. Départ vers l'Italie. **Arrivée à San Remo**. Bâtie sur une large baie, le climat, les belles villas et les jardins fleuris font de cette cité un lieu de villégiature très agréable. **Temps libre sur le célèbre marché** qui anime la ville tous les mardis et samedis. ✕ à San Remo. **Découverte du Corso Impératrice**, promenade bordée de palmiers emblématiques de la Riviera italienne. **A Vintimille, découverte des Jardins Botaniques de la Villa Hanbury**, superbe jardin d'acclimatation créé au XIXème siècle. Retour à Menton, ✕ et 🛏.

❺ EXCURSION NICE

Petit ✕ à l'hôtel. **Départ vers la majestueuse presqu'île de St Jean Cap Ferrat** où se trouvent certaines des plus belles villas de la Côte d'Azur. **Poursuite vers Nice**, la capitale de la Côte d'Azur à l'ombre de ses palmiers. Découverte de la merveilleuse baie des Anges, du pittoresque marché aux fleurs, de la place Masséna et de la place Garibaldi. Nice garde toute l'année un air de vacances… ✕. **Poursuite vers le village de Saint Paul de Vence**, un des plus beaux villages de Provence. La beauté du site, sa douceur de vivre et son exceptionnelle lumière ont inspiré de nombreux artistes, dont certains y ont définitivement élu domicile. **Temps libre à Saint Paul de Vence.** Retour à l'hôtel. ✕ et 🛏.

❻ MENTON - VOTRE REGION

Petit ✕ à l'hôtel. Départ vers Aix en Provence, Nîmes. ✕ **vers Béziers**. Arrivée en soirée aux points de prise en charge du premier jour.

DU 08 AU 13 AVRIL 2019
DU 07 AU 12 JUILLET 2019
DU 13 AU 18 OCTOBRE 2019

DEPART REGION	16-17-24-33-79-85-86-87
08 AU 13/04/19 13 AU 18/10/19	799 €
7 AU 12/07/19	849 €

- Suppl.chambre individuelle : 95€
- Assurances multirisques : 38€
- Pension complète sauf 1 petit déjeuner
- Guide Voyages de Maillard.

NOS +

- *Guide accompagnateur des Voyages de Maillard*
- *Boissons incluses*
- *Animations quotidiennes*
- *Visite gourmande et atelier cuisine*
- *Visite en coche d'eau de Port Grimaud*

RESA TÔT -5% · NOUVEAU · SEJOUR · 6J

SEJOUR A ROQUEBRUNE

AUX PORTES DE LA CÔTE D'AZUR

Il était une fois un village médiéval, Roquebrune sur Argens surplombé par son rocher. Aux portes de la Côte d'Azur, découvrez la tranquilité des vieux villages de l'arrière pays mais aussi le littoral et ses stations balnéaires internationalement réputées.

HOTEL VACANCIEL 3*

L'établissement possède 98 hébergements climatisés. A l'arrivée de votre groupe, un apéritif de bienvenue vous est servi en présence de l'équipe

LE RESTAURANT :

3 plats régionaux minimum vous seront proposés dans la semaine. Un bar confortable vous accueille de la fin de matinée jusqu'à la fin des animations de soirée.

LES ÉQUIPEMENTS :

7 salles séminaires de 14 à 230 personnes, piscine de plein air chauffée (de mi-avril à mi-septembre), courts de tennis, boulodrome, tennis de table, terrain multi-sports, bibliothèque.

❶VOTRE REGION - ROQUEBRUNE SUR ARGENS

Départ matinal de votre région. Petit ✕ aux environs d'Agen. Route vers Béziers. ✕ **vers Narbonne.** Poursuite par Nîmes, Aix en Provence. **Arrivée à Roquebrune sur Argens**. ✕, animation et 🛏.

❷EXCURSION ROQUEBRUNE SUR ARGENS - GRASSE

Visite guidée et gourmande du vieux village médiéval (attention village escarpé). Mille ans d'histoire et de légendes vont défiler sous vos yeux… **Découvrez l'histoire de ce charmant village provençal**, son castrum, ses portiques, son église paroissiale… La visite se poursuit par une dégustation de produits du terroir local (miel, chocolats, apéritifs). ✕ à l'hôtel. **Départ vers Grasse**. Visite d'une célèbre parfumerie. Vous apprendrez les techniques de fabrication d'un parfum, et leur évolution jusqu'à nos jours. Vous visiterez également **le Musée Provencal du Costume et du Bijou**. Puis, vous découvrirez Grasse, ville médiévale mais aussi «ville d'art et d'histoire», capitale de la Parfumerie depuis le XVIème siècle, au centre d'une économie entièrement tournée vers la culture des plantes à parfum. Retour à l'hôtel. ✕, animation et 🛏.

❸EXCURSION LE GOLFE DE ST TROPEZ ET GRIMAUD

Vous franchirez le col du Bougnon, vous offrant alors une vue splendide sur la mer, **puis route vers St Tropez.** De la citadelle du XVème siècle au village de pêcheurs du début du XXème siècle, Saint Tropez devint dès les années 1950 une station balnéaire internationalement connue. **Balade sur le vieux port, la vieille ville, la place des Lices**. ✕ au restaurant. Route vers Port Grimaud. Cité lacustre entièrement privée (construite en 1964) elle semble être une seconde Venise reliée par des canaux et des petits ponts. Devant les maisons se trouvent des quais privés pour les bateaux, faisant ainsi de Port Grimaud, une marina. **Visite de la cité lacustre en coches d'eau. Continuation vers Grimaud village.** Classé parmi les «plus beaux villages de France», Grimaud étale aux pieds des ruines de son château féodal un lacis de ruelles caladées, bordées de jolies maisons fleuries. **Visite du village** afin de goûter le charme du village. Les jours de grand vent, peut être aurez-vous la chance de voir. tourner les ailes d'un moulin magnifiquement restauré. Retour à l'hôtel. ✕, animation et 🛏.

❹EXCURSION NICE - CANNES - CORNICHE DE L'ESTEREL

Départ vers Nice. Édifiée dans une baie remarquable, la capitale de la Côte d'Azur s'étire le long de la célèbre promenade des Anglais face à la Méditerranée. **Découverte panoramique puis visite du vieux Nice aux accents méditerannéens** et des deux places monumentales, Masséna et Garibaldi, de son marché aux fleurs… ✕. **Passage par Cannes.** Vous découvrirez sa fameuse Croisette, promenade maritime bordée de palmiers, d'hôtels et de boutiques de luxe. Au pied du Suquet, se tient le Palais des Festivals où se pressent les stars internationales durant le Festival de Cannes. **Vous emprunterez la Corniche de l'Esterel** ou La Corniche d'Or, inaugurée en 1903 sous l'impulsion du Touring Club de France. Cette magnifique route, bordée par les eaux turquoises méditerranéennes et les roches rouges du massif de l'Estérel relie Saint-Raphaël à Cannes. ✕, animation et 🛏.

❺EXCURSION ST PAUL DE VENCE ET BIOT

Ce matin, le chef du restaurant de l'hôtel vous expliquera la fabrication de deux recettes provençales, la tapenade et l'anchoïade. Vous pourrez déguster ces produits autour d'un verre de vin. De plus, vous repartirez avec un petit pot de tapenade en cadeau. ✕ à l'hôtel. **Départ vers Saint Paul de Vence.** Découverte de l'histoire de ce petit village blotti à l'intérieur de remparts imposants et extrêmement bien conservés. Depuis le début du XXème siècle, Saint Paul reste un rendez-vous incontournable pour tous les artistes. Vous verrez l'Auberge de la Colombe d'Or et les boulistes du Café de la place qui perpétuent le souvenir d'Yves Montand. **Direction la verrerie de Biot**. Vous assisterez au travail des souffleurs de verre, le secret de fabrication du verre bulle. Vous serez en admiration devant les pièces de collection de la galerie des verriers. ✕, animation et 🛏.

❻ROQUEBRUNE SUR ARGENS - VOTRE REGION

Départ vers Aix en Provence, Nîmes. ✕ **vers Béziers**. Arrivée en soirée aux points de prise en charge du premier jour.

DU 25 AU 30 JUIN 2019
DU 21 AU 26 SEPTEMBRE 2019

DEPART REGION	16-17-24-33-79-85-86-87
25 AU 30/06/19	991 €
21 AU 26/09/19	916 €

- Suppl.chambre individuelle : 130€
- Assurances multirisques : 38€
- Pension complète
- Guide Voyages de Maillard.

NOS +

- *Guide accompagnateur des Voyages de Maillard*
- *Boissons incluses*
- *Traversée bateau en cabine à deux, sanitaires privés*
- *Dégustation de vin Corse*
- *Déjeuner en ferme auberge avec visite d'exploitations traditionnelles*
- *Tour de ville d'Ajaccio en car décapotable*

CIRCUIT 8J

LA CORSE
ILE DE BEAUTE

Tout a été dit ou chanté sur la Corse, ses paysages d'une sauvage beauté aux chaudes senteurs du maquis, ses rivages exceptionnels bordés d'une eau turquoise. Mais la Corse, c'est aussi ses villages austères et majestueux et son peuple fier et digne dont il faut gagner la confiance pour que se découvre son hospitalité alors sans limite.

❶VOTRE REGION - MARSEILLE
Départ tôt le matin. Départ vers Bordeaux, Agen. Petit ✕ **sur l'autoroute.** Poursuite vers Toulouse. ✕ **aux environs de Narbonne.** Route vers Marseille. **Embarquement à bord d'un ferry.** ✕ et 🛏 à bord en cabine à deux.

❷BASTIA - ERBALUNGA - REGION ST FLORENT
Arrivée dans le port de Bastia. **Débarquement.** Petit ✕ pris dans un café, place Saint Nicolas ou sur le port de plaisance. **Visite de la ville de Bastia**, située au débouché du Cap Corse. Découverte du vieux port à l'aspect typiquement méditerranéen, la place St. Nicolas, un des centres les plus animés de la ville... **Continuation vers le Cap Corse**, superbe presqu'île rocheuse de 40 km de long et 15 de large. **Passage par la route de corniche** qui vous permet de traverser de charmants petits ports de pêche comme Pino ou Nonza. ✕ **en cours d'excursion.** En fin d'après midi, **arrêt à Patrimonio pour la visite d'une cave et dégustation du célèbre Muscat Corse. Arrivée dans la région de St Florent**, petit village de pêcheurs devenu station balnéaire nichée au fond d'un golfe profond. Installation à l'hôtel, ✕ et 🛏.

❸REGION ST FLORENT - CALVI - PORTO
Traversée du désert des Agriates, autrefois grenier à grains de l'île, aujourd'hui vaste maquis de 130000 ha, région impressionnante par sa solitude. **Passage par l'Ile Rousse** qui doit son nom aux îles de granit situées au large de la cité. **Traversée d'une partie de la Balagne** aux nombreux villages qui tiraient leur richesse de la culture de l'olivier. ✕ **corse à Cateri. Départ vers Calvi** et sa citadelle dominée par de hautes montagnes enneigées et qui possède une des plus belles plages de l'île. **Promenade dans la cité. Continuation vers Porto**. La route traverse le superbe parc Naturel Régional de Corse qui abrite le point culminant de l'île : le Monte Cinto. ✕ et 🛏 **à Porto**, niché au fond du plus beaux golfe de l'île.

❹PORTO - CALANCHES DE PIANA - REGION DE CORTE
Découverte des célèbres «Calanches» de Piana, falaises de porphyre rouge, classées au Patrimoine Mondial de l'Humanité par l'UNESCO. Ces rochers, auxquels l'érosion a donné des formes surprenantes, ont la réputation d'être l'œuvre du diable. **En option :** croisière vers la Réserve de Scandola. ✕ **à Porto**. Départ par **la route des Merveilles** qui traverse la montagne et passe par le Col de Vergio, le col routier le plus élevé de la Corse et par le village de Calacuccia. **Passage par la Scala di Santa Régina, le défilé le plus célèbre et le plus sauvage de la Corse. Arrivée à Corte** qui possède la seule citadelle construite à l'intérieur des terres. Installation à l'hôtel, ✕ et 🛏.

❺CORTE - BONIFACIO - REGION PORTO VECCHIO
Visite de la ville haute de Corte, la citadelle, la place et le cours Paoli. **Route vers Aléria et la côte orientale**, seule plaine de l'île, plantée de vignes et de cultures d'agrumes. ✕ **à Bonifacio. Visite de Bonifacio, l'une des cités les plus extraordinaires de l'île**, juchée sur de hautes falaises blanches. **En option :** embarquement pour une mini croisière dans le golfe de Bonifacio. ✕ et 🛏 dans la région de Porto Vecchio.

❻REGION PORTO VECCHIO - ZEVACO - AJACCIO
Départ vers Sartène, la plus corse des villes corses. Visite de la vieille ville aux austères maisons médiévales. **A Zevaco, découverte des traditions corses**. ✕ **dans une ferme auberge** suivi de la **découverte guidée par des producteurs locaux des produits de l'exploitation traditionnelle**, la châtaigneraie, l'élevage porcin, la miellerie, l'atelier de charcuterie. Route pour Ajaccio. ✕ et 🛏.

❼AJACCIO
Matinée libre à Ajaccio pour profiter du marché qui regorge de produits corses. : charcuteries, miel, alcool... ✕. **Après midi consacrée à la visite d'Ajaccio**, la ville natale de Napoléon qui s'étire le long du golfe le plus vaste de l'île. **Départ en autocar décapotable pour le tour de la cité impériale** et la route des Sanguinaires. Découverte de la cathédrale Renaissance, la Maison Bonaparte (extérieure)... Installation à bord d'un ferry. Dîner et nuit à bord en cabine à deux. ✕ et 🛏 à bord en cabine à deux.

❽MARSEILLE - VOTRE REGION
Petit ✕ à bord. **Débarquement.** Route vers Arles, Nîmes, Montpellier. ✕ **à Carcassonne. Visite de la cité**, un des joyaux de l'architecture médiévale. Continuation par l'autoroute jusqu'aux points de prise en charge du premier jour. Arrivée en soirée.

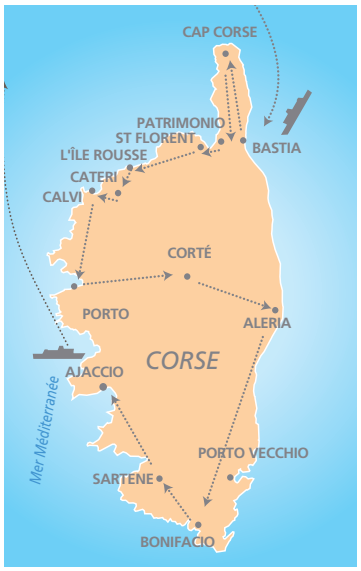

DU 16 AU 23 MAI 2019
DU 05 AU 12 JUIN 2019
DU 15 AU 22 JUIN 2019
DU 05 AU 12 SEPTEMBRE 2019
DU 15 AU 22 SEPTEMBRE 2019

DEPART REGION	16-17-24-33-79-85-86-87
PRIX/ PERSONNE	1278 €

- Suppl. chambre single (sauf bateau): 183€
- Suppl. chambre single (avec bateau): 230€
- Assurances multirisques : 47€
- Taxe portuaire : 35€
- Pension complète.
- Guide Voyages de Maillard.

NOS +

- *Guide accompagnateur des Voyages de Maillard*
- *Boissons incluses*
- *Maison Bonaparte à Ajaccio*
- *Eglise orthodoxe de Sagone*
- *Aiguilles de Bavella*

NOUVEAU · SEJOUR · 6J

SEJOUR EN CORSE DU SUD

DES FIÈRES CITÉS... AUX GOLFES CLAIRS

Un combiné de 2 hôtels pour une découverte ou une re-découverte du sud de la Corse qui abrite quelques uns des sites emblématiques de l'île de Beauté : les extraordinaires Calanches de Piana, la cité vertigineuse de Bonifacio, les majestueuses aiguilles de Bavella.

❶VOTRE REGION - MARSEILLE

Départ tôt le matin. Départ vers Bordeaux, Agen. Petit ✕ sur l'autoroute. Poursuite vers Toulouse. ✕ **aux environs de Narbonne**. Route en direction de Marseille. **Embarquement à bord d'un ferry.** ✕ et 🛏 à bord en cabine à deux.

❷EXCURSION PORTO ET LES CALANCHES DE PIANA

Débarquement au port d'Ajaccio. Petit ✕ sur le port. Route vers Sagone. **Arrêt à Cargèse «la Grecque»** surplombant le golfe de Sagone. Le village a la particularité d'abriter deux belles églises latine et grecque se faisant face. Vous découvrirez l'église de rite orthodoxe élevée entre 1852 et 1870 car le village abritait alors une importante communauté gercque. **Arrêt aux célèbres «Calanches» de Piana**, falaises de porphyre rouge, classées au Patrimoine Mondial de l'Humanité par l'Unesco. Ces rochers, auxquels l'érosion a donné des formes surprenantes, ont la réputation d'être l'oeuvre du diable. ✕ **à Porto**, niché au fond d'un des plus beaux golfes de l'île dominé par sa tour génoise. **La route serpente ensuite vers Evisa.** Perché à 850 m d'altitude au-dessus des gorges de la Spelunca, le village d'Evisa est encerclé de châtaigniers qui ont donné naissance à une variété de châtaigne fine et délicate. **Continuation vers Vico**, village corse, chaleureux et vivant, groupé autour d'adorables petites places, planté dans un écrin de montagnes dont la Sposata (l'épouse) connue pour sa légende. Retour à Ajaccio. ✕ et 🛏.

❸AJACCIO – REGION BONIFACIO

Visite d'Ajaccio, l'Impériale qui conserve jalousement le souvenir de Napoléon Bonaparte. La cité s'étire le long du golfe le plus vaste de l'île. **Passage par les rues aux hautes maisons typiquement corses. Découverte de la cathédrale Renaissance. Visite de la Maison familiale Bonaparte.** Là le 15 août 1769 naquit le futur Napoléon 1er, empereur des Français. Souvenirs et tableaux y retracent la vie des Bonaparte. **Temps libre** pour profiter du marché qui regorge de produits corses. : charcuteries, miel, alcool... **A Zévaco, découverte des traditions corses.** ✕ **dans une ferme auberge suivie par la découverte guidée par des producteurs locaux des produits de l'exploitation traditionnelle**, la châtaigneraie, l'élevage porcin, la miellerie, l'atelier de charcuterie. **Départ vers Sartène, la plus corse des villes corses. Visite de la vieille ville** aux austères maisons médiévales. Installation à l'hôtel situé à Bonifacio ou Porto Vecchio. ✕ et 🛏.

❹EXCURSION BONIFACIO ET PORTO VECCHIO

Découverte de Porto Vecchio. Dominé par sa citadelle aux belles demeures corses, c'est l'un des lieux les plus touristiques de l'île qui attire un tourisme haut de gamme grâce à ses hôtels de luxe et ses plages turquoises au sable blanc. ✕. **Visite de Bonifacio,** l'une des cités les plus extraordinaires de l'île, juchée sur de hautes falaises blanches, un magnifique «bout du monde». Vous découvrirez la ville haute à l'ambiance médiévale dont les maisons prolongent la falaise puis la marine posée à ses pieds, le long du « goulet de Bonifacio ». **En option :** embarquement pour une mini croisière dans le golfe de Bonifacio. Retour à l'hôtel. ✕ et 🛏.

❺REGION PORTO VECCHIO - BASTIA

Route vers Zonza et les célèbres aiguilles de Bavella, grande muraille rocheuse émergeant des pins laricciо. C'est un des sites emblématiques de la haute montagne corse. **Un arrêt au col** vous permettra de découvrir les formes caractéristiques des aiguilles aux couleurs changeantes et le paysage grandiose. ✕ en cours de route. Continuation par la côte orientale, vaste plaine aux cultures maraichères et plantations d'agrumes. **Arrivée à Bastia. Installation à bord d'un ferry.** ✕ et 🛏 à bord en cabine à deux.

❻MARSEILLE - VOTRE REGION

Petit ✕ à bord. **Débarquement.** Route vers Arles, Nîmes, Montpellier. ✕ **à Carcassonne, Visite de la cité,** un des joyaux de l'architecture médiévale. Continuation par l'autoroute jusqu'aux points de prise en charge du premier jour. Arrivée en soirée.

DU 03 AU 08 MAI 2019
DU 12 AU 17 SEPT. 2019

DEPART REGION	16-17-24-33-79-85-86-87
PRIX/ PERSONNE	999 €

- Suppl. chambre single (sauf bateau): 113 €
- Suppl. chambre single (avec bateau): 163 €
- Assurances multirisques : 38 €
- Taxe portuaire : 35 €
- Pension complète.
- Guide Voyages de Maillard.

NOS +

- *Boissons incluses*
- *Animations quotidiennes*
- *Croisière sur le lac Léman*
- *Visite d'une fruitière*
- *Ascension à la Mer de Glace*

RESA TÔT -5% · NOUVEAU · SEJOUR · 5J

AU PAYS DU MONT BLANC

SEJOUR A SAMOENS

Le massif du Mont Blanc qui culmine à 4807 m est la plus haute montagne d'Europe. La splendeur de ses paysages irradie toute les vallées qui l'entourent. Un séjour au coeur des Alpes est un grand moment de bien être !

HOTEL CAP FRANCE LE BEROUZE

Situé au coeur du village de charme de Samoëns, à 2 pas des rue piétonnes, et à moins d'1h des grands sites touristiques de Haute-Savoie : Annecy, Chamonix Mont-Blanc, le Lac Léman… Accueil de qualité et animations chaleureuses en soirée.

HÉBERGEMENT :
43 chambres desservies par ascenseurs, avec vue montagne, Tv et Wifi, salle d'eau complète (douche, lavabo, WC, sèche cheveux), 2 chambres pour personnes à mobilité réduite.

RESTAURATION :
Petit déjeuner en buffet. Déjeuner et dîner servis à l'assiette. Mise à l'honneur des spécialités savoyardes : fondue, crozets, tartiflette, diots, polenta. Pâtisseries maisons.

EQUIPEMENTS :
Bar, salon, salles d'animation, jardin, terrasse, boulodrome.

❶VOTRE REGION - SAMOENS

Départ matinal vers le centre de la France. Petit ✕ et ✕ en cours de route. Dans l'après-midi, arrêt promenade à Pérouges. Cette ancienne cité de tisserands garde, derrière sa double enceinte de remparts, les traces de son passé médiéval avec ses vieilles demeures, ruelles aux galets inégaux, église-forteresse. Un ensemble architectural exceptionnel lui valant le label «Plus beau Village de France». Poursuite vers la Savoie. Arrivée à Samoëns, votre village de séjour. **Réunion de présentation du lieu de séjour avec apéritif de bienvenue.** ✕ et 🛏.

❷EXCURSION SAMOËNS & YVOIRE

Découverte du joli petit village traditionnel de Samoëns. Entouré de montagne, c'est le pays des tailleurs de pierre. Le vieux bourg plein de charme se consacre au tourisme. La place du Gros Tilleul (planté en 1438) est occupée par une belle fontaine du XVIIIème, une halle du XVIème et un lavoir. **Montée au célèbre Col de Joux Plane** pour découvrir le magnifique panorama sur le Massif du Mont-Blanc. ✕ à l'hôtel. **Visite d'Yvoire**, cité médiévale fleurie de plus de 700 ans d'histoire, l'un des joyaux des rives françaises du Lac Léman surnommé «Perle du Léman». Les ruelles pavées de la ville médiévale descendent en pente douce jusqu'au lac. Ce simple village de pêcheurs s'est mué en l'un des "Plus Beaux Villages de France" Retour à l'hôtel. ✕. **Soirée «Loto Savoyard»** puis 🛏.

❸EXCURSION SIXT-FER-À-CHEVAL & ANNECY

Ballade à Sixt Fer à Cheval, l'un des «Plus Beaux Village de France» qui a conservé son ancienne abbaye dépendant d'Abondance. **Découverte des grands sites naturels classés :** le cirque du Fer à Cheval, site grandiose formant un vaste amphithéâtre. Ses impressionnantes falaises calcaires sont criblées d'une trentaine de cascades grondantes dont la cascade du Rouget et les gorges des Tines. ✕ à l'hôtel. **Départ vers Annecy «la Petite Venise Savoyarde». Croisière sur le lac d'Annecy**, l'un des lacs les plus propre d'Europe, Visite à pied de la vieille ville très pittoresque, le pont sur le Thiou, le Palais de l'Isle, la rue Ste Claire.... Ses ruelles médiévales bordées de maisons à arcades, ses canaux fleuris et ses façades colorées lui donnent un petit air d'Italie. Retour à l'hôtel. ✕. Soirée **«Soirée savoyarde en compagnie d'un conteur de la vallée»** puis 🛏.

❹EXCURSION CHAMONIX ET MER DE GLACE

Visite d'une fruitière traditionnelle aux Gets, à la découverte de la fabrication du fromage de montagne. ✕ à l'hôtel. **Départ pour la vallée du Mont-Blanc et montée au glacier de la Mer de Glace par le train à crémaillère du Montenvers**. En fin d'après-midi, **descente sur Chamonix** et découverte de la capitale de l'Alpinisme construite au pied des «aiguilles» qui la dominent à plus de 3 000 m. Visite de la station. Retour à l'hôtel. Apéritif du Terroir. ✕ «Soirée Dansante» puis 🛏.

❺SAMOENS - VOTRE REGION

Départ vers le centre de la France. **Promenade à Bourg en Bresse** et son centre historique, aux maisons à pans de bois, demeures historiques du XVIème siècle et hôtels particuliers des XVIIème et XVIIIème siècles. ✕ à Paray le Monial. Retour direct aux points de prise en charge du premier jour.

DU 13 AU 17 MAI 2019

DEPART REGION	16-17-24-33-79-85-86-87
PRIX/ PERSONNE	778 €

- Suppl.chambre individuelle : 78€
- Assurances multirisques : 38€
- Pension complète
- Guide local.

Voyages en autocar... Europe

ESPAGNE
ANDORRE P30
COSTA BRAVA P31
COSTA DORADA P32
COSTA BRAVA FETE DES FLEURS P33
CANTABRIE P34
CANTABRIE RANDO P35
PENISCOLA P36
BARCELONE P37
ANDALOUSIE COSTA DEL SOL P38
ANDALOUSIE ETERNELLE P39
ECHAPPEE MAURESQUE P40-41
MADRID P42

PORTUGAL
PORTUGAL ST JACQUES DE COMPOST. P43
SEJOUR PORTUGAL P44
GRAND TOUR DU PORTUGAL P45

ITALIE
LES POUILLES P46
ILE D'ELBE ET LES CINQ TERRES P47
LACS ITALIENS P48
ROME, NAPLES, CAPRI ET FLORENCE P49
VENISE, FLORENCE, PISE ET VERONE P50
VENISE ET LES LACS ITALIENS P51
SICILE CALABRE P52-53

EUROPE CENTRALE
POLOGNE, BERLIN ET PRAGUE P54
PRAGUE MORAVIE BOHEME DU SUD P55
HONGRIE ET SLOVENIE P56
SUISSE UNESCO P57

AUTRICHE
VILLES AUTRICHIENNES P58
ESCAPADE AU TYROL P59
LES TROIS TYROL P61

ALLEMAGNE
BAVIÈRE P60

BALKANS
GRAND TOUR DES BALKANS P62-63

ROYAUME UNI
WEEK END A LONDRES P64
ANGLETERRE P65
ECOSSE P66
IRLANDE DU SUD P67

HOLLANDE
HOLLANDE P68
CROISIERE AU PAYS DES FLEURS P69

DANEMARK
DANEMARK P70

NOS +

- *Boissons incluses.*
- *Repas typiques et généreux*
- *Découverte en 4x4 confortables des montagnes andorranes*
- *Soirées à thèmes*
- *Visite de la Montagne de sel*

L'HOSTAL LA FONT 3*

L'hôtel se situe à Os de Civis, en plein cœur des montagnes d'Alt Pirineos. Cette charmante maison d'hôtes de montagne propose des chambres avec balcon ou fenêtre et un restaurant. Une décoration traditionnelle avec des touches rustiques. Un salon avec télévision et jeux de société ainsi qu'une petite boutique de souvenirs.
LES CHAMBRES : Chaque chambre est équipée d'une salle de bain complète, du chauffage d'une télévision à écran plat.
RESTAURATION : Le restaurant sert une cuisine catalane typique copieuse et chaleureuse.

PROMO SEJOUR 5J

ANDORRE

NATURE ET CONVIVIALITE

Niché dans un cadre exceptionnel, votre séjour se situe dans le village d'Os de Civis, enclave espagnole en territoire Andorran, déclaré Patrimoine Artistique National. Votre confortable hôtel 3* de style montagnard est réputé pour son accueil et sa convivialité.

❶VOTRE REGION - ANDORRE

Départ matinal vers le sud de la France. Passage par Bordeaux, Toulouse. Petit ✕ et ✕ en cours de route. Arrivée en fin de d'après-midi à Os de Civis. Accueil et installation à l'hôtel. Un apéritif de bienvenue vous plongera immédiatement dans l'ambiance chaleureuse et hospitalière de l'Hostal la Font. ✕ et 🛏 à l'hôtel.

❷MERITXELL ET EXCURSION EN 4X4

Petit ✕ à l'hôtel. **Visite du sanctuaire de Meritxell**, patronne de l'Andorre, œuvre de l'architecte Ricardo Bofill, un parfait mariage entre modernité et tradition. **Continuation vers Encamp**, cœur de l'Andorre. C'est une destination neige incontournable en hiver, mais aussi un grand centre d'activités et de sports d'aventure en été. **Promenade dans les ruelles étroites du quartier ancien** aux nombreuses maisons traditionnelles. ✕ **typique «Carne a la brasa»** : soupe catalane, charcuterie de pays et viande grillée au feu de bois. **Excursion insolite et exclusive en 4X4** (accessible à tous). Suivant les petits chemins de contrebandiers, vous aurez le privilège de découvrir la montagne pyrénéenne comme peu peuvent se vanter de l'avoir vue. Découverte des merveilleux paysages des vallées environnantes. **Apéritif champêtre.** Retour à l'hôtel. ✕. **Soirée tombola joyeusement animée et ponctuée de lots typiques.** 🛏.

❸EXCURSION MINES DE SEL

Petit ✕ à l'hôtel. **Départ vers Cardona pour la visite de la montagne de sel** : descente vers les mines, les galeries, les concrétions salines où vous découvrirez la Vierge de Santa Barbara sculptée dans le sel et les chauves-souris pétrifiées. **Visite de l'exposition « Le Sel et la Vie » et du centre artisanal**. Aperçu du château médiéval avec son système de défense, fortifications, tours... ✕ au restaurant. **Continuation par Solsona, Oliana, Organya**. ✕ à l'hôtel. **Soirée animée avec musique ou loterie.** 🛏.

❹EXCURSION VALLEE DU VALIRA DU NORD

Petit ✕ à l'hôtel **Magnifique excursion pour apprécier le charme des paysages d'une des plus belles vallées d'Andorre**. Découverte de petits villages, fidèles aux traditions et anciennes coutumes avec visite guidée de la farga Rossell. **Arrivée au Col de la Botella** en passant par le village de Pal et Erts. Vues panoramiques sur la Vallée de Seturia avec ses Bordas, ainsi que sur la vallée d'Ordino, et Pal. ✕ **«paella Catalana»** délicieusement préparée et servie selon la tradition catalane et avec tout le soin des cuisiniers. **Visite guidée de la «Casa de la Vall»**, ancien siège du Parlement d'Andorre et Palais de Justice. Temps libre pour shopping au centre ville. Retour à l'hôtel. ✕. **Soirée d'adieu.** 🛏.

❺ANDORRE - VOTRE REGION

Petit ✕ à l'hôtel. Départ vers la France. ✕ **en cours de route**. Arrivée en soirée aux points de prise en charge du premier jour.

DU 05 AU 09 MAI 2019
DU 26 AU 30 SEPT. 2019

DEPART REGION	16-17-24-33-79-85-86-87
PRIX/ PERSONNE	499 €

- Suppl. chambre individuelle : 98€
- Assurances multirisques : 23€
- Pension complète.
- Guide local.

NOS +

- *Boissons incluses*
- *Soirées animées*
- *Journée sur les traces de Dali*
- *Dégustation de Cava*

LA COSTA BRAVA

DOUCEUR DE MEDITERRANEE - SEJOUR A ROSAS

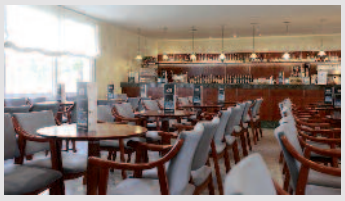

HOTEL PRESTIGE GOYA PARK 3*

Situé à Rosas cet établissement est à 4 mn à pied de la plage. Il est installé dans de charmants jardins et propose 2 piscines extérieures. Le complexe du Goya Park comporte une aire de jeux pour enfants, un minigolf et une salle de jeux. L'hôtel organise des concerts tout au long de l'année.

CHAMBRES :
Les grandes chambres possèdent un balcon et la télévision par satellite. Des coffres-forts et des téléphones sont disponibles sur demande. Les salles de bains sont privatives.

LE RESTAURANT : Le restaurant-buffet sert une variété de plats chauds et froids. Le café-bar est doté de sa propre terrasse et vous profiterez d'un autre bar au bord de la piscine. Une connexion Wi-Fi y est mise gracieusement à votre disposition.

Nichée dans un magnifique port naturel, Rosas vous accueille pour un agréable séjour à la découverte d'une autre Costa Brava, riche en visites, en agréables villages historiques aimés des artistes.

❶VOTRE REGION - ROSAS
Départ tôt le matin vers le sud de la France. Passage par Bordeaux, Toulouse. Petit ✕ **en cours de route.** ✕ **à Narbonne.** Départ vers la frontière espagnole. Arrivée en fin d'après-midi à Rosas. Installation à l'hôtel. **Apéritif de bienvenue.** ✕ **puis animation à l'hôtel.** 🛏.

❷EXCURSION GERONE - ROSAS ET CADAQUES
Petit ✕. **Visite de Gérone.** Située sur un promontoire, la ville est chargée d'histoire. Des ponts sur l'Onyar s'étalent les pittoresques façades ocres et orangées. Découverte du quartier juif, des bains arabes et de la cathédrale avec le célèbre tapis de la Création, le cloître et les différentes chapelles. ✕ à l'hôtel. **Découverte de Rosas en petit train**, mode de transport original pour visiter la ville en profitant des merveilleuses vues panoramiques, des paysages envoutants et de la cité millénaire de Rosas. **Promenade à Cadaques**, typique village méditerranéen étalé face à la mer. Promenade dans les ruelles sinueuses et visite de l'église santa Maria, parée de blanc qui possède l'un des plus remarquables retables baroques de Catalogne. Le vieux quartier abrite un grand nombre de galeries, magasins artisanaux et boutiques. Retour à l'hôtel. ✕ **puis animation.** 🛏.

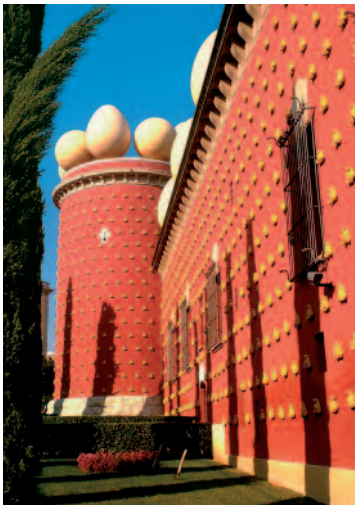

❸EXCURSION PERELADA ET SAN PERE DE RODES
Petit ✕ à l'hôtel. **Départ vers Perelada**, charmant village entouré de vignes. Le centre historique constitué de places irrégulières et de ruelles abrite de nombreuses boutiques d'art. Visite du château véritable mosaïque de styles architecturaux renfermant notamment une riche bibliothèque contenant environ 80 000 ouvrages et une intéressante collection de verre. **Dégustation de Cava.** Retour à l'hôtel. ✕ . **Départ vers San Père de Rodes.** Dans un site merveilleux se dressent les ruines d'un monastère bénédictin du Xème et XIème siècle. Découverte de l'église, oeuvre exceptionnelle de l'architecture médiévale espagnole. **Arrêt au village comtal de Castello d'Ampurias**, village pittoresque aux rues étroites, remparts et basilique Santa Maria de style gothique. Retour à l'hôtel. ✕ **puis animation.** 🛏.

❹EXCURSION SUR LES TRACES DE DALI
Petit ✕ à l'hôtel. **Visite de Figueras** et du théâtre musée de Dali, temple du Surréalisme. Découverte de la rambla et des extérieurs de la maison Galatea, dernière résidence du peintre. ✕ à l'hôtel. **Visite du château Gala-Dali** à Pubol, résidence de l'épouse du peintre dans les années 70 : les peintures et dessins offerts par Dali, la collection de robes de haute couture, le mobilier original et les sculptures d'éléphants. **Visite d'Ampuriabrava**, luxueux ensemble immobilier construit sur d'anciens marécages : les canaux et les embarcations amarrées aux portes des maison, le village typique, le port de plaisance et le front de mer Retour à l'hôtel. ✕ **puis** 🛏.

❺ROSAS - COTE VERMEILLE - VOTRE REGION
Petit ✕ à l'hôtel. Départ vers Llança, Porbou. **Entrée en France puis continuation par la Côte de Vermeille. Promenade à Collioure**, jolie petite ville construite entre le château et l'église Notre Dame des Anges très appréciée des artistes depuis le début du XXème siècle. Poursuite vers Perpignan. ✕. Retour par l'autoroute passant par Narbonne, Toulouse, Bordeaux. Arrivée en soirée aux points de prise en charge du premier jour.

DU 26 AU 30 AVRIL 2019
DU 02 AU 06 OCTOBRE 2019

DEPART REGION	16-17-24-33-79-85-86-87
PRIX/ PERSONNE	564 €

- Suppl.chambre individuelle : 91€
- Assurances multirisques : 29€
- Pension complète
- Guide local.

NOS +

- *Boissons incluses*
- *Logement à l'hôtel Miramar 3* au coeur de la station de Calafell*
- *Visites quotidiennes avec guide local*
- *Soirées animées*

SÉJOUR COSTA DORADA

PROMO

Un programme doux en visites au départ d'un hôtel idéalement situé en bord de mer et dans le centre de Calafell Playa, pétillante station balnéaire.

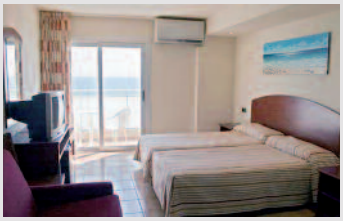

HOTEL MIRAMAR 3*

Situé en première ligne de mer et dans le centre de la ville de Calafell, l'hôtel Miramar***, est idéalement placé pour passer un séjour alliant détente et activités.
LES CHAMBRES : 215 chambres, 2 ascenseurs, la climatisation dans tout l'hôtel, espace Wi-Fi, TV. Toutes les chambres sont équipées d'une baignoire ou douche, climatisation, TV satellite, téléphone et coffre-fort gratuit.
RESTAURATION : Il dispose de deux bars, un restaurant buffet, mini-club et un salon..

❶VOTRE REGION - CALAFELL
Départ matinal vers le Sud de la France. Passage par l'autoroute, Bordeaux, Toulouse. Petit ✕ **libre en cours de route.** ✕ **libre vers Carcassonne**. Poursuite vers Narbonne, Perpignan. Passage de la frontière franco-espagnole et **arrivée sur la Costa Dorada. Installation à l'hôtel Miramar 3* situé à Calafell. Cocktail de bienvenue,** ✕ et 🛏.

❷EXCURSION SITGES - TARRAGONE
Visite libre de Sitges pour profiter du shopping et de son magnifique bord de mer. ✕ **à l'hôtel. Continuation par la visite guidée de la ville de Tarragone**, capitale de la province du même nom. Son patrimoine a été classé au patrimoine mondial de l'Unesco. Riche de son histoire, de ses traditions Tarragone est une destination touristique de tout premier ordre. Retour à l'hôtel. ✕ et 🛏.

❸EXCURSION ROC SANT GAIETA MONTBLANC
Visite libre du Roc de Sant Gaieta, village de pêcheur typique de style méditerranéen. ✕ **à l'hôtel. Visite guidée de Montblanc** ravissante ville fortifiée dominant un paysage de terres fertiles et de montagnes. Son enceinte abrite une multitude de ruelles pittoresques, la plaza Mayor et ses arcades, l'église Santa Maria qui domine la ville de toute sa majesté. Retour à l'hôtel. ✕ et 🛏.

❹EXCURSION REUS - BARCELONE
Visite guidée de Reus, ancien bourg médiéval, aujourd'hui véritable ville pittoresque, Reus est le lieu de naissance de l'architecte Gaudi. ✕ **à l'hôtel. Visite guidée panoramique de Barcelone**. Baignée par la Méditerranée, c'est une ville très cosmopolite et avant gardiste. La ville recèle de trésors architecturaux telles que les oeuvres inégalables du brillant architecte Gaudí, basées sur des courbes, des couleurs et des formes imaginaires qui ont modifié la ville au début du siècle ou encore le quartier gothique et ses ruelles animées. Continuation de la visite par le Passeig de Gracia, la place de l'Espagne, la place de
Catalogne. Retour à l'hôtel. ✕ et 🛏.

❺COSTA DORADA - VOTRE REGION
Petit ✕ à l'hôtel. Départ vers la France. **Arrêt à la frontière pour les achats.** ✕ **libre.** Retour par Perpignan, Toulouse, Bordeaux. Arrivée en fin de soirée aux points de prise en charge du premier jour.

DU 06 AU 10 MAI 2019
DU 07 AU 11 OCTOBRE 2019

DEPART REGION	16-17-24-33-79-85-86-87
PRIX/ PERSONNE	349 €

- Supplément chambre individuelle : 71 €
- Assurances multirisques : 23 €
- Pension complète sauf 1 petit déjeuner + 2 repas
- Guide local

Girona City Council©

NOS +

- *Boissons incluses*
- *Découverte de Rosas en petit train « Sardinade à bord d'un bateau »*
- *Journée « Spécial Fête des Fleurs à Rosas »*
- *Dégustation de Cava*

FESTIF SEJOUR 5J

LA COSTA BRAVA FETE LES FLEURS

SEJOUR A ROSAS

La Fête des Fleurs de Gérone, créée en 1955 est l'une des célébrations du printemps les plus spectaculaires d'Espagne. La ville historique se pare alors de ses plus beaux atours pour votre plus grand plaisir !

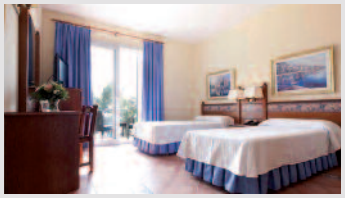

HOTEL PRESTIGE CORAL PLATJA 3*

Le Prestige Coral Platja se trouve à proximité de la plage de Santa Margarida, sur la magnifique Costa Brava. Il propose une piscine intérieure et extérieure, un espace avec une connexion Wi-Fi gratuite Situé dans la station balnéaire de Roses, le Coral Platja vous accueille à seulement 300 mètres du centre-ville.

LES CHAMBRES : climatisées et lumineuses de l'Hotel Coral Platja sont décorées dans des couleurs douces avec du carrelage. Elles comprennent un balcon privé, un minibar, un coffre-fort ainsi qu'une télévision par satellite.

LE RESTAURANT : Le restaurant-buffet de l'hôtel sert des plats méditerranéens ainsi que des mets internationaux. Il organise régulièrement des soirées à thème. En été, l'hôtel propose des spectacles.

❶VOTRE REGION - ROSAS

Départ tôt le matin vers le sud de la France. Passage par Bordeaux, Toulouse. Petit ✕ **en cours de route**. ✕ **aux environs de Narbonne.** Départ vers la frontière espagnole. Arrivée en fin d'après-midi à Rosas. Installation à l'hôtel. **Apéritif de bienvenue.** ✕ **puis animation.** 🛏.

❷EXCURSION ROSAS ET CADAQUES

Petit ✕ à l'hôtel. **Découverte de Rosas** en petit train avec vue panoramique sur la baie et la plaine de l'Emporda. ✕ à l'hôtel. **Croisière de Rosas à Cadaques.** Découverte de ce typique village méditerranéen étalé face à la mer. Promenade dans les ruelles sinueuses d'ardoise et visite de l'église Santa Maria, parée de blanc qui possède l'un des plus remarquables retables baroques de Catalogne. Le vieux quartier abrite un grand nombre de galeries, magasins artisanaux et boutiques. **Retour de Rosas en bateau avec sardinade à bord** (Salade, sardines grillées à l'ail et persil, pain, sangria, eau, orangeade et «porron» de Moscatel de l'Emporda). Retour à l'hôtel. ✕ **puis animation.** 🛏.

❸EXCURSION FETE DES FLEURS DE GERONE

Petit ✕ à l'hôtel. **Départ pour la visite de la journée de Gérone.** Située sur un promontoire, Gérone est chargée d'histoire. Des ponts sur l'Onyar s'étalent les pittoresques façades ocres et orangées. La ville est magnifiquement habillée de milliers de fleurs pour l'évènement : monuments, patios, balcons et jardins se parent des plus belles couleurs. **Flânerie le matin pour découvrir cette mise en beauté de la cité historique.** ✕ à proximité de Gérone. **Visite de Gérone** et son très impressionnant quartier médiéval regroupé autour de la cathédrale. On y accède par des ruelles et un grandiose escalier. Retour à l'hôtel, ✕ et 🛏.

❹EXCURSION PERALADA ET SANT PÈRE DE RODES

Petit ✕ à l'hôtel. **Départ vers Peralada**, charmant village entouré de vignes. Le centre historique constitué de places irrégulières et de ruelles abrite de nombreuses boutiques d'art. **Sur le site du château, entrée dans l'ancien couvent** renfermant notamment une riche bibliothèque et le musée du vin abritant une intéressante collection de verre. **Dégustation de Cava.** ✕ à l'hôtel. **Départ vers Sant Père de Rodes.** Dans un site merveilleux se dressent les ruines d'un monastère bénédictin du Xème et XIème siècle. Découverte de l'église, œuvre exceptionnelle de l'architecture médiévale espagnole. **Arrêt au village comtal de Castello d'Ampurias**, village pittoresque aux rues étroites, remparts et basilique Santa Maria de style gothique. Entrée à la basilique de Santa Maria, mélange d'art roman et gothique. Retour à l'hôtel. ✕ puis animation. 🛏.

❺ROSAS - CAP DE CREUS - VOTRE REGION

Petit ✕ à l'hôtel. **Départ vers Portilligat, Llança, Porbou et le Cap de Creus. Arrêt photos. Temps libre pour les achats à la frontière.** ✕. Retour par l'autoroute passant par Narbonne, Toulouse, Bordeaux. Arrivée en soirée aux points de prise en charge du premier jour.

Girona City Council©

DU 15 AU 19 MAI 2019

DEPART REGION	16-17-24-33-79-85-86-87
PRIX/ PERSONNE	559 €

- Suppl.chambre individuelle : 92€
- Assurances multirisques : 29€
- Pension complète
- Guide local.

NOS +

- *Guide accompagnateur des Voyages de Maillard*
- *Boissons incluses*
- *Déjeuner typique de montagne à Potes*
- *Journée complète aux Pics d'Europe*
- *Visite du fac-similé des grottes préhistoriques d'Alta Mira*

PROMO SEJOUR 5J

LA CANTABRIE

L'ESPAGNE AUTHENTIQUE ENTRE MER ET MONTAGNE

Les pieds dans l'eau et la tête dans les nuages, cette région du nord de l'Espagne, merveilleuse par la diversité de ses paysages propose ses cimes enneigées, ses superbes plages, ses petits villages de pêcheurs et de belles cités historiques.

1 VOTRE REGION - COTE CANTABRIQUE
Départ tôt le matin vers l'Espagne. Petit ✕ en cours de route. Traversée des Landes, passage de la frontière. ✕ **à San Sébastien**, la «Perle du Cantabrique». Bâtie dans un site exceptionnel au fond d'une baie en forme de coquille appelée la Concha bordée des monts Igueldo et Urgull, elle est une digne rivale de Biarritz. **Découverte panoramique en autocar. Départ par le littoral vers la côte Cantabrique**, belle région sauvage comportant des baies splendides, de longues plages de sable et des villages seigneuriaux, le tout dominé par le massif des Pics d'Europe. **Arrivée en soirée à Suances située en bord de mer. Installation à l'hôtel,** ✕ et 🛏.

2 EXCURSION SANTANDER ET LA COTE D'EMERAUDE
Départ vers Santander, élégante station nichée au fond d'une large baie fermée par la presqu'île de la Magdalena. **Visite de la cathédrale-forteresse et du cloître gothique. Découverte des jardins du palais de la Magdalena en petit train**, parc, mini zoo et reproductions de galions puis des plages du Sardinero. ✕ **à l'hôtel. Poursuite par la Côte d'Emeraude**, aux paysages de grandes falaises, de petites criques et de villages de pêcheurs. **Visite de Comillas**, ancienne résidence royale d'été aux nombreuses casonas (maisons seigneuriales). **VISITE DU PALAIS DU MARQUIS DE SOBRELLANO** où séjournaient les membres de la cour. **Passage à San Vincente de la Barquera**, aujourd'hui station très fréquentée qui fut une cité très importante par le passé. Charles Quint y débarqua lors de son premier voyage en Espagne. Retour à l'hôtel, ✕ et 🛏.

3 EXCURSION LES PICS D'EUROPE
Excursion de la journée aux Pics d'Europe, réserve naturelle, point culminant de la cordillère Cantabrique. **Montée à Potes** par le Défilé de la Hermida. **Visite du monastère de Santo Toribio de Liebana** qui possède le «Lignum Crucis» (morceau de la vrai Croix du Christ). **Temps libre à Potes.** ✕ **de spécialités régionales. Poursuite vers Fuente Dé.** Panorama sur toute la chaîne des Pics d'Europe. Retour à l'hôtel. ✕ et 🛏.

4 EXCURSION ALTAMIRA - SANTILLANA DEL MAR
Visite du fac-similé des grottes préhistoriques d'Altamira. Elles comptent parmi les plus belles d'Europe au même titre que celles de Lascaux et abritent un véritable trésor d'art rupestre. ✕ à l'hôtel. **Visite de Santillana del Mar.** C'est dans cette petite ville médiévale que les conquistadors revenus enrichis d'Amérique Latine vinrent construire de belles maisons nobiliaires. La cité a été entièrement préservée et présente un ensemble architectural remarquable. **Visite de la collégiale Santa Juliana et de son cloître**, merveille d'art roman. **Temps libre**. Retour à l'hôtel. ✕ et 🛏.

5 COTE CANTABRIQUE - VOTRE REGION
Départ vers la France. **Arrêt shopping à la frontière.** ✕ **à Saint Jean de Luz réputée pour son port de pêche. Promenade dans les rues animées de la vieille ville**. Retour direct vers les points de prise en charge du premier jour.

GRAND HÔTEL SUANCES 4*

Cet établissement n'est qu'à 5 minutes à pied d'une plage de sable doré (Playa La Concha). Situé sur une colline à 400 m de la plage de La Concha à Suances, le Grand Hotel Suances offre une vue magnifique sur la mer. Il possède une impressionnante façade blanche et une piscine extérieure ouverte en saison. Un service d'étage est assuré 24h/24.
LES CHAMBRES spacieuses et lumineuses offrent une vue superbe sur la mer Cantabrique. Chauffage, bureau, téléphone et télévision à écran plat. Salle de bains privative pourvue d'une douche et d'un sèche-cheveux.

DU 11 AU 15 MAI 2019
DU 15 AU 19 OCTOBRE 2019

DEPART REGION	16-17-24-33-79-85-86-87
11 AU 15/05/19	627 €
15 AU 19/10/19	609 €

- Suppl.chambre individuelle : 110€
- Assurances multirisques : 29€
- Pension complète
- Guide Voyages de Maillard.

NOS +

- *Guide accompagnateur des Voyages de Maillard*
- *Boissons incluses*
- *Deux journées de randonnées avec guides spécialisés*
- *Alternance de visites classiques et de randonnées*

GRAND HÔTEL SUANCES 4*

Situé sur une colline, à 400 m de la plage de La Concha, le Gran Hotel Suances offre une vue magnifique sur la mer. Il possède une impressionnante façade blanche et une piscine extérieure ouverte en saison. Un service d'étage est assuré 24h/24.
LES CHAMBRES spacieuses et lumineuses offrent une vue superbe sur la mer Cantabrique. Chauffage, bureau, téléphone et télévision à écran plat. Salle de bains privative pourvue d'une douche et d'un sèche-cheveux.

RESA TÔT -5% · SEJOUR · 5J

RANDONNÉE EN CANTABRIE

UN GRAND BOL D'AIR ET D'ÉVASION

Et si vous décidiez de voyagez autrement, au rythme de vos pas et d'avoir le temps de regarder autour de vous ? Nous vous proposons un séjour alternant visites classiques et randonnées accessibles à un grand nombre d'entre vous, accompagnés de guides spécialisés. N'hésitez plus et chaussez-vous confortablement !

❶VOTRE REGION - CANTABRIE

Départ tôt le matin vers l'Espagne. Petit ✕ en cours de route. Traversée des Landes. Entrée en Espagne. **Passage par la Côte Basque espagnole**, escarpée, ponctuée de falaises et de nombreux petits ports nichés au fond de golfes protecteurs. ✕ à Zarautz, célèbre lieu de villégiature balnéaire depuis le XIXème siècle. Continuation par la route très pittoresque taillée en corniche au-dessus de l'océan Atlantique. Traversée des villages et petits ports de Guetaria, Zumaia. **Arrivée en soirée dans la région de Santander**. Installation à l'hôtel, cocktail de bienvenue. ✕ et 🛏.

❷RANDONNEE PEDESTRE AUX PICS D'EUROPE

Petit ✕ à l'hôtel. **Journée d'excursion et de randonnée aux Pics d'Europe sur l'itinéraire «El cable-Mongrovejo»**. Tout impressionne dans cette région du Nord de l'Espagne qui devint le premier Parc National d'Espagne : les sommets rocheux, les défilés, les vallées et leurs grands lacs glaciaires, les forêts... La marche à pied est la meilleure façon de découvrir les merveilles qui vous attendent à chaque détour. **Rendez-vous avec les guides de randonnée à Potes**, pittoresque village au coeur des montagnes. A bord du téléphérique de Fuente Dé, installé à 1000m, vous gravirez en 3mn près de 800 m de dénivelé jusqu'à la station du Balcón. Du Mirador del Cable, débutera la randonnée qui descendra jusqu'à Mongrovejo. De magnifiques panoramas s'offriront à vous tout au long de cette marche. Un pique-nique est prévu en cours de journée. Retour à l'hôtel, ✕ et 🛏.
Distance 17 km-dénivelé : 1374m (sur sentier de randonnée en descente) - Difficulté : facile à moyenne. ✕ et 🛏.

❸SANTANDER - SANTILLANA DEL MAR

Petit ✕ à l'hôtel. **Visite guidée de Santander et promenade en petit train touristique**. Santander est une ville élégante qui s'étend le long d'une vaste baie, face au golfe de Gascogne. Sa vieille ville réunit un ensemble de nobles édifices dans un cadre naturel éblouissant, alliant mer et montagne. Sa tradition maritime et commerciale s'allie à une vocation touristique centenaire qui s'avère évidente à la vue de sa fameuse plage El Sardinero, de sa promenade maritime et de la péninsule La Magdalena. ✕ à l'hôtel. **Visite guidée de Santillana del Mar**. Située sur la route nord du Chemin de Saint- Jacques de Compostelle, c'est une charmante ville médiévale qui s'est développée autour de l'église collégiale de Santa María. Les conquistadors revenus enrichis d'Amérique Latine vinrent y construire de belles maisons nobiliaires. Retour à l'hôtel pour le ✕ et 🛏.

❹RANDONNEE PEDESTRE COTIERE

Petit ✕ à l'hôtel. **Journée d'excursion et de randonnée sur la Costa Quebrada**. Vous débuterez avec vos guides, votre marche à Liencres. C'est une zone protégée, aux nombreuses dunes et forêt de pins, véritable havre de paix pour les oiseaux. Le site abrite une flore préservée, avec une abondance de fleurs. Les plages investies par les surfeurs sont entrecoupées de roches abruptes. La région a des air de Bretagne ou d'Irlande. La montée au pic del Tolio (237 m) permettra de belles vues sur le rio Pas, et la Ria de Mogro. Un ✕ **pique-nique est prévu en cours de journée**. Retour à l'hôtel, ✕ et 🛏.
Distance : 15,50 km - dénivelé : 170 m - Difficulté : moyenne

❺CANTABRIE - VOTRE REGION

Petit ✕. Départ vers la France. **Arrêt shopping à la frontière**. ✕ **à Saint Jean de Luz** réputée pour son port de pêche. Promenade dans les rues animées de la vieille ville. Retour direct vers les points de prise en charge du premier jour.

DU 01 AU 05 JUIN 2019

DEPART REGION	16-17-24-33-79-85-86-87
PRIX/ PERSONNE	753 €

- Suppl.chambre individuelle : 148€
- Assurances multirisques : 29€
- Pension complète
- Guide Voyages de Maillard

NOS +

- *Boissons incluses*
- *Hôtel 4* en front de mer*
- *Animations chaque soir à l'hôtel*
- *Dégustations gourmandes*

VOTRE HÔTEL PENISCOLA PALACE 4*

SITUATION : votre hôtel est situé en front de mer, proche de l'emblématique château-forteresse et du centre historique de Peniscola. Il fait face à la Méditerranée et à la célèbre plage de Peniscola.
CONFORT : Les 224 chambres sont élégantes et modernes. Elles disposent toutes d'une terrasse et sont équipées de téléphone, d'une télévision et de l'air conditionné.
RESTAURATION : Au restaurant, une cuisine méditeranéenne vous sera proposée sous forme de buffet libre.
ANIMATIONS & LOISIRS : vous pourrez profiter de nombreuses animations : orchestre, jeux de piscine , aérobic, rock acrobatique, piscine avec jacuzzi. De plus l'hotel dispose d'un gymnase, d'un sauna et de douches hydromassantes.

PROMO SEJOUR 5J

SEJOUR PROMO A PENISCOLA

AU COEUR DE LA CÔTE DES ORANGERS

Au départ d'un confortable hôtel 4* situé à Péniscola, la célèbre station balnéaire, un programme doux en visites à la découverte de l'incontournable Costa Del Azahar.

❶VOTRE REGION - PENISCOLA

Départ matinal vers le sud de la France. Passage par l'autoroute, Bordeaux, Toulouse. Arrêt pour **un petit ✕ libre** et **✕ libre** en cours de route. Poursuite vers Narbonne, Perpignan. **Passage de la frontière franco-espagnole** et poursuite vers Barcelone. Installation à l'hôtel 4* situé dans la baie de Péniscola, le plus joli village de la côte, construit sur une étroite péninsule rocheuse dominé par une sévère forteresse qui abrita au XVème siècle un pape déchu. **Pot de bienvenue.** ✕ et animation. 🛏.

❷EXCURSION MORELLA - PENISCOLA

Petit ✕ à l'hôtel. **Départ vers Morella** déclarée « Historique-Artistique » située à 65 kms de Peniscola et à une altitude de 1000 m. **Visite guidée de la ville :** son château et sa basilique. Retour à l'hôtel. ✕. **Visite guidée de Peniscola** qui a gardé tout son cachet avec ses rues en pierres et ses maisons blanches, faisant d'elle la «Perle de la Méditerranée». Entrée dans l'un des monuments les plus visités d'Espagne : **le château du Pape Luna.** Il a été l'ultime refuge et siège pontifical de Benoît XIII, dit «Papa Luna», durant son exil. Il héberge à présent un musée retraçant l'histoire locale. Retour à l'hôtel. ✕ et animation. 🛏.

❸EXCURSION ROUTE DU NOUGAT - BENICARLO - VINAROZ

Petit ✕ à l'hôtel. **Visite guidée de Benicarlo.** Ce tracé se distingue par le grand nombre de maisons blasonnées. Au cœur de la ville, se dresse l'église de Sant Berthomeu, baroque à la belle façade en pierre avec colonnes torsadées. **Visite de Vinaroz**, et ses panneaux de céramique encore présents sur certaines façades, invitant le promeneur à lever les yeux et à perdre son regard dans des méandres d'infinis détails. Retour à l'hôtel. ✕. **Départ vers le village de Vilafames**, ses églises, ses ruelles... vous découvrirez des oliviers centenaires. **Visite avec dégustation du «turron»**, le nougat espagnol. En fin d'après midi, retour à l'hôtel. ✕ et animation. 🛏.

❹EXCURSION CASTELLON - BENICASSIN

Petit ✕ à l'hôtel. **Visite guidée de Castellon**, ses parcs, les Ramblas, le vieux quartier, les arènes... **Passage à Benicassim, visite d'une bodega avec dégustation d'une liqueur carmélitaine**. Retour à l'hôtel. ✕. **Après midi libre** pour du shopping ou profiter de la ville de Péniscola. Retour à l'hôtel. ✕ et animation. 🛏.

❺PENISCOLA - VOTRE REGION

Petit ✕ à l'hôtel. Départ vers la France. **Arrêt à la frontière pour les achats. ✕ libre en cours de route.** Retour par Perpignan, Toulouse, Bordeaux. Arrivée en fin de soirée aux points de prise en charge du premier jour.

DU 23 AU 27 AVRIL 2019
DU 14 AU 18 OCTOBRE 2019

DEPART REGION	16-17-24-33-79-85-86-87
PRIX/ PERSONNE	409 €

- Suppl.chambre individuelle : 95€
- Assurances multirisques : 23€
- Pension complète sauf 1 petit déjeuner + 2 repas
- Guide local.

NOS +

- *Guide accompagnateur des Voyages de Maillard*
- *Boissons incluses*
- *Programme riches en visites*
- *Entrée à la Sagrada Familia et à la Casa Batlo de Gaudi*

RESA TÔT -5% · SEJOUR · 4J

SEJOUR A BARCELONE

SUR LES PAS DE GAUDI

Capitale de la Catalogne, Barcelone est une des villes les plus attrayantes d'Espagne. Gaie et culturelle, elle combine habillement modernité et histoire. Son quartier gothique, ses palais, ses musées témoignent de son riche passé. Gaudi, son emblématique architecte a profondément modifié la ville.

VOTRE HÔTEL H TOP AMAIKA 4*

Situé dans le quartier résidentiel de la ville de Calella, non loin des commerces, l'hôtel est situé près d'une belle plage.

LES CHAMBRES

Toutes les chambres sont équipées de salle de bain, téléphone, TV, air conditionné et chauffage.

A DISPOSITION

L'hôtel possède un salle de fitness, sauna, jacuzzi, piscine extérieure.

1 VOTRE REGION - ENVIRONS DE BARCELONE

Départ matinal vers le Sud de la France. Passage par l'autoroute, Bordeaux, Toulouse. Petit ✕ en cours de route. ✕ **à Carcassonne ou environs**. Poursuite vers Narbonne, Perpignan. Passage de la frontière franco-espagnole et arrivée à Barcelone. Installation à votre hôtel situé hors centre-ville, (40mn de Barcelone). ✕ et 🛏.

2 BARCELONE

Petit ✕ à l'hotel. **Journée guidée sur les pas de l'architecte emblématique de Barcelone :** Antonio Gaudi qui a transformé la ville en y apportant modernité et fantaisie grâce à ses formes mouvantes et ses éléments organiques. **Visite de la Sagrada Familia** (intérieure), la plus célèbre des œuvres de Gaudi encore inachevée après un siècle de travaux. Cette magistrale cathédrale est dédiée à la Sainte Famille et à Saint Joseph. **Visite du Paseo de Gracia**, véritable musée, à ciel ouvert de l'architecture «modernista», classé Patrimoine de l'Humanité par l'Unesco. L'avenue est, selon les spécialistes, parmi les 10 plus belles au monde. **Découverte de La Pedrera** (extérieure), l'une des œuvres les plus connues de l'architecte Gaudí, véritable symbole de Barcelone. **Découverte de la Casa Batlo** (intérieure), œuvre magistrale de Gaudi dans sa pleine maturité. ✕ **au restaurant** en cours de visite. Retour à l'hôtel, ✕ et 🛏.

3 BARCELONE

Petit ✕ à l'hôtel. **Découverte du quartier gothique**, partie la plus ancienne de la ville, dédale de rues étroites et tortueuses, de petites places insoupçonnables. Ici se concentrent de nombreux bars, restaurants et cafés qui rendent la visite du quartier très agréable. Découverte de la cathédrale Ste Eulalie, d'origine romane puis transformée à l'époque gothique. **Poursuite avec Les Ramblas** l'artère la plus célèbre et la plus animée de Barcelone, en bordure du quartier gothique. En fin de matinée, **temps libre sur le marché de la Boqueria**, le plus célèbre de Barcelone. Avec ses 6000 m² de fruits, légumes, viandes, poissons et toutes sortes de spécialités, la Boqueria représente le plus vaste marché d'Europe. ✕ au restaurant. **Poursuite vers le quartier du Borne. Montée à la colline de Montjuic** avec l'anneau olympique et arrêt au mirador «del Alcade» pour admirer la ville et le port. **Fin d'après midi libre aux alentours de la Place Catalunya**, point central de la ville et naturellement centre névralgique du quartier constitué de banques, d'hôtels et magasins réputés. ✕ et 🛏 à l'hôtel.

4 ENVIRONS DE BARCELONE - VOTRE REGION

Petit ✕ à l'hôtel. **Départ vers la frontière française.** ✕ **en cours de route**. Retour direct aux points de prise en charge du premier jour. Arrivée en soirée.

DU 02 AU 05 MAI 2019
DU 12 AU 15 OCT 2019

DEPART REGION	16-17-24-33-79-85-86-87
02 AU 05/05/19	546 €
12 AU 15/10/19	559 €

- Suppl. chambre individuelle : 78€
- Assurances multirisques : 29€
- Pension complète.
- Guide Voyages de Maillard.

NOS +

- *Guide accompagnateur des Voyages de Maillard*
- *Boissons incluses*
- *3 nuits dans le même hôtel pour plus de confort*
- *Visites guidées de Cordoue, Séville, Grenade*
- *Dégustation de Malaga*

PROMO CIRCUIT 8J

L'ANDALOUSIE
ET LA COSTA DEL SOL

Découvrez les plus fameuses « Costa » espagnoles, ces côtes méditerranéennes, symbole absolu du tourisme du XXème siècle qui se sont développées grâce à la beauté de leur relief, de leur climat si propice au farniente. Le but du voyage reste la mythique Andalousie et ses joyaux architecturaux.

❶VOTRE REGION - REGION ARANJUEZ

Départ matinal vers le sud ouest de la France. **Petit** ✕ au sud de Bordeaux. Traversée des Landes, du Pays Basque. Entrée en Espagne. ✕ **aux environs de Pancorbo.** Passage par Burgos, Aranda de Duero puis les environs de Madrid. **Arrivée en soirée à Aranjuez** qui abrite le «Versailles espagnol» au cœur de l'âpre région du plateau castillan. **Installation à l'hôtel** à Aranjuez ou environs. ✕ et 🛏.

❷REGION ARANJUEZ - CORDOUE - COSTA DEL SOL

Traversée de la région de la Mancha dominée de champs de céréales, de plantations d'oliviers et de vignes. **Entrée en Andalousie.** ✕ **à Cordoue. Visite guidée de Cordoue** qui fut la capitale de l'Espagne musulmane et un grand centre intellectuel et mystique. **Visite de la mosquée-cathédrale**, extraordinaire mélange de culture religieuse musulmane et catholique. **Découverte du quartier de la Juderia**, un ensemble de ruelles aux maisons blanches et fleuries. **Route vers la Costa del Sol. Installation à l'hôtel**, ✕ et 🛏.

❸EXCURSION MALAGA ET LES VILLAGES BLANCS

Découverte de Malaga, ville animée et joyeuse, capitale de la Costa del Sol. Tour de ville puis découverte de l'Alcazaba, une des forteresses arabes les plus impressionnantes d'Espagne. **Visite d'une cave et dégustation du célèbre vin de Malaga**. Retour à l'hôtel pour le ✕. **Départ pour Mijas**, pittoresque village perché aux nombreuses ruelles et places agréables. De là, s'étend un beau panorama sur la côte. Retour vers votre lieu de séjour, temps libre. ✕ et 🛏 à l'hôtel.

❹EXCURSION A SEVILLE

Excursion de la journée à Séville, capitale enchanteresse de l'Andalousie. **Visite guidée de la ville. Découverte de l'Alcazar**, de la cathédrale construite à l'emplacement de la mosquée et de la Giralda qui était son minaret. ✕ **en cours d'excursion. Promenade dans le séduisant quartier de Santa Cruz**, typique et fleuri. Retour à l'hôtel, ✕ et 🛏.

❺COSTA DEL SOL - GRENADE - REGION ALMERIA

Départ pour Grenade, ville mythique située au pied de la Sierra Nevada. **Visite guidée de l'Alhambra**, (sous réserve de confirmation du Conseil de l'Alhambra) l'un des palais arabes les plus anciens puis du **Generalife**, les plus beaux jardins d'Espagne classés au patrimoine de l'UNESCO... ✕ **à Grenade. Temps libre dans la vieille ville. Passage à proximité d'Almeria**, ville côtière de fondation arabe, elle est aujourd'hui au cœur d'un grand centre agricole. Installation à l'hôtel situé dans la région d'Almeria. ✕ et 🛏.

❻ALMERIA - COSTA BLANCA - REGION VALENCE

Départ par l'autoroute vers **la Costa Blanca**, réputée pour son climat méditerranéen, la blancheur de ses vastes et nombreuses plages et ses stations balnéaires de réputation internationale. **Passage par Elche**, connue notamment par son immense palmeraie, la plus vaste d'Europe, classée au patrimoine par l'UNESCO. **Découverte de la palmeraie couvrant 430 hectares**, séparée en plusieurs vergers. **Visite du jardin du curé d'Elche** où se trouve le Palmier Impérial ainsi que de multiples espèces botaniques, cactus et palmiers. **Départ vers Alicante**, capitale touristique de la région. ✕. **Promenade dans la vieille ville** où il fait bon flâner. **Arrivée en soirée à Valence.** Troisième ville d'Espagne, c'est une agréable cité fondée par les Grecs il y a 2000 ans. **Installation à l'hôtel** situé dans la région sud de Valence. ✕ et 🛏.

❼REGION VALENCE - COSTA DEL AZAHAR - COSTA DORADA

Visite du centre historique de Valence qui est un des plus vastes du pays prouvant l'importance de la ville jusqu'au XVème siècle. **Départ par la Costa del Azahar,** la côte de la Fleur d'Orangers. C'est la région des immenses vergers d'agrumes dont elle tire son nom. ✕. **Arrivée à Peniscola**, le plus joli village de la côte, construit sur une étroite péninsule rocheuse dominé par une sévère forteresse qui abrita au XVème siècle un pape déchu. **Promenade dans la vieille ville** aux rues étroites et sinueuses. **Départ vers la Costa Dorada** et ses immenses plages de sable blanc. **Installation à l'hôtel**, ✕ et 🛏.

❽COSTA DORADA - VOTRE REGION

Petit ✕. **Départ vers la frontière française.** ✕ **en cours de route.** Retour direct aux points de prise en charge du premier jour.

DU 23 AU 30 AVRIL 2019
DU 05 AU 12 OCTOBRE 2019

DEPART REGION	16-17-24-33-79-85-86-87
23 AU 30/04/19	1107 €
05 AU 12/10/19	1128 €

- Suppl.chambre individuelle : 219€
- Assurances multirisques : 47€
- Pension complète
- Guide Voyages de maillard

NOS +

- *Guide accompagnateur des Voyages de Maillard*
- *Boissons incluses*
- *Logement en hôtels centraux*
- *Visite de l'Alhambra de Grenade*
- *Spectacle équestre de l'Ecole Royale Andalouse*
- *Visite d'une propriété oléicole*
- *Découverte de villages andalous*

RESA TÔT -5% · CIRCUIT · 8J

L'ANDALOUSIE ETERNELLE

DES VILLAGES BLANCS AUX PALAIS DES MILLE ET UNES NUITS

Un programme pour profiter au mieux de cette destination hors du commun ! Les incontournables Mosquée de Cordoue, Alhambra de Grenade, Alcazar, Giralda et cathédrale de Séville n'auront plus de secrets pour vous. Mais l'Andalousie c'est également sa ronde de villages blancs et d'écrins médiévaux à l'écart du temps tel Beaza. Figure également au programme un fantastique spectacle équestre en costume d'époque !

1 VOTRE REGION - ARANJUEZ OU ENVIRONS
Départ matinal vers le sud-ouest de la France. **Petit ✕ au sud de Bordeaux**. Traversée des Landes, du Pays Basque. Entrée en Espagne. ✕ **aux environs de Pancorbo.** Passage par Burgos, Aranda de Duero puis les environs de Madrid. **Arrivée en soirée à Aranjuez** qui abrite le «Versailles espagnol» au cœur de l'âpre région du plateau castillan. **Installation à l'hôtel** situé à Aranjuez ou environs. ✕ et 🛏.

2 ARANJUEZ OU ENVIRONS - CORDOUE
Traversée de la région de la Mancha dominée de champs de céréales, de plantations d'oliviers et de vignes. **Entrée en Andalousie.** ✕ **à Cordoue. Visite guidée de Cordoue** qui fut la capitale de l'Espagne musulmane et un grand centre intellectuel et mystique. **Visite de la mosquée**, extraordinaire mélange de culture religieuse musulmane et catholique. **Découverte du quartier de la Juderia**, un ensemble de ruelles aux maisons blanches et fleuries. Installation à l'hôtel, ✕ et 🛏.

3 CORDOUE - SEVILLE
Départ vers Séville, capitale enchanteresse de l'Andalousie. **Matinée consacrée à la visite guidée de la ville. Découverte de l'Alcazar**, de la cathédrale construite à l'emplacement de la mosquée et de la Giralda qui était son minaret. ✕ **à Séville. Promenade dans le séduisant quartier de Santa Cruz**, typique et fleuri. Temps libre pour la flânerie et le shopping. Installation à l'hôtel. ✕ et 🛏.

4 SEVILLE - CADIX
A Séville, pour compléter la visite de cette ville mythique, découverte de l'église de la Macarena, la statue la plus célèbre de Séville, La Macarena, la Vierge protectrice de la ville, sculptée au XVIIème siècle, que l'on promène lors des processions de la Semaine Sainte. **Départ vers Jerez de la Frontera** connu pour son vin, le Xéres. **En fin de matinée, arrivée à l'Ecole Royale Andalouse d'Art Equestre**, mondialement connue pour son fantastique spectacle «Comment dansent les chevaux andalous» d'une durée d'1h30. Il s'agit d'un véritable ballet équestre en costumes du XVIIIème siècle, en musique classique ou espagnole. ✕ **au restaurant. Visite de Cadix**, ville fortifiée bâtie sur un promontoire rocheux bordé de tous côtés par la mer. Elle fut un des principaux ports d'embarquement des galions vers le Nouveau Monde. Sa riche histoire est partout présente. Installation à l'hôtel. ✕ et 🛏 à Cadix.

5 CADIX - RONDA ET LES VILLAGES BLANCS - COSTA DEL SOL
Arrêt à Tarifa, extrémité la plus méridionale d'Espagne, **point de rencontre des masses d'air océaniques et méridionales**. De là, point de vue sur le détroit de Gibraltar et les côtes marocaines toutes proches. **Route à travers de magnifiques sierras**. Points de vues sur les typiques villages blancs andalous accrochés aux pentes des sierras. **Arrivée à Ronda**, ancienne cité mauresque entièrement préservée qui occupe une situation exceptionnelle au cœur d'un immense site montagneux. ✕. **Visite de la ville. Poursuite vers la côte méditerranéenne.** Passage dans les stations balnéaires de renommée mondiale où le soleil est présent toute l'année. **Installation à l'hôtel situé sur la Costa del Sol.** ✕ et 🛏.

6 COSTA DEL SOL - GRENADE
Départ le matin vers Grenade, ville mythique située au pied de la Sierra Nevada dans un cadre verdoyant. Au delà du prestige de ses monuments arabes s'ajoute le charme d'un site verdoyant. La ville dévoile l'une des plus magnifiques réalisations de l'homme : la forteresse de l'Alhambra, le château rouge, qui surplombe la nouvelle ville chrétienne, ainsi que les jardins de Generalife, fabuleux jardins classés à l'Unesco. ✕ **à Grenade. Visite guidée de l'Alhambra** (sous réserve de confirmation du Conseil de l'Alhambra), l'un des palais arabes les plus anciens **puis du Generalife** : les plus beaux jardins d'Espagne... ✕ et 🛏 à Grenade.

7 GRENADE - ARANJUEZ
Visite d'une propriété oléicole où s'élabore la fameuse huile d'olive. La culture de l'oliver façonne depuis toujours les grandioses paysages andalous. **Visite promenade de Baeza**, belle ville seigneuriale aux riches demeures datant de la Renaissance témoignant de la splendeur passée de ce bourg aujourd'hui tranquille. ✕. **Visite promenade d'Ubeda**, petite cité possédant également un exceptionnel patrimoine, classée à l'Unesco. Les palais, églises, maions nobles rivalisent de beauté au cœur d'une nature sauvage et préservée. Passage par le défilé de Despenaperros porte d'entrée du plateau castillan et par Valdepeñas, au cœur d'une région viticole très célèbre. ✕ et 🛏 à Aranjuez.

8 ARANJUEZ - VOTRE REGION
Petit ✕ à l'hôtel. Départ pour la France, passage par le Pays Basque espagnol, Vitoria Gasteiz, le col d'Echegarrate. ✕ à **Tolosa ou environs**. Passage de la frontière. Arrivée en fin de soirée aux points de prise en charge du premier jour.

DU 25 SEPT. AU 02 OCT. 2019

DEPART REGION	16-17-24-33-79-85-86-87
PRIX/ PERSONNE	1380 €

- Suppl. chambre individuelle : 255€
- Assurances multirisques : 47€
- Pension complète.
- Guide Voyages de Maillard.

NOS +

- *Guide accompagnateur des Voyages de Maillard*
- *Guide marocain 3 jours*
- *Boissons incluses*
- *Visite de l'Ecole Royal d'Art Equestre*
- *Visite d'une propriété oléicole*

RESA TÔT -5% · NOUVEAU · CIRCUIT · 11J

ECHAPPEE MAURESQUE

DE L'ANDALOUSIE MYTHIQUE AUX CONFINS DE L'AFRIQUE DU NORD

Un voyage en Andalousie est toujours une source d'émerveillement. La nature omniprésente est envoûtante, mais plus que tout, c'est la main de l'homme qui a façonné cette région. La culture orientale y a posé son empreinte et laissé des palais délicats et des jardins d'Eden. Mais ce programme hors normes et totalement inédit vous permet d'aller au-delà des frontières de l'Europe et pour quelques jours de poser les pieds au Maroc.

❶VOTRE REGION - ENVIRONS DE MADRID

Départ matinal vers le sud-ouest de la France. Petit ✕ **au sud de Bordeaux**. Traversée des Landes, du Pays Basque. Entrée en Espagne. Par le défilé de Pancorbo, accès au plateau de la Meseta constitué de vastes horizons que rien ne vient interrompre. ✕ **aux environs de Pancorbo**. L'itinéraire continue par Burgos et Aranda de Duero. **Arrivée en soirée dans la région de Madrid** au coeur de l'âpre région du plateau castillan. Installation à votre l'hôtel situé aux environs de Madrid. ✕ et 🛏.

❷ENVIRONS DE MADRID - GRENADE

Petit ✕ à l'hôtel. Vous traverserez la région viticole de Valdepenas puis entrerez en Andalousie par le défilé de Despenaperros, voie de communication historique traversant la Sierra Morena, lieu de passage inévitable entre les Castilles et l'Andalousie. ✕ au restaurant en cours de route. **Promenade à Baeza**, belle ville seigneuriale aux riches demeures datant de la Renaissance témoignant de la splendeur passée aux XVIème et XVIIème siècle de ce bourg aujourd'hui tranquille. **Poursuite vers Grenade**, ville mythique située au pied de la Sierra Nevada. Au delà du prestige de ses monuments arabes s'ajoute le charme d'un site verdoyant. La ville dévoile l'une des plus magnifiques réalisations de l'homme : la forteresse de l'Alhambra, le château rouge, qui surplombe la nouvelle ville chrétienne, ainsi que les jardins de Generalife, fabuleuse création classée à l'Unesco. Installation à votre hôtel. ✕ et 🛏.

❸GRENADE

Petit ✕ à l'hôtel. **Visite guidée de l'Alhambra** (sous réserve de confirmation du Conseil de l'Alhambra), «Palais-Forteresse» qui mettait à l'abri les souverains musulmans des menaces chrétiennes. C'est le symbole du suprême raffinement de la culture orientale en Espagne à l'aube de son déclin. **Visite de l'Alhambra qui se compose de 3 parties principales :** le palais arabe ou Alcazar (XIVème siècle), le palais de Charles Quint (XVIème siècle), l'Alcazaba dont les murailles font le tour de l'Alhambra avec panorama superbe sur la ville et la Sierra Nevada. Continuation de la visite par la découverte de la résidence campagnarde des souverains musulmans appelée le Generalife aux merveilleux jardins, les plus beaux d'Espagne. ✕. **Après-midi libre en ville**. Retour à votre hôtel pour le ✕ et 🛏.

❹GRENADE - BAENA - CORDOUE

Petit ✕ à l'hôtel. Départ en direction de Cordoue. Arrêt en cours de route vers Baena pour la **visite d'une propriété oléicole où s'élabore la fameuse huile d'olive.** La culture de l'oliver façonne depuis toujours les grandioses paysages andalous. Arrivée à Cordoue pour le ✕. **Visite guidée de Cordoue** qui fut la capitale de l'Espagne musulmane et un grand centre intellectuel et mystique. Entrée à la mosquée, extraordinaire mélange de culture religieuse musulmane et catholique. **Découverte du quartier de la Juderia**, un ensemble de ruelles aux maisons blanches et fleuries. Installation à l'hôtel, ✕ et 🛏.

❺CORDOUE - SEVILLE

Petit ✕ à l'hôtel. **Route vers Séville, la mythique capitale andalouse qui se mire dans les eaux du Quadalquivir. Visite**

ESPAGNE - MAROC

guidée de la ville. **Découverte de l'Alcazar,** de la cathédrale construite à l'emplacement de la mosquée et de la Giralda qui était son minaret. **Promenade dans le séduisant quartier de Santa Cruz,** typique et fleuri particulièrement apprécié pour ses ruelles, ses grilles ouvragées et ses patios. ✕ en cours d'excursion. **Tour panoramique le long du Guadalquivir** avec visite du parc Maria Luisa et arrêt à la Place d'Espagne. Installation à l'hôtel, ✕ et 🛏.

❻SEVILLE - JEREZ - CADIX - ALGECIRAS
Petit ✕ à l'hôtel. Départ en direction de **Jerez, visite de la ville** bien connue pour ses chevaux et son vin blanc «Jerez». **Spectacle équestre à l'Ecole Royale d'Art Equestre** (mardi et jeudi). ✕ au restaurant. **Découverte d'une cave avec dégustation. Visite de Cadix**, ville fortifiée et bâtie sur un promontoire rocheux bordé de tous côtés par la mer. Elle fut un des principaux ports d'embarquement des galions vers le Nouveau Monde. Sa riche histoire est partout présente. Cadix c'est aussi de larges avenues, des plages bordées de clubs nautiques, le quartier Santa María, temple vivant du flamenco. **Poursuite vers Algeciras.** Installation, ✕ et 🛏.

❼ANDALOUSIE - MAROC
Petit ✕ matinal. Départ en direction du port de Tarifa pour l'embarquement. **Traversée en ferry par le détroit de Gibraltar** séparant l'Europe du continent africain distant d'à peine 15 km. **Arrivée à Tanger**, accueil par votre guide marocain présent durant tout le séjour. **Départ en direction de Tétouan** pour la visite de la ville la plus andalouse du Maroc en partie reconstruite par des musulmans revenus d'Andalousie après avoir été chassés par les Espagnols. Découverte de la médina, l'une des plus petites du Maroc, mais sans aucun doute la plus complète. Vous déambulerez dans son entrelacs de ruelles, qui vibrent particulièrement à l'heure du paseo, tradition espagnole. En traversant le quartier juif, se dévoile le palais Royal sur la place Hassan II. ✕ en cours de visite. **Temps libre. Retour à Tanger.** Installation à l'hôtel. ✕ et 🛏.

❽EXCURSION CHEFCHAOUEN
Petit ✕ à l'hôtel. **Visite de Chefchaouen**, joliment nichée dans la vallée des montagnes du Rif. La ville fut fondée au XVème siècle par musulmans et juifs exilés d'Andalousie. Façades peintes de bleu à mi-hauteur, tapis tendus au mur, ruelles enchevêtrées, ferronneries donnent à ce lieu un charme fou qui n'est pas sans rappeler l'Andalousie. Une promenade vous mènera à la source de Ras Al-Ma non loin de la vivante place Uta Hamman. ✕ en cours de visite. **Temps libre.** Retour à votre hôtel à Tanger. ✕ et 🛏.

❾TANGER - TARIFA - COSTA DEL SOL
Petit ✕ à l'hôtel. Porte de l'Afrique et de la Méditerranée, **Tanger**, avec ses mystères, sa médina, ses guirlandes d'arômes, exerce depuis toujours une puissante fascination sur les amateurs d'exotisme et les artistes. De 1923 à 1956, la ville eut un « statut de ville internationale », fait unique au monde qui la marqua profondément. **Visite panoramique de la ville moderne**, ses grandes avenues, ses buildings, ses ambassades puis la **Medina et la Kasbah** où il est si facile de se perdre. Un arrêt au «Cabo Espartel» avec des vues spectaculaires sur le détroit Gibraltar vous permettra si vous le désirez (en suppl.) de monter à dos de chameau. ✕ en cours de visite. **Retour au port, formalités de douane et embarquement. Arrivée à Tarifa** vers 17h00 puis continuation en direction de Malaga. Installation à l'hôtel. ✕ et 🛏.

❿COSTA DEL SOL - REGION DE MADRID
Petit ✕ à l'hôtel. Départ en direction du plateau castillan. ✕ aux environs de Puerto Lapice. **Promenade à Tolède**, une des plus belles villes d'Espagne. Chrétiens, Arabes et Juifs ont vécu ensemble durant des siècles dans cette «ville aux trois cultures», qui conserve encore à l'intérieur de ses remparts un riche patrimoine artistique et culturel, sous la forme d'églises, de palais, de forteresses, de mosquées et de synagogues Installation à l'hôtel aux environs de Madrid. ✕ et 🛏.

⓫REGION DE MADRID - VOTRE REGION
Petit ✕ à l'hôtel. Départ pour la France, passage par le Pays Basque espagnol, Vitoria Gasteiz, le col d'Echegarrate. ✕ à Tolosa ou environs. Passage de la frontière. Arrivée en fin de soirée aux points de prise en charge du premier jour.

DU 02 AU 12 MAI 2019

DEPART REGION	16-17-24-33-79-85-86-87
PRIX/ PERSONNE	1899 €

- Suppl. chambre individuelle : 422€
- Assurances multirisques : 60€
- Pension complète.
- Guide Voyages de Maillard.

NOS +

- *Boissons incluses*
- *Visite du musée du Prado*
- *Visite du monastère de l'Escorial*
- *Visite du Palais Royal*

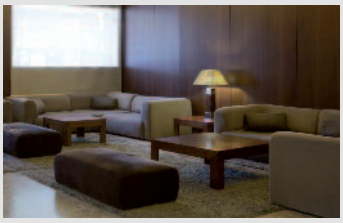

HOTEL PRAGA 4* MADRID

SITUATION : L'Hotel Praga vous accueille à 10 minutes de marche de la station de métro Marqués de Vadillo, à environ 4 km du centre de Madrid.

LES CHAMBRES : elles sont climatisées, disposent d'une télévision par satellite, d'un choix d'oreillers et d'un minibar. Leur salle de bains privative est pourvue d'un sèche-cheveux. Vous bénéficierez d'une connexion Wi-Fi gratuite.

LE CAFÉ PRAGA sert une cuisine variée. il propose des menus pour le déjeuner. Un service d'étage est, en outre, disponible.

RESA TÔT -5% · SEJOUR · 4J

ESCAPADE A MADRID

Découvrez Madrid, la trépidante capitale espagnole qui possède l'un des centres historiques les plus importants d'Europe. C'est une ville lumineuse, vibrante, hospitalière qui recèle d'une richesse artistique exceptionnelle. On la considère souvent comme la plus espagnole des villes d'Espagne, c'est aussi la cité la plus passionnée d'Europe. Très vite vous n'aurez plus envie d'en partir !

1 VOTRE REGION - MADRID
Départ matinal vers le sud-ouest de la France. **Petit ✕ au sud de Bordeaux**. Traversée des Landes, du Pays Basque. Entrée en Espagne. Par le défilé de Pancorbo, accès au plateau de la Meseta constitué de vastes horizons que rien ne vient interrompre. ✕ **aux environs de Pancorbo**. L'itinéraire continue par Burgos et Aranda de Duero. **Arrivée en soirée dans la région de Madrid** au coeur de l'âpre région du plateau castillan. Installation à votre l'hôtel situé à Madrid. ✕ et 🛏.

2 MADRID
Petit ✕ à l'hôtel. **Visite guidée panoramique de Madrid**, la place d'Espagne, la Puerta del Sol... puis visite à pied autour de la Plaza Mayor, majestueuse création du XVIIème siècle, aujourd'hui coeur historique de la ville. Tout autour se pressent les rues étroites, placettes et façades nobles de la vieille ville. ✕ **au restaurant. L'après midi, visite guidée du Palais Royal**, résidence officielle des rois d'Espagne dressée dans un site privilégié de jardins au coeur de la ville. Le château actuel a été construit au XVIIIème siècle suite à un incendie qui détruisit entièrement l'édifice primitif. Temps libre puis retour à l'hôtel. ✕ et 🛏.

3 MADRID - EL ESCORIAL
Petit ✕ à l'hôtel. **Matinée consacrée à la visite du Musée du Prado,** l'une des pinacothèques classiques les plus fameuses au monde. Le musée rassemble essentiellement des collections de peintures espagnoles réunies par les familles royales qui se sont succédées sur le trône d'Espagne. ✕ au restaurant L'après midi, **excursion au monastère de l'Escorial** situé dans le cadre impressionnant de la Sierra de Guadarrama. Une partie des bâtiments abrite le palais des Bourbons. **Visite des appartements royaux, du Panthéon** qui regroupe les sépultures royales depuis Charles Quint. Retour par la vallée de Los Caïdos, ste grandiose, mélange de blocs granitiques et de pinèdes. Retour à l'hôtel, ✕ et 🛏.

4 MADRID - VOTRE REGION
Petit ✕ à l'hôtel. Départ pour la France, passage par le Pays Basque espagnol, Vitoria Gasteiz, le col d'Echegarrate. ✕ **à Tolosa ou environs.** Passage de la frontière. Arrivée en fin de soirée aux points de prise en charge du premier jour.

DU 05 AU 08 MAI 2019
DU 06 AU 09 OCT 2019

DEPART REGION	16-17-24-33-79-85-86-87
PRIX/ PERSONNE	770 €

- Suppl. chambre individuelle : 129€
- Assurances multirisques : 38€
- Pension complète.
- Guide Local.

NOS +

- *Guide accompagnateur des Voyages de Maillard*
- *Boissons incluses*
- *Croisière avec dégustation de moules et vin*
- *Entrée au palais de la Bourse à Porto*
- *Croisière sur le Douro*

NOUVEAU · PROMO · SEJOUR · 8J

LE PORTUGAL
ET SAINT JACQUES DE COMPOSTELLE

La destination semble classique mais les visites ne le sont pas. Ce combiné allie la mythique Saint Jacques de Compostelle, la pittoresque région maritime des Rias Baxas - que l'on découvre en bateau – et le nord du Portugal, ses cités historiques et son emblématique Douro qui se dévoilera au fil de l'eau. A découvrir !

❶ VOTRE REGION - LEON
Départ matinal vers le sud ouest de la France. Petit ✕ en cours de route. Traversée des Landes puis du Pays Basque. Passage de la frontière. Entrée en Espagne. ✕ à Pancorbo. Passage par le défilé de Pancorbo, porte d'accès au vaste plateau de Castille. Poursuite vers Burgos. Arrivée à Léon en soirée. Installation à l'hôtel. ✕ et 🛏.

❷LEON - ENVIRONS DE SAINT JACQUES DE COMPOSTELLE
Départ vers Saint Jacques de Compostelle. Arrivée pour le ✕. **Visite guidée de Saint Jacques de Compostelle**. Au Moyen Age, ce fut l'un des plus grands centres de pèlerinages de toute la Chrétienté. C'est encore une des villes les plus remarquables d'Espagne. Découverte de la cathédrale avec son célèbre et très impressionnant encensoir, le cloître, la Place d'Espagne, magnifique et gigantesque ensemble architectural, l'hôpital des Rois Catholiques. Temps libre. Installation à l'hôtel, ✕ et 🛏.

❸EXCURSION RIAS BAIXAS
Excursion vers les Rias Baixas. Passage par Cambados et ses célèbres caves à vin d'appellation d'origine «Albarino». **Promenade en bateau sur la ria**, découverte des viviers typiques de moules et d'huîtres et dégustation de vin blanc et de moules à volonté. ✕ **de poissons à O'Grove. Départ vers la station balnéaire de la Toja** avec le casino et l'église San Vincente couverte de coquillages. **Visite du village de Combarro**, petit port de pêche qui recèle d'innombrables hórreos, ces greniers en granit sur pilotis. Retour à l'hôtel. ✕ et 🛏.

❹SAINT JACQUES DE COMPOSTELLE - GUIMARAES
Entrée au Portugal. **Visite de Viana do Castelo**, joli village de pêcheurs enrichi au XVIème siècle par le commerce de la morue. Découverte du quartier ancien aux nombreuses façades ouvragées. **Arrêt à Barcelos**, l'un des centre artisanaux les plus actifs au Portugal, réputé pour son coq, un des symboles du pays. **Continuation vers Braga**, ville entièrement tournée vers le passé et son histoire religieuse. Aujourd'hui encore, Braga est hérissée de clocher de couvents et d'églises. ✕. **Découverte du sanctuaire du Bom Jesus do Monte** qui s'élève au sommet d'un escalier monumental. Découverte de Braga et de ses innombrables églises baroques. **Visite de Guimaraes**, très belle cité, berceau historique du Portugal. Découverte du centre ancien aux nombreuses places bordées de maisons de granit. **Visite du palais gothique des ducs de Bragance** construit au XIVème siècle. Totalement reconstruit, il est aujourd'hui la résidence officielle du président. Installation à l'hôtel. ✕ et 🛏.

❺EXCURSION VALLEE DU DOURO
Visite du palais Solar de Mateus à Vila Réal, un magnifique manoir du XVIIIe siècle, propriété d'une famille de la noblesse portugaise considéré comme l'une des plus belles constructions de l'architecture civile baroque. Ses jardins à la française sont également remarquables. ✕. **Croisière sur le Douro** dont la vallée, classée au patrimoine mondial de l'UNESCO, est émaillée de vignes en terrasses, villages typiques. La croisière de 2h00 se déroule de Regua à Pinhao, l'une des plus belles parties de la vallée. A l'arrivée, découverte de Pinhao connue comme l'une des plus belles gares du pays avec ses façades décorées de 25 panneaux d'azulejos. Retour à l'hôtel. ✕ et 🛏.

❻EXCURSION PORTO
Visite guidée de Porto, située dans un magnifique amphithéâtre au bord du Douro. La ville abrite de vieux quartiers encore intacts, dédale de ruelles tortueuses, églises superbes, maisons multicolores. **Visite du palais de la Bourse**, bâtiment néo classique construit en 1834 et de sa superbe salle arabe décorée à la façon des palais de l'Alhambra de Grenade et de l'église gothique Sao Francisco, un des joyaux de la ville. ✕ dans un restaurant typique. **Visite des fameux chais** de Vila Nova de Gaia où vieillit le vin de Porto. **Dégustation et possibilité d'achat.** Temps libre dans le quartier pittoresque de la Ribeira classé à l'UNESCO. Retour à l'hôtel. ✕ et 🛏.

❼GUIMARAES - PALENCIA
Départ vers Mirandela et Bragança. ✕. **Découverte de la charmante cité médiévale de Bragança** avec son imposante forteresse et ses 18 tours s'élevant haut dans le ciel. Entrée en Espagne. Arrivée à Palencia en fin d'après-midi. Installation à l'hôtel. ✕ et 🛏.

❽PALENCIA - VOTRE REGION
Petit ✕ à l'hôtel. Départ vers le Pays Basque. **Tour de ville de San Sébastien.** ✕. Retour en France et arrivée en soirée aux points de prise en charge du premier jour.

DU 15 AU 22 JUILLET 2019
DU 21 AU 28 AOUT 2019

DEPART REGION	16-17-24-33-79-85-86-87
15 au 22/07/2019	1239 €
21 au 28/08/2019	1307 €

- Suppl. chambre individuelle : 196€ (Juillet) 293€ (aout)
- Assurances multirisques : 47€
- Pension complète.
- Guide Voyages de Maillard.

NOS +

- *Guide accompagnateur des Voyages de Maillard*
- *Boissons incluses*
- *Dégustation de Porto et de Vino Verde*
- *Croisière à Aveiro*
- *Visite de la Quinta da Aveleda*
- *Dégustation de pâtisserie à Aveiro et Lisbonne*

SEJOUR 8J

SEJOUR AU PORTUGAL

DÉGUSTATIONS GOURMANDES ET TRADITIONNELLES

Un séjour attractif pour un pays plus que jamais séduisant ! Le Portugal ne saura que vous charmer par l'incroyable richesse de sa culture, la magnificence de ses monuments et le sourire de ses habitants. Le programme reste ponctué de dégustations gourmandes et traditionnelles.

❶VOTRE REGION - ZAMORA

Départ matinal vers le sud ouest de la France. Petit ✕ au sud de Bordeaux. Continuation par l'autoroute permettant la traversée du Pays Basque franco-espagnol. ✕ **en cours de route.** Passage par le défilé de Pancorbo, porte d'accès au plateau de Castille. **Arrêt devant la cathédrale de Burgos**, la troisième d'Espagne par ses dimensions. Continuation vers Palencia puis Zamora. ✕ et 🛏.

❷ZAMORA - PORTO

Départ vers le Portugal. Passage par Bragança, Villa Réal. **Arrivée à Porto.** Deuxième ville du Portugal et capitale du Nord, ses demeures s'accrochent aux versants pentus du Douro, fleuve mythique qui vient terminer ici son long parcours à travers l'Espagne et le Portugal. ✕. **Visite guidée de Porto**, bâti dans un magnifique amphithéatre au bord du Douro. Découverte des vieux quartiers encore intacts inscrits au Patrimoine Mondial de l'UNESCO, dédale de ruelles, maisons multicolores. Visite de la cathédrale fortifiée de Sao Francisco et des vieux quartiers de la ville… **Visite d'une cave** dans le quartier de Nova Gaia avec **dégustation du célèbre vin de Porto**. Installation à l'hôtel. ✕ et 🛏.

❸EXCURSION VIANA DO CASTELO - GUIMARES

Visite de Viana do Castelo, joli village de pêcheurs enrichi au XVIème siècle par le commerce de la morue. Découverte du quartier ancien aux nombreuses façades ouvragées. Continuation vers Guimares. ✕. **Visite guidée de Guimares**, très belle cité classée à l'Unesco, berceau historique du Portugal. Découverte du centre ancien aux nombreuses places bordées de maisons de granit. **Temps libre. Départ vers Penafiel. Visite de la Quinta da Aveleda**, très belle propriété historique où est élaboré le «Vin Vert», le fameux Vino Verde portugais. Dégustation. Retour à l'hôtel. ✕ et 🛏.

❹PORTO - MONTE REAL

Départ pour Aveiro surnommée «la Venise Portugaise» avec ses canaux où sont ancrés les «Moliceiros», barques colorées à la proue relevée. Arrêt à la gare pour admirer les magnifiques panneaux d'Azulejos qui décorent la façade extérieure et intérieure et qui constituent une illustration des monuments d'Aveiro et de sa région. **Promenade en bateau** (1h environ) sur la Ria d'Aveiro avec dégustation de ovos moles et vin mousseux. **Route vers Coimbra**. ✕. **Visite** de Coimbra, belle ville universitaire. **Visite guidée du monastère de Batalha** classé à l'Unesco, chef d'oeuvre de l'architecture gothique et manuéline. Cet édifice est remarquable par ses cloîtres, ses chapelles dont les fameuses chapelles inachevées. Route vers Monte Real. ✕ et 🛏.

❺EXCURSION FATIMA - NAZARE - OBIDOS

Visite du célèbre lieu de pèlerinage de Fatima. Là se rassemblent des milliers de fidèles le 13 de chaque mois, dates des premières et dernières apparitions de la Vierge. **Poursuite vers Nazaré,** ancien village de pêcheurs réputé pour ses barques bariolées aujourd'hui station balnéaire qui bénéficie d'un site exceptionnel, une longue plage dominée par une falaise abrupte. ✕ **traditionnel de sardines grillées.** Temps libre pour flâner le long de la plage. **Visite d'Obidos** qui a su conserver à travers les siècles son cachet et son charme de cité médiévale. Autrefois, la cité fortifiée surveillait le littoral distant aujourd'hui de 17 km. **Dégustation de la liqueur traditionnelle à base de cerise : la Ginjinha.** Retour à Monte Real. ✕ et 🛏.

❻EXCURSION LISBONNE

Départ vers Lisbonne, sans conteste l'une des plus belles capitales d'Europe, remarquablement posée sur sept collines à l'embouchure du Tage. **Visite guidée de Lisbonne**. **Découverte du quartier de Belém**, dont les nombreux monuments prestigieux rappellent le siècle des grandes découvertes maritimes : le Monument des Découvertes, la Tour de Belém (extérieur), forteresse du XVème bâtie sur le Tage et l'église du monastère des Hiéronymites. **Petit arrêt pour les gourmands pour une dégustation du fameux «Pastel de Belém»**, pâtisserie typique de Lisbonne. ✕. **Temps libre** suivi de la visite de l'ancien quartier de l'Alfama, véritable labyrinthe aux ruelles tortueuses, aux balcons de fer forgé. Retour à l'hôtel ✕ et 🛏.

❼MONTE REAL - PALENCIA

Passage par la Serra da Estrela «la montagne de l'Etoile». Route jusqu'à Luso. **Découverte du parc forestier de Buçaco** un lieu magique et isolé du monde. Le Parc Forestier du Buçaco est un véritable jardin botanique avec plus de 700 espèces natives et exotiques. Puis poursuite vers Guarda ou environs. ✕. Entrée en Espagne puis **route jusqu'à Salamanque**, surnommée «l'Athènes d'Occident» en raison de son université, fondée au XIIIème siècle qui rayonna sur toute l'Europe médiévale. Découverte de la plaza Mayor, la plus belle place baroque d'Espagne, la Maison des Coquilles (extérieur)… Installation à l'hôtel à Palencia ou environs. ✕ et 🛏.

❽PALENCIA - VOTRE REGION

Petit ✕ à l'hôtel. Départ vers le Pays Basque. **Tour de ville de San Sébastien**. ✕. Retour en France et arrivée en soirée aux points de prise en charge du premier jour.

DU 21 AU 28 MAI 2019
DU 05 AU 12 OCTOBRE 2019

DEPART REGION	16-17-24-33-79-85-86-87
PRIX/ PERSONNE	1223 €

- Suppl. chambre individuelle : 209€
- Assurances multirisques : 47€
- Pension complète.
- Guide Voyages de Maillard.

NOS +

- *Guide accompagnateur des Voyages de Maillard*
- *Boissons incluses*
- *Best seller très complet incluant la découverte de l'Algarve*
- *Croisière de 2h sur le Douro*
- *Visite du palais royal de Sintra*

RESA TÔT -5% · CIRCUIT · 10J

GRAND TOUR DU PORTUGAL

DE PORTO AUX CONFINS DE L'ALGARVE

Le Portugal : une invitation au rêve et à l'évasion… Le centre historique de Porto, le monastère de Batalha, les paysages viticoles du Haut Douro, la Tour de Belem, le cœur d'Evora… autant de sites et monuments classés par l'UNESCO qui raviront les plus exigeants. Une croisière de 2h dans les paysages de la vallée de Douro figure au programme pour votre plaisir.

1 VOTRE REGION - ZAMORA
Départ matinal. Petit ✕ en cours de route. Continuation par l'autoroute permettant la **traversée du Pays Basque franco-espagnol**. ✕. Passage par le défilé de Pancorbo, porte d'accès au plateau de Castille. **Poursuite vers Burgos et Palencia. Arrivée à Zamora. Installation à l'hôtel.** ✕ et 🛏.

2 ZAMORA - PORTO
Départ vers le Portugal. Passage par Bragança, Villa Réal. **Arrivée à Regua**. ✕. **Croisière de 2h de Régua à Pinhao**. Navigation à travers la vallée du Douro qui vous enchantera par ses paysages et ses nombreux méandres. **Arrivée à Porto.** Deuxième ville du Portugal et capitale du Nord, ses demeures s'accrochent aux versants pentus du Douro, fleuve mythique qui vient terminer ici son long parcours à travers l'Espagne et le Portugal. Installation à l'hôtel. ✕ et 🛏.

3 PORTO - FIGUEIRA DA FOZ
Visite guidée de Porto, bâtie dans un magnifique amphithéatre au bord du Douro. Découverte des vieux quartiers encore intacts inscrits au Patrimoine Mondial de l'UNESCO, dédale de ruelles, maisons multicolores. **Visite de la cathédrale fortifiée et des vieux quartiers de la ville… Visite d'une cave dans le quartier de Nova Gaia avec dégustation du célèbre vin de Porto.** ✕. **Départ vers Aveiro.** Avec ses canaux enjambés de petits ponts, ses gracieuses barques colorées, Aveiro est une charmante cité lacustre édifiée près d'un vaste paysage de marais et ria. **Visite et temps libre. Poursuite vers Figueira da Foz**, station balnéaire édifiée au pied d'une immense plage de sable fin. Installation à l'hôtel. ✕ et 🛏.

4 FIGUEIRA DA FOZ - REGION D'OBIDOS
Visite du célèbre lieu de pèlerinage de Fatima. Visite guidée du prestigieux monastère de Batalha et de son cloître. Edifié aux XVème et XVIème siècles, c'est un chef d'œuvre d'art gothique et manuélin classé au Patrimoine mondial de l'UNESCO. **Poursuite vers Nazaré** ; ancien village de pêcheurs, réputé pour ses barques bariolées, **aujourd'hui station balnéaire** qui bénéficie d'un site exceptionnel, une longue plage dominée par une falaise abrupte. ✕ **de sardines grillées. Temps libre pour profiter du bord de mer et découvrir les traditionnels séchoirs à poissons. Installation à l'hôtel.** ✕ et 🛏.

5 OBIDOS - COTE DU SOLEIL - REGION DE LISBONNE
Visite d'Obidos qui a su conserver à travers les siècles son cachet et son charme de cité médiévale. **Poursuite vers Sintra**, blottie dans la sierra du même nom, véritable havre de paix. ✕. **Promenade dans la vieille ville** établie au pied du palais aux nombreuses boutiques d'artisanat et magasins élégants. **Visite du palais royal de Sintra** remarquablement décoré d'azulejos des XVème au XVIIIème siècle. Départ vers les falaises abruptes de **Cabo da Roca**, le point le plus occidental du continent européen. **Route vers la «Côte du Soleil»** et ses plages. **Passage par Cascais, port de pêche traditionnel devenu station très réputée puis Estoril**, station balnéaire réputée pour ses plages. Installation à l'hôtel dans la région de Lisbonne. ✕ et 🛏.

6 LISBONNE
Visite guidée de Lisbonne, l'une des plus belles capitales d'Europe, remarquablement posée sur sept collines à l'embouchure du Tage. **Découverte du quartier de Belém**, dont les nombreux monuments prestigieux rappellent le siècle des Grandes Découvertes maritimes : le Monument des Découvertes, la Tour de Belém (extérieur), forteresse du XVème bâtie sur le Tage et l'église du monastère des Hiéronymites. ✕. **Visite de l'ancien quartier de l'Alfama**, véritable labyrinthe aux ruelles tortueuses, aux balcons de fer forgé. Retour à l'hôtel. ✕ et 🛏.

7 REGION DE LISBONNE - ALGARVE
Départ par l'autoroute vers le sud du Portugal, **la région de l'Algarve** réputée pour la douceur de son climat, ses paysages qui évoquent déjà l'Afrique du Nord, ses villages blancs et ses plages. **Arrêt à Sines**, joli village de bord de mer, lieu de naissance de Vasco de Gama, grand navigateur Portugais qui découvrit la Route des Indes en 1498. ✕ **au Cap Saint Vincent à la Pointe de Sagres** qui domine l'océan à plus de 75 m et fut de tout temps un lieu sacré. Les vues sont impressionnantes sur les falaises qui s'étirent à l'infini. **Poursuite vers Lagos. Arrêt à la Pointe de la Piété** aux rochers percés de nombreuses grottes baignées d'une eau turquoise. **Promenade à l'intérieur des fortifications de la cité** qui fut au XVIème siècle la capitale de l'Algarve. Poursuite de la découverte de la côte. Installation à l'hôtel situé en Algarve. ✕ et 🛏.

8 ALGARVE - BADAJOZ
Départ vers Beja, ville blanche de tradition agricole, dominant le vaste plateau agricole de l'Alentejo. ✕ **à Evora. Promenade dans cette charmante ville** classée au Patrimoine Mondial de l'UNESCO, au caractère mauresque et aux maisons fleuries d'une blancheur éclatante. De son riche passé, Evora conserve de nombreux palais médiévaux et Renaissance qui en font un musée de l'architecture portugaise. **Départ vers l'Espagne.** ✕ et 🛏 à Badajoz.

9 BADAJOZ - PALENCIA
Départ vers Salamanque. ✕. **Promenade dans la ville surnommée «l'Athènes d'Occident» :** la cathédrale, la Maison des Coquilles, la Plaza Mayor, l'une des plus belles places monumentales d'Espagne. **Temps libre.** Départ vers Valladolid. **Arrivée à Palencia pour le** ✕ et 🛏.

10 PALENCIA - VOTRE REGION
Départ vers le Pays Basque. **Tour de ville de San Sébastien.** ✕. Retour en France et arrivée en soirée aux points de prise en charge du premier jour.

DU 02 AU 11 MAI 2019
DU 26 SEPT AU 05 OCT 2019

DEPART REGION	16-17-24-33-79-85-86-87
PRIX/ PERSONNE	1629 €

- Suppl. chambre individuelle : 289€
- Assurances multirisques : 60€
- Pension complète.
- Guide Voyages de Maillard.

NOS +

- *Guide accompagnateur des Voyages de Maillard*
- *Boissons aux repas*
- *Retour de Rome par la mer pour plus de rapidité*
- *Visite des sites incontournables des Pouilles*

RESA TÔT -5% · CIRCUIT · 10J

LES POUILLES

LE TALON DE LA BOTTE ITALIENNE

Le Sud de l'Italie, c'est une terre authentique. Véritable pont entre l'Orient et l'Occident, l'histoire y a laissé des marques indélébiles. La belle région des Pouilles nichée dans le talon de la botte italienne peuplée d'oliviers millénaires se termine en plages de sable fin, criques sauvages, minuscules ports de pêche ou en falaises sur une mer déclinant le bleu du côté Adriatique et le vert pour la côte Ionienne.

1 VOTRE REGION - AOSTE
Départ matinal vers le centre de la France. Passage par Bellac, petit ✕ puis Montluçon. ✕ **en cours de route**. Poursuite vers les Alpes, le tunnel du Mont Blanc. Passage de la frontière franco italienne. **Arrivée dans le Val d'Aoste** réputé pour ses vignobles et châteaux médiévaux. Installation à l'hôtel. ✕ et 🛏.

2 AOSTE - PARME - REGION DE RIMINI
Départ vers la vaste plaine fertile du Pô. **Arrivée en fin de matinée à Parme**, belle ville d'art au charme raffiné qui concentre son animation autour de la place Garibaldi. Parme est universellement connu grâce à son célèbre jambon. ✕. **Promenade dans la ville.** Continuation vers la côte Adriatique. **Passage par Rimini**, célèbre station balnéaire très animée. Installation à l'hôtel situé aux environs de Rimini. ✕ et 🛏.

3 REGION DE RIMINI - LES POUILLES
Continuation vers les Pouilles. ✕ dans la région de Termoli, seul port de la région du Molise, autrefois terre de passage et de transhumance. Forteresses, châteaux forts et villages perchés en témoignent encore. **Visite de Rodi Garganico**. Situé au nord de la réserve du Gargano, c'était à l'origine un village de pêcheurs cerné de magnifiques paysages faits de pins, d'oliviers, de falaises blanches, de tours médiévales et de «Trabucchi» (pêcheries à l'ancienne), le tout sur le camaïeu de bleu de la mer et du ciel. **Visite de Vieste,** petite cité construite à flanc de falaise dominée par son château médiéval. Poursuite par la côte découpée et sauvage ponctuée d'à pics calcaires. Installation à l'hôtel, ✕ et 🛏.

4 VIESTE - PROMONTOIRE DU GARGANO TRANI
Début de l'itinéraire par la Forêt Umbra, ce poumon vert du Parc National du Gargano situé à plus de 800 m au-dessus du niveau de la mer. La forêt a presque conservé intact son manteau de végétation. Cette journée sera consacrée à la région du Mont Gargano, l'éperon de la botte. C'est une des régions les plus attachantes d'Italie, formée de forêts profondes et de côtes sauvages. **Visite guidée du Sanctuaire de Monte Sant'Angelo** dominé par la masse de son château. Là fut construite au VIIIème siècle une abbaye dédiée à l'archange St Michel où venaient prier les croisés avant de partir pour la Terre Sainte. ✕ **à Manfredonia. Visite guidée de Trani**, important marché vinicole avec son ancien port entouré de vieilles maisons, de la splendide cathédrale romane, l'une des plus belles des Pouilles, construite entre le XIème et le XIIIème siècle et dédiée à Saint Nicolas le Pèlerin. Installation à l'hôtel. ✕ et 🛏.

5 TRANI - CASTEL DEL MONTE - BARI
Visite guidée du Château de Frédéric II à Castel del Monte. Cette fière construction domine la plaine de ses huit tours d'angles octogonales de 24 m de haut. Le château fut construit en 1240 et surplombe hautain et solitaire la plaine environnante. La raison de sa construction en ce lieu demeure un mystère. ✕ **à Bari. Visite guidée de Bari**, capitale de la province des Pouilles et grand port de l'Adriatique au cœur d'une plaine agricole. Découverte de la vieille ville édifiée sur un promontoire rocheux, les murailles, le château. Installation à l'hôtel. ✕ et 🛏.

6 BARI - ALBEROLLO - LECCE
Visite guidée d'Alberobello, au coeur de la région des «trulli», curieuses constructions de pierres plates qui rappellent les maisons de la Syrie du Nord, surmontées d'un insolite toit conique. Découverte de quelques-unes de ces curieuses habitations dont le «Trullo Suprême» avec ses 12 pièces. ✕ **typique. Visite guidée d'Ostuni** à travers les ruelles de la vieille ville blanchie à la chaux. Visite de sa cathédrale possédant une très belle rosace à la symbolique complexe évoquant le passage du temps. **Route vers Lecce**. Installation à l'hôtel, ✕ et 🛏.

7 LECCE - TARANTO - MATERA
Visite guidée de Lecce le «talon de la botte», surnommé la « Florence baroque » pour la richesse et le nombre de ses monuments construits entre le XVIIème et le XVIIIème siècle. Découverte de la Piazza del Duomo, une des plus belles places d'Italie, la basilique San Croce à la façade fastueusement ouvragée... ✕ **à Lecce. Poursuite par la visite guidée de Taranto**. Ce fut l'une des plus importantes cité de la Grande Grèce fondée au VIIème siècle avant Jésus Christ. C'est aujourd'hui un port militaire gardé par deux îles fortifiées. **Visite du Musée Archéologique National** comportant de très riches pièces de céramique et joyaux en or. Installation à l'hôtel dans la région de Matera. ✕ et 🛏.

8 MATERA - CIVITAVECCHIA
Visite guidée de Matera restée très longtemps dans la mouvance de Constantinople, surprenante cité dont les ruelles, escaliers forment un étroit dédale. Perchée au bord d'un profond ravin, elle juxtapose deux univers et deux époques : le quartier neuf et celui des «sassi» (les cailloux), singulier habitat troglodytique. Ce fut là que des moines chassés d'Orient s'installèrent du VIIIème au XIIIème siècle. **Entrée dans une des célèbres églises rupestres qu'ils créèrent**. ✕ aux environs de Salerne. Continuation vers la région de Rome. ✕ **à Civitavecchia. Embarquement à bord d'un des bateaux de la Grimaldi Ferries.** Installation en cabines à deux. 🛏.

9 EN MER - BARCELONE - COSTA BRAVA
Journée à bord. ✕. Débarquement vers 18h00. Départ vers la Costa Brava. Installation à l'hôtel, ✕ et 🛏.

10 COSTA BRAVA - VOTRE REGION
Départ vers la France. **Arrêt à la frontière pour les achats.** ✕. Retour par Perpignan, Toulouse, Bordeaux. Arrivée en fin de soirée aux points de prise en charge du premier jour.

POSSIBILITÉ DE RETOUR EN AVION.
ROME/BORDEAUX
En fonction des horaires de vol, nuit à l'hôtel.
Transfert aéroport inclus.
TARIF SUR DEMANDE.

DU 24 MAI AU 02 JUIN 2019

DEPART REGION	16-17-24-33-79-85-86-87
PRIX/ PERSONNE	1839 €

- Suppl. chambre single (bateau inclus) : 258€
- Assurances multirisques : 60€
- Pension complète
- Guide Voyages de Maillard.

NOS +

- *Guide accompagnateur des Voyages de Maillard*
- *Boissons incluses*
- *Bateau vers Portofino*
- *Déjeuner de poissons aux Cinq Terres*
- *Nuit sur l'île d'Elbe*
- *Arrêt à Pise*

RESA TÔT -5% · CIRCUIT · 7J

L'ILE D'ELBE ET LES CINQ TERRES

L'ITALIE ENTRE CIEL ET MER

La légende dit que l'île d'Elbe fut créée lorsque le collier de Vénus en se brisant éparpilla ses perles dans la mer tyrrhénienne, entre la côte italienne et la Corse. Les Cinq Terres (Cinque Terre) quant à elles, constituent un site unique et préservé. L'homme y a posé cinq villages entre ciel et mer. A découvrir absolument !

❶VOTRE REGION - VAL D'AOSTE
Départ matinal vers le centre de la France. Petit ✕ à Bellac puis Montluçon. ✕ en cours de route. Route vers les Alpes, le tunnel du Mont Blanc. Passage de la frontière franco italienne. **Arrivée dans le Val d'Aoste** réputé pour ses vignobles et châteaux médiévaux. Installation à l'hôtel. ✕ et 🛏.

❷ VAL D'AOSTE - REGION DE VIAREGGIO
Départ vers Gênes et la Riviera du Ponant. ✕. **Départ vers Portofino en bateau**, le «Saint Tropez italien» où toute construction est interdite depuis 50 ans. Ce ravissant village de pêcheurs encaissé dans la montagne reçoit en toute saison la Jet Set internationale et les yachts de tous les pays. **Temps libre pour une découverte à votre rythme. Retour en bateau**. Continuation par la côte. Installation à l'hôtel situé dans la région balnéaire de Viareggio. ✕ et 🛏.

❸EXCURSION LES CINQ TERRES
Journée guidée consacrée à la découverte des Cinq Terres (Cinque Terre) classées au patrimoine mondial par l'Unesco. Départ en bateau depuis le port de la Spezia. Une côte merveilleuse mais méconnue qui vous enchantera : de petites îles, de tranquilles ports de pêches et de charmants villages composent ce décor qui vous laissera un souvenir impérissable. Aujourd'hui encore ces villages restent d'un accès très difficile. Des générations d'habitants ont façonné les collines escarpées, y ont planté puis cultivé la vigne, construit plus de 7000 km de murets. ✕ **de poisson à Monterosso**, bourg le plus important. Découverte par la côte des villages hauts en couleur : Vernaza, Manarola, Portovenere, Riomaggiore. **Arrêts successifs à Vernazza, Monteroso et Portovenere.** En fin d'après midi, retour en bateau vers La Spezia. Retour à l'hôtel, ✕ et 🛏.

❹ILE D'ELBE
Départ pour Piombino et embarquement pour l'île d'Elbe. Traversée d'une heure. **Arrivée devant les imposantes forteresses de Portoferraio** qui encadrent le port en forme de fer à cheval. ✕. **Visite de la Villa Napoléonienne de San Martino**, résidence d'été de l'Empereur durant son exil, agréablement située dans une verte vallée. **Continuation vers la partie orientale de l'île** où se trouvent les anciennes mines de fer. Installation à l'hôtel, ✕ et 🛏.

❺ILE D'ELBE - VIAREGGIO
Visite guidée de Portoferraio : la vieille ville avec ses ruelles où le temps semble s'y être arrêté… **Visite de la «Palazzina dei Mulini»**, la résidence d'hiver de Napoléon, ainsi que les forteresses, construites en 1548 par Côme de Médicis. De là, s'étend une splendide vue sur la ville. ✕. Traversée retour. Installation à l'hôtel situé dans la région de Viareggio. ✕ et 🛏.

❻VIAREGGIO - COTE D'AZUR
Départ vers Pise, universellement connue grâce à sa tour penchée. Au Moyen Age, Pise connut son apogée, elle était alors aussi puissante que Gênes ou Venise. ✕. **Découverte guidée de la Place des Miracles** qui rassemble sur sa pelouse les plus prestigieux monuments de la ville de style roman pisan : la cathédrale construite au XIIème siècle, le baptistère circulaire et la tour qui n'est autre que le clocher de la cathédrale. ✕ en cours de route. **Arrivée sur la Côte d'Azur en soirée**. Installation à l'hôtel, ✕ et 🛏.

❼COTE D'AZUR - VOTRE REGION
Départ tôt le matin en direction d'Aix en Provence, Nîmes. ✕ **vers Narbonne.** Arrivée en soirée aux points de prise en charge du premier jour.

DU 07 AU 13 JUIN 2019
DU 14 AU 20 SEPTEMBRE 2019

DEPART REGION	16-17-24-33-79-85-86-87
PRIX/ PERSONNE	1226 €

- Supplément chambre individuelle : 163€
- Assurances multirisques : 47€
- Pension complète
- Guide Voyages de Maillard.

NOS +

- *Guide accompagnateur des Voyages de Maillard*
- *Boissons aux repas*
- *Visite des îles Borromées et du palais*
- *Découverte des «Cent Vallées» en train panoramique*
- *Visite d'une rizière et déjeuner typique*
- *Visite guidée de Milan*

RESA TÔT -5% · SEJOUR · 7J

LES LACS ITALIENS

SEJOUR LAC MAJEUR - DE MILAN A LA SUISSE

La région des Lacs Italiens est d'une rare beauté : les cimes des Alpes enneigées comme toile de fond, une végétation méditerannéenne, les flots bleus des lacs constituent un cadre idyllique. Un périple en train dans la pittoresque région des « 100 vallées » et la découverte des rizières viendront compléter cet agréable séjour.

❶VOTRE REGION - VAL D'AOSTE

Départ tôt le matin vers le centre de la France. Petit ✕ **à Bellac.** ✕ **en cours de route.** Continuation vers les Alpes, le tunnel du Mont Blanc. **Passage de la frontière franco italienne**. **Arrivée dans le Val d'Aoste** réputé pour ses vignobles et châteaux médiévaux. Installation à l'hôtel. ✕ et 🛏.

❷ VAL D'AOSTE - REGION LAC DE MAJEUR

Départ vers Milan, grande ville d'art et 2ème ville d'Italie, trépidante et dynamique. Arrivée en fin de matinée. **Visite guidée de la cathédrale, chef d'oeuvre gothique**. Découverte de la galerie Victor Emmanuel, cœur de la vie milanaise. Près de là, vue sur la Scala de Milan, le théâtre lyrique le plus célèbre au monde. Sa façade d'une grande simplicité ne laisse en rien soupçonner la magnificence de l'intérieur. ✕ en cours de visite. **Départ vers le lac Majeur.** Par son ampleur, la beauté de ses rives tantôt sauvages, tantot domptées, il est le plus célèbre des lacs italiens. **Arrêt à Stresa**, belle station de villégiature appréciée des artistes. Installation à l'hôtel, ✕ et 🛏.

❸EXCURSION LAC MAJEUR ET D'ORTA

Excursion en vedette vers les îles Borromées. **Visite de l'Isola Bella** qui abrite le splendide palais baroque de la famille princière. **Visite guidée du palais, puis découverte de l'Ile des Pêcheurs** à l'atmosphère envoûtante. ✕. **Départ vers le petit lac d'Orta**, véritable joyau dans un écrin de montagnes boisées. **Petit train pour rejoindre le centre du village. Temps libre** dans le village d'Orta San Giulio aux rues étroites bordées de palais élégants et de maisons parées de balcons en fer forgé. **Balade en bateau d'Orta à l'île de San Giulio.** Installation à l'hôtel, ✕ et 🛏.

❹EXCURSION LAC DE COME

Journée d'excursion vers le lac de Côme, le plus varié et accueillant des lacs italiens. Dominé par de hauts sommets, il bénéficie d'un climat particulièrement doux. Les jardins des belles villas sont ornés de citronniers, lauriers roses, plantes exotiques. Des villages accueillants bordent les rives. **Visite de Côme**, jolie cité fondée par les Romains. Entrée dans la gracieuse cathédrale essentiellement de style Renaissance. Promenade dans le pittoresque quartier abritant l'église San Fedele. **Temps libre. A Tremezzo, visite de la villa Carlotta** joliment bâtie sur les rives du lac aux beaux jardins en terrasse. **Arrêt à Cadenabbia**, un des plus beaux sites de villégiature du lac puis le trajet emprunte les bords du lac. ✕. Traversée en ferry de Cadenabbia à Bellagio A/R. **Découverte de Bellagio**. Admirablement située à la pointe extrême du promontoire qui sépare les deux branches méridionales du lac de Côme, Bellagio, la «perle du lac», est une station de villégiature universellement connue pour l'agrément de son cadre. Retour à l'hôtel, ✕ et 🛏.

❺EXCURSION PETIT TRAIN ET LOCARNO (SUISSE)

Découverte de la pittoresque région des «Cent Vallées». Au départ de Domodossola départ en train à voie étroite « Centovalli », un des trains panoramiques les plus beaux d'Italie. Découverte d'une nature intacte et de paysages de montagnes époustouflants. Le train serpente lentement à travers la vallée et traverse ponts et viaducs. **Arrêt à Ré connu pour le sanctuaire de la Vierge du Sang**. ✕. **Arrivée à Locarno**, jolie station suisse sur les rives du lac Majeur. Découverte de la longue placée pavée bordée de boutiques puis **temps libre. Découverte d'Ascona**, village de pêcheurs prisé des artistes. Retour à l'hôtel. ✕ et 🛏.

❻LAC MAJEUR - RIZIERES - VAL D'AOSTE

Départ en direction de Vercelli. Située entre exploitations agricoles et élégants châteaux, c'est la région de la riziculture qui sert à l'élaboration du fameux risotto. **Visite guidée d'une rizière.** ✕ **typique. Arrivée en milieu d'après midi à Aoste** située au cœur d'une vallée qui porte son nom. **Promenade dans le cœur historique de la ville** de fondation romaine qui devint un grand centre religieux au Moyen Age. Installation à l'hôtel. ✕ et 🛏.

❼VAL D'AOSTE - VOTRE REGION

Entrée en France. ✕ **en cours de route.** Retour direct aux points de prise en charge du premier jour. Arrivée en soirée.

DU 11 AU 17 JUIN 2019

DEPART REGION	16-17-24-33-79-85-86-87
PRIX/ PERSONNE	1354 €

- Supplément chambre individuelle : 148€
- Assurances multirisques : 47€
- Pension complète
- Guide Voyages de Maillard.

NOS +

- *Guide accompagnateur des Voyages de Maillard*
- *Boissons incluses*
- *Toutes les visites guidées avec écouteurs pour votre confort*
- *Entrée à la Chapelle Sixtine*
- *Côte Amalfitaine*
- *Journée complète à Capri*
- *Entrée aux ruines de Pompéi*

RESA TÔT -5% · CIRCUIT · 10J

ROME, NAPLES, CAPRI ET FLORENCE

DES SITES MYTHIQUES POUR UN VOYAGE INCONTOURNABLE

L'Italie est une source inépuisable de voyages. Nous vous proposons une découverte de quelques unes des plus belles villes et régions d'Italie : Rome l'Eternelle, Florence et Pise, la belle région de la Campanie dominée par son célèbre Vésuve, Pompéi mais également Capri l'enchanteresse et la merveilleuse Côte Amalfitaine.

❶VOTRE REGION - VAL D'AOSTE

Départ matinal vers le centre de la France. Petit ✕ à Bellac puis Montluçon. ✕ **en cours de route.** Poursuite vers les Alpes, le tunnel du Mont Blanc. Passage de la frontière franco-italienne. **Arrivée dans le Val d'Aoste** réputé pour ses vignobles et châteaux médiévaux. Installation à l'hôtel. ✕ et 🛏.

❷VAL D'AOSTE - MONTECATINI TERME

Départ vers Gênes et la Riviera du Levant. ✕. **Poursuite vers Pise. Découverte de son admirable place des Miracles** où se trouvent réunis quelques-uns des plus célèbres monuments de l'art italien : la fameuse Tour Penchée puis la cathédrale, le baptistère et le cimetière rempli de la Terre Sainte ramenée de Palestine par les Croisés (visites extérieures). ✕ et 🛏 à Montecatini Terme.

❸MONTECATINI TERME - ROME

Départ vers Rome. Arrivée pour le ✕. **Début de la découverte guidée de la capitale italienne**, berceau de la civilisation romaine. **Découverte de la Rome Antique (avec écouteurs) :** la colline du Capitole avec une vue imprenable sur les Forums qui furent le cœur de la vie politique et commerciale de la Rome Antique, la colonne Trajanne, l'Arc de Constantin, l'extérieur du Colisée, remarquable réussite technique, construit en 80 après Jésus Christ. Arrivée à l'hôtel, ✕ et 🛏.

❹ROME

Visite guidée de la Rome Chrétienne (avec écouteurs). Entrée dans la Cité du Vatican, siège de la chrétienté et résidence du Pape. Elle constitue le plus petit état du monde. **Découverte de la basilique St Pierre** édifiée sur le lieu du martyr de l'apôtre dès le IVème siècle et reconstruite au XVème siècle. **Visite des Musées du Vatican** qui abritent parmi les plus beaux chefs d'œuvre de l'art italien et notamment les magnifiques fresques de la voûte de la Chapelle Sixtine (sous réserve de confirmation par les autorités locales, 15 jours avant la visite). ✕. **Promenade guidée à la découverte de la « Rome Baroque (avec écouteurs) »**, la célèbre Fontaine de Trévi, la Place Navone et la Fontaine des Quatre Fleuves, chef d'œuvre baroque du Bernin, le Panthéon, édifice antique parfaitement conservé. Retour à l'hôtel, ✕ et 🛏.

❺ROME - COTE AMALFITAINE

Départ vers Sorrente, belle station située au bord de la merveilleuse baie de Naples. ✕ à l'hôtel situé dans la région de Sorrente. **Excursion sur la sublime côte amalfitaine** en autocar local, ses falaises et ses petits villages typiques. **Arrêt à Amalfi, visite de la cathédrale. Temps libre**. Retour à l'hôtel, ✕ et 🛏.

❻CAPRI

Excursion de la journée à Capri, où tout n'est qu'art et beauté. **Traversée maritime puis visite guidée de l'île.** Ascension jusqu'à Anacapri, la partie haute de l'île. **Visite de la Villa San Michele**, extraordinaire demeure du célèbre écrivain suédois Axel Munthe. **Promenade aux Jardins d'Auguste. ✕ dans l'île. Fin de la visite. Temps libre** pour le shopping ou la flânerie. Retour en soirée à l'hôtel. ✕ et 🛏.

❼NAPLES ET POMPEI - REGION DE ROME

Départ vers Pompéi, somptueuse ville romaine ensevelie sous les cendres du Vésuve en 79 de notre ère. Par l'ampleur des ruines, leur exceptionnel état de conservation et la beauté du paysage, le site classé au Patrimoine de l'UNESCO est unique au monde. **Visite guidée du site de Pompéi. ✕. Visite guidée de Naples**, une des plus vieilles villes du bassin méditerranéen, située au pied du Vésuve. **Tour guidé de la ville puis visite pédestre :** la place du Plebiscito fermée par le Palais Royal, l'extérieur du château et du théâtre... **Départ pour la région de Rome.** Installation à l'hôtel, ✕ et 🛏.

❽REGION DE ROME - FLORENCE - MONTECATINI TERME

Départ vers la douce région de la Toscane chantée de tout temps par les poètes. ✕ **à Florence**, l'une des plus belles villes d'art d'Italie, traversée par l'Arno dans le cadre élégant des collines de la Toscane. **Visite guidée du magnifique centre historique** : la place de la Seigneurie avec le Palazzo Vecchio et la Loggia des Lanzi, le Ponte Vecchio et ses célèbres orfèvres, la cathédrale Santa Maria del Fiore (extérieur), le baptistère et ses splendides portes de bronze (extérieur)... **Départ vers Montecatini Terme**. Installation à l'hôtel, ✕ et 🛏.

❾MONTECATINI TERME - COTE D'AZUR

Promenade à Lucques, joyau de l'art toscan, petite cité médiévale ceinte de remparts, accueillante et animée. ✕ **à Sarzana ou environs. Départ vers Gênes et la France. Arrivée sur la Côte d'Azur** en soirée. Installation à l'hôtel situé aux environs de Grasse. ✕ et 🛏.

❿COTE D'AZUR - VOTRE REGION

Départ matinal vers Aix en Provence, Nîmes. ✕ **vers Narbonne**. Arrivée en soirée aux points de prise en charge du premier jour.

DU 13 AU 22 MAI 2019
DU 21 AU 30 SEPTEMBRE 2019

DEPART REGION	16-17-24-33-79-85-86-87
PRIX/ PERSONNE	1890 €

- Supplément chambre individuelle : 260€
- Assurances multirisques : 60€
- Pension complète
- Guide Voyages de Maillard.

NOS +

- *Guide accompagnateur des Voyages de Maillard*
- *Boissons incluses*
- *Visite guidées de Vérone, Venise, Florence avec écouteurs pour votre confort*
- *Excursion aux îles de la Lagune*

RESA TÔT -5% · CIRCUIT · 7J

VENISE, FLORENCE, PISE ET VERONE

LES MERVEILLES DE L'ART ITALIEN

Découvrez quelques unes des plus grandes Villes d'Art italiennes qu'une vie entière ne suffirait pas à connaître.

1 VOTRE REGION - VAL D'AOSTE
Départ matinal vers le centre de la France. Petit ✕ à Bellac puis Montluçon. ✕ en cours de route. **Continuation vers les Alpes, le tunnel du Mont Blanc. Passage de la frontière franco italienne. Arrivée dans le Val d'Aoste** réputé pour ses vignobles et châteaux médiévaux. Installation à l'hôtel. ✕ et 🛏.

2 VAL D'AOSTE - VERONE
Départ par la pittoresque région des lacs italiens. Mélange de paysages alpestres et méditerranéens, la région attira de tout temps la noblesse. ✕ **à Vérone. Visite guidée de Vérone (avec écouteurs),** deuxième plus belle ville d'art de Vénétie qui abrita les amours de Roméo et Juliette, les célèbres amants de Shakespeare. Découverte de l'extérieur des arènes, la place aux Herbes, la Maison de Juliette et son célèbre balcon, la place des Seigneurs... **Continuation vers la région de Venise**. Installation à l'hôtel situé à Lido di Jesolo ou la région de Mestre. ✕ et 🛏.

3 EXCURSION VENISE
Départ pour Venise, embarquement à bord d'un bateau privé pour la Place Saint Marc, cœur de Venise qui abrite cafés célèbres et boutiques de luxe. **Visite guidée de la cité (avec écouteurs) : la basilique Saint Marc** du XIème siècle entièrement décorée de marbre et de mosaïques à fond d'or ; le Palais des Doges, symbole de la gloire et de la puissance de l'ancienne République de Venise. ✕. **Après midi libre pour la découverte personnelle de Venise ou le shopping**. Retour à l'hôtel. ✕ et 🛏.

4 VENISE - REGION DE FLORENCE
Excursion de la matinée aux îles de la Lagune. Découverte de Burano, l'île des dentelliers et Murano réputé pour ses verreries. ✕. **Départ vers Florence ou région.** Installation à l'hôtel, ✕ et 🛏.

5 EXCURSION FLORENCE
Visite de Florence, l'une des plus belles villes d'art d'Italie, doucement traversée par l'Arno dans le cadre élégant des collines de la Toscane. **Visite guidée (avec écouteurs) du magnifique centre historique** : la place de la Seigneurie avec le Palazzo Vecchio et la Loggia des Lanzi, le Ponte Vecchio et ses célèbres orfèvres, la cathédrale Santa Maria del Fiore, l'extérieur du baptistère et ses splendides portes de bronze... ✕ **libre. Temps libre pour le shopping et la découverte personnelle** de cette ville inoubliable. Retour à l'hôtel, ✕ et 🛏.

6 REGION DE FLORENCE - PISE - COTE D'AZUR
Départ vers Pise, universellement connue grâce à sa tour penchée. Au Moyen Age, Pise connut son apogée, elle était alors aussi puissante que Gênes ou Venise. **Découverte libre de la Place des Miracles** qui rassemble sur sa pelouse les plus prestigieux monuments de la ville de style roman pisan : la cathédrale construite au XIIème siècle, le baptistère circulaire et la tour qui n'est autre que le clocher de la cathédrale (visites extérieures). ✕ **en cours de route. Départ vers Gênes** et la France. **Arrivée sur la Côte d'Azur en soirée**. Installation à l'hôtel. ✕ et 🛏.

7 COTE D'AZUR - VOTRE REGION
Petit ✕ à l'hôtel. Départ vers Aix en Provence. ✕ à Narbonne. Retour direct aux points de prise en charge du premier jour.

DU 13 AU 19 AVRIL 2019
DU 06 AU 12 OCTOBRE 2019

DEPART REGION	16-17-24-33-79-85-86-87
PRIX/ PERSONNE	1128 €

- Supplément chambre individuelle : 142€
- Assurances multirisques : 47€
- Pension complète sauf 1 repas
- Guide Voyages de Maillard.

NOS +

- *Guide accompagnateur des Voyages de Maillard*
- *Boissons incluses*
- *Visite guidée de Venise avec écouteurs, palais des Doges et basilique inclus*
- *Promenade en bateau sur le lac de Garde*
- *Découverte des lacs de Garde, de Côme, Majeur et d'Orta*

RESA TÔT -5% · SEJOUR · 7J

VENISE ET LES LACS ITALIENS

LAC DE CÔME - LAC MAJEUR - LAC DE GARDE

Tout a été dit sur Venise. Elle est une des cités les plus attirantes au monde, sortie des eaux de la lagune grâce au génie constructeur de l'homme. Ce programme combine habilement Venise et la romantique région des lacs italiens, mélange de paysages alpestres et méditerranéens, ornée d'une abondante végétation.

❶VOTRE REGION - VAL D'AOSTE
Départ matinal vers le centre de la France. Passage par Bellac, petit ✕ puis Montluçon. ✕ **en cours de route.** Poursuite vers les Alpes, le tunnel du Mont Blanc. Passage de la frontière franco italienne. **Arrivée dans le Val d'Aoste** réputé pour ses vignobles et châteaux médiévaux. Installation à l'hôtel. ✕ et 🛏.

❷VAL D'AOSTE - LIDO DI JESOLO
Passage à proximité de Milan, grande ville d'art et capitale économique de l'Italie du nord. **Arrivée dans la pittoresque région des lacs**. Ornée d'une abondante végétation, la région attira de tout temps la noblesse qui y établit de somptueuses villas agrémentées de grandioses jardins fleuris. **Arrêt à Sirmione.** Bâtie sur une étroite péninsule dominée par son imposant château féodal, Sirmione est une des plus attachantes stations bordant le lac de Garde. ✕ **à Sirmione. Promenade en bateau sur le lac. Temps libre. Départ vers la région de Venise.** Installation à l'hôtel situé à Lido di Jesolo ou la région de Mestre. ✕ et 🛏.

❸VENISE
Départ pour Venise, embarquement à bord d'un bateau privé pour la Place Saint Marc, cœur de Venise qui abrite cafés célèbres et boutiques de luxe. **Visite guidée du Palais des Doges (avec écouteurs)**, symbole de la gloire et de la puissance de l'ancienne république de Venise. **Visite de la basilique Saint Marc** du XIème siècle entièrement décorée de marbre et des mosaïques à fond d'or. ✕. **Après midi libre** pour la découverte personnelle de Venise ou le shopping. Retour à l'hôtel. ✕ et 🛏.

❹LIDO DI JESOLO - LES ILES DE LA LAGUNE - REGION LAC DE GARDE
Journée d'excursion en vedette privée vers des célèbres îles de la lagune : Murano, l'île des verriers, Burano, l'île des dentelles. ✕ **à Burano. Départ en fin d'après midi vers la région des lacs.** Installation à l'hôtel, ✕ et 🛏 aux environs du lac de Garde.

❺LAC DE GARDE - LAC MAJEUR
Départ vers le lac de Côme. Dominé par de hauts sommets, il bénéficie d'un climat particulièrement doux. Les jardins des belles villas sont ornés de citronniers, lauriers roses, plantes exotiques. Des villages accueillants bordent les rives. **Découverte des rives du lac de Côme.** Traversée en ferry de Varenna à Bellaggio. **Découverte de Bellagio**, agréable station sur les bords du lac. ✕. **Traversée en ferry de Bellagio à Cadenabbia. Visite de la ville de Côme** et de sa cathédrale à la belle façade ouvragée. **Temps libre. Poursuite vers le lac Majeur**. Installation à Baveno ou environs. ✕ et 🛏.

❻LAC MAJEUR - VAL D'AOSTE
Excursion en vedette vers les îles Borromées. Visite de l'Isola Bella qui abrite le splendide palais baroque de la famille princière. **Visite guidée du palais**, puis **découverte de l'Ile des Pêcheurs** à l'atmosphère envoûtante. ✕. **Départ vers le petit lac d'Orta**, véritable joyau dans un écrin de montagnes boisées. **Petit train pour rejoindre le centre du village. Temps libre** dans le village d'Orta San Giulio aux rues étroites bordées de palais élégants et de maisons parées de balcons en fer forgé. **Départ vers le Val d'Aoste.** Installation à l'hôtel, ✕ et 🛏.

❼VAL D'AOSTE - VOTRE REGION
Départ vers le tunnel du Mont Blanc. **Entrée en France.** ✕ **vers Macon**. Arrivée en fin de journée puis retour direct au point de prise en charge du premier jour.

DU 17 AU 23 JUIN 2019
DU 18 AU 24 SEPTEMBRE 2019

DEPART REGION	16-17-24-33-79-85-86-87
PRIX/ PERSONNE	1289 €

- Supplément chambre individuelle : 143€
- Assurances multirisques : 47€
- Pension complète
- Guide Voyages de Maillard.

NOS +

- *Guide accompagnateur des Voyages de Maillard*
- *Eau minérale aux repas*
- *Accompagnateur local en Sicile et Calabre*
- *Repas typique*
- *Dégustation de produits locaux*
- *Montée au Vésuve*

RESA TÔT -5% · NOUVEAU · CIRCUIT · 11J

SICILE CALABRE

LE GRAND SUD ITALIEN

Un nouveau programme complétement atypique, puisque nous vous proposons la combinaison de deux régions italiennes qui se font face mais sont séparées par le fameux détroit de Messine : la Sicile, plus grande île de la Méditerranée et la région la plus méridionale d'Italie, la Calabre. Des traversées maritimes judicieusement sélectionnées permettent d'éviter de longs trajets.

❶VOTRE REGION - TOULON

Départ tôt le matin en direction de Bordeaux, Agen. Petit ✕ **sur l'autoroute.** Continuation vers Toulouse. ✕ **aux environs de Narbonne**. Route vers Toulon. **Embarquement à bord d'un ferry**. ✕ et 🛏 à bord en cabine à deux.

❷TRAPANI - PALERME

Matinée de croisière. Petit ✕ et ✕ à bord. **Vers 15h, arrivée en Sicile. Débarquement à Trapani.** Rencontre avec votre accompagnateur sicilien. **Visite du Temple de Ségeste**, construit dans un site exceptionnel, c'est un édifice fondé par les Phéniciens au Vème siècle avant JC qui se trouvait au coeur d'une des principales cité grecque du bassin méditerranéen. ✕ et 🛏 à Palerme ou proches environs.

❸PALERME - MONTREALE

Toute la journée sera consacrée à la visite de Palerme, la trépidante capitale de la Sicile, bâtie au creux d'une baie magnifique. C'est l'ancienne cité des «Mille et Une Nuits», ville aux palais somptueux et aux jardins luxuriants. Découverte des trois jolies places du centre-ville, du Palais des Normands avec l'incomparable Chapelle Palatine et ses somptueuses mosaïques byzantines dont les plus anciennes remonteraient au début du XIIe siècle. Ces mosaïques, dans lesquelles l'or prédomine, représentent des scènes bibliques de l'Ancien et du Nouveau Testament. Continuation de la visite avec l'église de la Martorana en croix grecque qui connut des transformations importantes au XIIIe et XIVe siècles. ✕. **Visite de l'abbaye de Monréale** avec sa magnifique cathédrale, chef d'oeuvre de l'architecture normande, et ses éblouissantes mosaïques du XIIe siècle (entrées incluses). Retour à l'hôtel. ✕ et 🛏.

❹PALERME - TAORMINE

Départ pour Cefalù et visite de sa magnifique cathédrale normande, l'une des plus belles de Sicile, où vous pourrez admirer de splendides mosaïques byzantines. Promenade dans la vieille ville. **Continuation vers Castelbuono**, charmante petite ville au coeur du parc des Madonie avec son château Ventimiglia fondé en 1316 (extérieurs) et son église consacrée à Maria Assunta datant du XIVe siècle. ✕ **typique (1/4 vin inclus) et dégustation de produits régionaux.** Poursuite vers la région de Taormine. Installation à l'hôtel. ✕ et 🛏.

❺TAORMINE - REGGIO CALABRIA

Visite de Taormine, bâtie dans un site exceptionnel à 250 m d'altitude édifiée en balcon face à la mer et l'Etna. C'est une des cités les plus réputées de l'île. **Visite du théâtre grec** (entrée incluse) transformé par les romains pour accueillir les jeux du cirque. ✕. Départ en direction de Messine. **Traversée en ferry de Messine vers le continent**. A l'arrivée en Calabre, rencontre avec votre accompagnateur calabrais. **Visite de Reggio Calabria**, la principale ville de la Calabre, entièrement reconstruite après le tremblement de terre qui la dévasta en 1908. C'est une cité active qui doit son visage neuf aux caprices funestes de son sol et une gloire récente aux célèbres collections conservées dans le Musée National de la Magna Grecia (*entrée et droit de réservation inclus*). Deux statues attirent plus particulièrement de nombreux visiteurs : les bronzes de Riace, superbes exemples de l'art classique grec. Retrouvés en 1972 au fond de la mer Ionienne, au large de Riace, ils représentent deux guerriers légèrement plus grands que nature. Installation dans la région de Reggio Calabria. ✕ et 🛏.

❻LA BERGAMOTE CALABRAISE - GERACE - SIDERNO

Découverte de l'un des trésors de la Calabre : la bergamote ! Cet agrume issu d'un croisement entre une orange amère et un citron vert est principalement cultivé en Calabre depuis le XVIIe siècle. **Arrêt visite chez un producteur** pour en découvrir tous les secrets. Continuation vers le Sud. ✕ en cours de route. **Visite des ruines de Locri Epizefiri**. Cette colonie grecque, la première à se doter de lois écrites, possédait un grand temple dédié à Perséphone où ont été découvertes de très nombreuses tablettes votives. **Route vers Gerace**. Construite à quelque distance de la côte pour échapper aux incursions sarrasines, elle voit de nos jours ses habitants quitter les hauteurs pour s'établir sur le littoral. Elle posséde la plus grande cathédrale de Calabre (*entrée incluse*), témoignage de l'ancienne splendeur de la petite ville médiévale. Installation à l'hôtel dans région de Siderno. ✕ et 🛏.

❼TROPEA - PIZZO - MARATEA

Visite de Tropea, petite ville bâtie au sommet d'une falaise qui vit dans l'intimité du ciel et de la mer. Située le long de la Costa degli Dei (Côte des Dieux), aussi connue sous le nom de Costa Bella pour les panoramas uniques qu'elle offre et sa proximité aux magnifiques Îles Éoliennes, Tropea est l'un des plus beaux sites de la côte calabraise. Fréquentée

depuis l'époque romaine, elle fut siège papal au cours du VIIIe siècle. Découverte de sa cathédrale, ses nombreux palais et le panorama sur le sanctuaire bénédictin de Sainte Marie de l'Ile... ✕ à Tropea. **Continuation vers Pizzo Calabro**, centre fameux pour la pêche au thon et importante station balnéaire baignée d'une mer d'un bleu profond. Promenade dans le centre historique et visite du Château Murat (entrée incluse), construit dans la seconde moitié du XVe siècle par Ferdinand Ier d'Aragon et de la petite église de Piedigrotta (entrée incluse). **Dégustation de la célèbre glace artisanale de Pizzo** : «le Tartufo», crème glacée à la noisette avec un coeur de chocolat amer fondu, le tout recouvert de poudre de chocolat ! Continuation vers la région de Maratea. Installation à l'hôtel, ✕ et 🛏.

❽MARATEA - REGION DE NAPLES

Visite de Paëstum. C'est la malaria qui fit décliner cette cité romaine de fondation grecque. De nombreux monumeux témoignent de sa grandeur d'alors. Derrière les remparts, vous découvrirez la basilique dédié à Héra, soeur et épouse de Zeus, le temple de Neptune, de style dorique, magnifiquement conservé puis le temple de Cerere. ✕. **Vous accèderez ensuite au sommet du célèbre Vésuve**, indissociable du paysage napolitain qu'il domine de toute sa splendeur. C'est pourtant ce volcan encore en activité qui fait régulièrement trembler toute la région tel en 79 de notre ère lorsqu'il envahit Pompéi sous ses cendres incandescentes ou en 1631 où plus de 3000 personnes périrent. Aujourd'hui, seules quelques fumerolles s'en échappent. Installation à l'hôtel dans la région de Naples. ✕ et 🛏.

❾NAPLES - CIVITAVECCHIA

Blottie au fond de son merveilleux golfe que domine le Vésuve, la cité fut fondée par les Grecs. Toutes les envahisseurs s'y succèderent et laissèrent leurs empreintes architecturales et culturelles. C'est la ville de tous les superlatifs et de tous les clichés. Naples est un univers à part dans le pays. **Tour guidé de la ville puis visite pédestre :** la place du Plebiscito fermée par le Palais Royal, l'extérieur du château et du théâtre San Carlo... ✕. Poursuite vers la région de Rome. ✕ **à Civitavecchia. Embarquement à bord d'un des bateaux de la Grimaldi Ferries**. Installation en cabines à deux. 🛏.

❿EN MER – BARCELONE - COSTA BRAVA

Petit ✕. Journée à bord. ✕ Débarquement vers 18h00. Départ vers la Costa Brava. Installation à l'hôtel,✕ et 🛏.

⓫COSTA BRAVA - VOTRE REGION

Petit ✕ à l'hôtel. Départ vers la France, **Arrêt à la frontière pour les achats.** ✕. Retour par Perpignan, Toulouse, Bordeaux. Arrivée en fin de soirée aux points de prise en charge du premier jour.

POSSIBILITÉ DE RETOUR EN AVION.
NAPLES OU ROME/BORDEAUX
En fonction des horaires de vol, nuit à l'hôtel.
Transfert aéroport inclus.
TARIF SUR DEMANDE

DU 19 AU 29 MAI 2019

DEPART REGION	16-17-24-33-79-85-86-87
PRIX/ PERSONNE	2349 €

- Suppl. chambre individuelle : 310€
- Assurances multirisques : 65€
- Pension complète.
- Guide Voyages de Maillard.

NOS +

- *Guide accompagnateur des Voyages de Maillard*
- *Trois capitales en un seul voyage : Berlin, Varsovie et Prague*
- *Visite des mines de sel de Wieliczka*
- *Visite du pèlerinage de Czestochowa*
- *Visite du camp d'Auschwitz*

RESA TÔT -5% · CIRCUIT · 12J

LA POLOGNE, BERLIN ET PRAGUE

Situé à l'Est de l'Ouest et à l'Ouest de l'Est, telle est la Pologne. Les amateurs de tourisme culturel et de dépaysement seront comblés par les nombreux monuments et les belles cités colorées. Ce programme est complété par deux capitales incontournables : Berlin et Prague.

1 VOTRE REGION - AIX LA CHAPELLE
Départ matinal vers Tours. Petit ✕ en cours de route. Poursuite vers Paris. ✕ **aux environs de Compiègne.** Poursuite vers Cambrai puis la frontière belge, Namur, Liège. **Entrée en Allemagne. Arrivée à Aix la Chapelle ou environs.** Installation à l'hôtel, ✕ et 🛏.

2 AIX LA CHAPELLE - BERLIN
Passage à proximité de Cologne, une des plus grandes villes d'Allemagne, bâtie sur les rives du Rhin. **Poursuite vers Hanovre**, un des grands centres économiques d'Allemagne du Nord. ✕ **à Hanovre. Poursuite vers Berlin**, capitale de l'Allemagne réunie au cœur de la grande Europe. Installation à l'hôtel, ✕ et 🛏.

3 BERLIN
Journée consacrée à la visite de Berlin. Dans la partie Est de la ville, découverte de la tour de la télévision, l'allée Karl Marx et la porte de Brandebourg, symbole de la réunification. Promenade romantique dans l'allée «Unter den Linden» jusqu'au Reichstag. ✕ **en cours de visite.** Traversée du parc de Tiergarten pour découvrir la partie Ouest de la ville avec l'étonnant bâtiment de la Philharmonie, l'extérieur du château de Charlottenburg, la colonne de la Victoire, la place de Potsdam puis le Kurfürstendamm, centre animé de la vie berlinoise. Retour à l'hôtel. ✕ et 🛏.

4 BERLIN - POZNAN
Départ vers la frontière. **Entrée en Pologne** dans la région de la Grande Pologne, berceau du pays constitué d'une grande plaine fertile. **Arrivée à Poznan** en fin de matinée, ville millénaire qui constitue un grand centre touristique. Annexée par la Prusse, elle ne redevint polonaise qu'en 1918. ✕. **Visite guidée du centre historique de Poznan** : la Place du Vieux Marché bordée de maisons baroques rivalisant de couleurs et d'ornementations, l'hôtel de ville de style Renaissance et son amusante horloge ornée de chevreaux, la cathédrale qui abrite le mausolée des premiers souverains polonais… ✕ et 🛏 **à Poznan.**

5 POZNAN - VARSOVIE
Départ pour Varsovie, capitale du pays. Arrivée pour le ✕. **Visite guidée de Varsovie** surnommée autrefois le « Paris du Nord », tant elle était réputée pour sa beauté. La vieille ville est aujourd'hui classée à l'Unesco. Découverte des rues étroites bordées de maisons des XVème, XVIIIème siècles et entourées de fragments de remparts avec fossés et barbacane, de la place du Marché aux maisons bourgeoises colorées aux multiples boutiques et terrasses, de la Voie Royale. **Visite intérieure du Château Royal** qui tout au long de son histoire, ne cessa d'être remanié et agrandi. ✕ et 🛏 **à Varsovie.**

6 VARSOVIE - CZESTOCHOWA - CRACOVIE
Départ vers Czestochowa, mondialement connue pour son pèlerinage qui accueille tous les ans plus de 5 millions de pélerins. ✕. **Visite du monastère fortifié** édifié sur la colline de Jasna Gorà, dominée par sa haute haute tour. **Visite de la Chapelle de l'Icône Miraculeuse** qui abrite l'objet de toutes les dévotions : un tableau de la Vierge à l'Enfant, connue sous le nom de Vierge Noire. En fin d'après midi, **route vers Cracovie**. ✕ et 🛏.

7 CRACOVIE ET WIELICZKA
Matinée consacrée à la visite guidée de Cracovie, qui conserve un patrimoine architectural inestimable. Découverte de la place du Marché, une des plus grandes places médiévales d'Europe avec la Halle aux Draps du XVème siècle, l'ancien hôtel de ville et son beffroi, l'église Sainte Marie et les remparts médiévaux. **Entrée à la synagogue Remuth et au cimetière juif**. Sur la colline de Wawel, visite du château, l'ancienne résidence des rois de Pologne puis la cathédrale gothique lieu de couronnement et de sépulture des souverains. ✕ **à Cracovie**. **Excursion à Wieliczka. Visite des mines de sel gemme**. Inscrites au patrimoine mondial de l'Unesco et exploitées dès le XIIIème siècle, elles étaient si précieuses qu'elles avaient été fortifiées au XIVème. Retour à Cracovie pour le ✕ et 🛏.

8 CRACOVIE - AUSCHWITZ - WROCLAW
Départ vers Auschwitz pour une visite chargée d'émotion du camp de concentration le plus tristement célèbre. **Visite guidée du camp d'Auschwitz II Birkenau** transformé en musée dès 1947. De nombreux témoignages poignants, photos, films, objets entreposés dans les «blocs» permettent d'appréhender les pages noires de l'histoire. ✕ **à Auschwitz. Départ pour Wroclaw**, la capitale historique de la basse Silésie. Installation à l'hôtel. ✕ et 🛏 à Wroclaw.

9 WROCLAW - PRAGUE
Visite guidée de Wroclaw, la «Venise polonaise», belle ville où plus de 100 ponts et passerelles enjambent l'Oder. Découverte de la Grand Place, de l'hôtel de ville gothique, véritable perle architecturale avec son horloge astronomique, la cathédrale, chef d'oeuvre de l'art gothique ainsi que l'Université, témoin du passage de plusieurs prix Nobel. ✕ **à Wroclaw**. Départ vers la République Tchèque. **Arrivée à Prague**. Installation à l'hôtel, ✕ et 🛏.

10 PRAGUE
Journée consacrée à la **visite guidée de Prague**, cité impériale d'une beauté sans pareille. **Tour panoramique en autocar puis visite à pied** du cœur de Prague, des quartiers dont l'origine remonte à plus de 1000 ans : l'église St Nicolas, les boulevards, la Place Venceslas, le Pont Charles et le Hradcany (château), la cathédrale St Guy, la fameuse place de la vieille ville. Découverte de l'extérieur de l'hôtel de ville et son horloge astronomique. ✕ **en cours de visite**. Retour à l'hôtel. ✕ et 🛏.

11 PRAGUE - SAARBRUCKEN
Départ pour Nuremberg, qui fut l'une des plus belles villes médiévales d'Allemagne. **Petite visite du centre historique** reconstruit à l'identique après que la ville ait été détruite par les bombardements alliés. Découverte de la Belle Fontaine, l'église Notre Dame… ✕ **à Nuremberg**. Poursuite vers la vallée du Rhin, Heidelberg. Arrivée à proximité de la frontière franco allemande. ✕ et 🛏 **à Saarbrucken ou environs**.

12 SAARBRUCKEN OU ENVIRONS - VOTRE REGION
Départ vers Chalons en Champagne. Arrivée en fin de matinée à Troyes qui au Moyen Age abritait une des foires les plus importantes d'Europe. **Promenade dans le Vieux Troyes** aux nombreuses maisons à colombages. ✕. Retour direct aux points de prise en charge du premier jour. Arrivée en soirée.

DU 15 AU 26 JUIN 2019

DEPART REGION	16-17-24-33-79-85-86-87
PRIX/ PERSONNE	1899 €

- Suppl.chambre individuelle : 310€
- Assurances multirisques : 60€
- Pension complète
- Guide Voyages de Maillard.

NOS +

- *Guide accompagnateur des Voyages de Maillard*
- *Visite complète de Prague*
- *Montée au sommet de l'horloge astronomique*
- *Visite d'une brasserie et dégustation*
- *Petite croisière sur le Danube*
- *Passage par la Forêt Noire*

RESA TÔT -5% · CIRCUIT · 8J

PRAGUE, LA MORAVIE ET LA BOHEME DU SUD

LES MERVEILLES TCHEQUES

Découvrez la République Tchèque : Prague, la ville dorée hérissée de multitudes de clochers, les charmes de la Moravie et de la Bohême du Sud aux châteaux romantiques et cités médiévales. Les lieux visités sont d'une telle beauté qu'ils sont tous classés au patrimoine par l'UNESCO

❶VOTRE REGION - KAISERLAUTERN
Départ matinal vers le nord est de la France. **Petit ✕ en cours de route**. Arrivée en fin de matinée à Troyes qui au Moyen Age abritait une des foires les plus importantes d'Europe. **Promenade dans le Vieux Troyes aux nombreuses maisons à colombages**. ✕ **à Troyes**. Continuation vers Chalons en Champagne. Passage de la frontière allemande. Arrivée en soirée à Kaiserlautern. Installation à l'hôtel, ✕ et 🛏.

❷KAISERLAUTERN - PRAGUE
Départ vers la vallée du Rhin, Heidelberg. **Arrivée à Nuremberg**, qui fut l'une des plus belles villes médiévales d'Allemagne. **Petite visite du centre historique** reconstruit à l'identique après que la ville ait été détruite par les bombardements alliés. Découverte de la Belle Fontaine, l'église Notre Dame… ✕ **à Nuremberg**. Poursuite vers la République Tchèque. **Arrivée à Prague**, cité impériale d'une beauté sans pareille. ✕ et 🛏 à Prague.

❸PRAGUE
Visite guidée de la vieille ville de Prague, Staré Mesto avec notamment la place de la vieille ville pour admirer les maisons à arcades, l'église Notre Dame de Tyn et l'hôtel de ville. Montée au sommet du beffroi et vue imprenable sur les toits. **Visite de l'église baroque Saint Nicolas. Promenade sur le célèbre pont Charles** orné d'un impressionnant ensemble de statues puis sur la place de la République où trônent la maison municipale et la Tour Poudrière. ✕. **Poursuite de la visite de Prague par le quartier de Mala Strana**, la Prague baroque, qui semble à peine avoir changé depuis le XVIIIème siècle. Découverte de l'église Notre Dame de la Victoire et son célèbre Enfant Jésus. **Temps libre en fin de journée**. ✕ et 🛏 à l'hôtel.

❹PRAGUE - LA MORAVIE ET LA BOHEME DU SUD
Découverte du quartier du château (Hradcany), symbole séculaire de la nation tchèque. **Visite de la cathédrale St. Guy** (partie principale de l'église) et de l'ancien Palais Royal, la salle Vladislav et la salle de l'ancienne Diète. Sortie par l'escalier des Cavaliers vers la place St Georges et la basilique du même nom puis la Ruelle d'Or, ancien fief des alchimistes. ✕. **Départ vers la Moravie. Arrêt à Telc** entourée d'étangs limpides qui lui a valu le surnom de «Venise de Moravie». Avec sa place immense aux façades pourvues d'arcades et aux extraordinaires frontons travaillés et colorés parfaitement entretenus, elle est l'exemple le plus parfait de la Renaissance italienne au nord des Alpes. Telc est dominée par son château romantique. **Départ en direction de la Bohême du Sud** dont les villes anciennes et les châteaux rappellent le riche passé **historique de la région. Arrivée à Ceske Budejovice** qui se développa au Moyen Age grâce au commerce du sel. Découverte de la magnifique place Zizka. ✕ et 🛏 à l'hôtel.

❺LA BOHEME DU SUD
Départ vers le pittoresque village d'Holasovice dont les constructions de style baroque rural ont été classées par l'Unesco. Du centre de la Grand Place, l'ensemble fait penser à un village de contes de fées. **Départ vers Cesky Kryumlov**. ✕. **Visite de Cesky Krumlov**. Lovée dans un méandre de la Moldau, c'est l'une des plus belles villes du pays. Plus qu'aucune autre, elle a conservé son caractère de cité médiévale. Toute la ville est classée au Patrimoine Mondial par l'UNESCO et a su préserver tout son charme, ses maisons typiques et ses ruelles pittoresques. **Retour à Ceske Budejovice**, mondialement connue grâce à sa bière la Budvar appelée aussi Budweiser. **Visite de la brasserie et dégustation**. Installation à l'hôtel, ✕ et 🛏.

❻LA BOHEME DU SUD - PASSAU - ENVIRONS DE MUNICH
Départ vers l'Autriche. Passage à **Linz**, construit sur les deux rives du Danube. **Arrêt à Wilhering et découverte rapide de l'église abbatiale considérée comme l'exemple de plus brillant du «rococo».** Stucs, dorures, sculptures et peintures figurent à profusion dans cet édifice unique. **Route par la vallée du Danube jusqu'à la frontière allemande. Arrivée à Passau** construit dans un site admirable au confluent de trois fleuves : le Danube, l'Inn et l'Ilz. **Visite de la vieille ville** qui se dresse sur une presqu'île enserrée entre l'Inn et le Danube aux bâtiments baroques et ruelles romantiques. ✕. **Croisière d'1h sur le Danube et l'Inn** pour admirer le site pittoresque. **Départ vers la Bavière**. Installation à Munich ou environs. ✕ et 🛏.

❼REGION MUNICH - FORET NOIRE - BELFORT
Passage par la belle région du lac de Constance et la Forêt Noire. ✕ en cours de route **Route par le lac de Titisee**, un des hauts lieux de villégiature de la région. **Poursuite vers Fribourg, une des cités les plus séduisantes d'Allemagne du sud**. Découverte de la vieille ville avec la place du marché entourée de maisons et ruelles anciennes…. **Temps libre.** Installation à l'hôtel ✕ et 🛏.

❽BELFORT - VOTRE REGION
Petit ✕. Départ pour le centre de la France. ✕ en cours de route. Retour dans la soirée vers les lieux de prise en charge du premier jour.

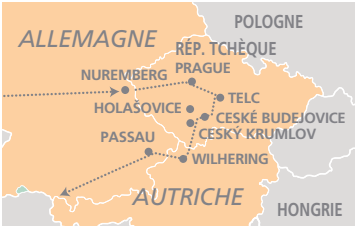

DU 30 AOUT AU 06 SEPT. 2019

DEPART REGION	16-17-24-33-79-85-86-87
PRIX/ PERSONNE	1237 €

- Supplément chambre individuelle : 232 €
- Assurances multirisques : 47 €
- Pension complète
- Guide Voyages de Maillard.

NOS +

- *Guide accompagnateur des Voyages de Maillard*
- *Visite des grottes de Postojna*
- *Visite d'une ferme hongroise avec déjeuner et démonstration équestre*
- *Tour en calèche dans la grande plaine hongroise*
- *Visite du château de Gödölö*
- *Visite du Parlement de Budapest*

RESA TÔT -5% · CIRCUIT · 10J

LA HONGRIE ET LA SLOVENIE

Deux petits pays qui sauront vous ravir. Découvrez les cavaliers de la Puszta, la grande plaine danubienne, Budapest et son grandiose Parlement, l'emblème de la capitale hongroise puis vous rejoindrez le Danube, fil conducteur de l'Europe Centrale. Sur ses rives, villages pittoresques et capitales romantiques y furent bâtis. Votre périple débutera par la discrète Slovénie qui regorge pourtant de bien des merveilles !

❶VOTRE REGION - VAL D'AOSTE
Départ tôt le matin vers le centre de la France. Petit ✕ à Bellac. ✕ **aux environs de Paray le Monial**. Continuation par Macon puis les Alpes, le tunnel du Mont Blanc. **Passage de la frontière franco italienne. Arrivée dans le Val d'Aoste** réputé pour ses vignobles et châteaux médiévaux. Installation à l'hôtel. ✕ et 🛏.

❷VAL D'AOSTE - REGION VENISE
Passage à proximité de Milan, grande ville d'art et capitale économique de l'Italie du nord. Poursuite vers la pittoresque région des lacs. Mélange de paysages alpestres et méditerranéens, ornés d'une abondante végétation, la région attira de tout temps la noblesse qui y établit de somptueuses villas ornées de grandioses jardins fleuris.. Bâtie sur une étroite péninsule sur le lac de Garde et dominée par son imposant château féodal, Sirmione est une des plus attachantes stations bordant le lac. ✕ **à Sirmione. Visite puis temps libre**. Continuation vers la région de Venise. ✕ et 🛏 à Lido di Jesolo ou Mestre .

❸REGION VENISE - MARIBOR (SLOVENIE)
Entrée en Slovénie. Visite des grottes de Postojna situées dans le massif karstique, considérées comme les plus belles d'Europe. Découverte en petit train touristique de ces grottes aux impressionnantes concrétions. ✕ **à Predjama** au pied de sa majestueuse forteresse médiévale encastrée dans la falaise calcaire. **Départ vers Ljubljana**, la capitale slovène qui conjugue avec brio traditions et modernité. **Visite guidée** de la vieille ville, le Triple Pont, l'hôtel de ville et la fontaine des Trois Fleuves, le marché de Plecnick…**Temps libre. Continuation vers Maribor**, capitale de la Styrie, région viticole de la Slovénie. Tour d'orientation de la deuxième ville du pays dont le centre historique date du XVIe siècle. Installation à l'hôtel pour le ✕ et 🛏.

❹MARIBOR - KECSKEMET
Départ vers la Hongrie et le lac Balaton, la «mer hongroise», le plus grand lac d'Europe Centrale, lieu de villégiature par excellence. Arrivée pour le ✕ à Tihany. **Découverte de la presqu'île de Tihany**, dominée par la basilique St André. Magnifique panorama sur le lac Balaton. **Départ vers la fameuse Grande Plaine de Hongrie, la Puszta**, qui s'étend jusqu'au frontière de la Roumanie, la Serbie et la Croatie. **Arrivée à Kecskemet**, grand centre agricole et de production du foie gras. Installation à l'hôtel, ✕ et 🛏.

❺KECSKEMET - BUDAPEST
Découverte d'une ferme traditionnelle de la Puszta. Les propriétaires, en habits traditionnels, vous feront découvrir leur exploitation, feront une démonstration équestre accompagnée de tours d'adresse et de jeux. **Balade en calèche** à travers cette étonnante région. ✕ traditionnel sur place. **Visite du château de Gödölö** considéré comme l'un des plus importants monuments de l'art baroque en Hongrie. Il fut le présent qu'offrit le gouvernement hongrois au couple impérial, François-Joseph et Elisabeth. Sissi qui affectionnait la Hongrie y passa plus de temps que dans son propre château. **Départ vers Budapest**. Installation à l'hôtel. ✕ et 🛏.

❻BUDAPEST
Visite guidée de Budapest, la ville du début du siècle par excellence, incarne le contraste aigu de deux villes jumelles divisées par le Danube et réunies depuis 1872. **Vous découvrirez :** Buda, l'altière, avec ses ruelles tortueuses, ses palais baroques, ses établissements de bains turcs et son palais royal puis Pest, la bouillonnante, qui présente un fier mélange de styles architecturaux. ✕ en cours de visite. **Visite intérieure du fantastique Parlement de Budapest**, emblème de la ville, bâti sur les rives du Danube. Installation à l'hôtel, ✕ et 🛏.

❼BUDAPEST – LA COURBE DU DANUBE VIENNE
Départ vers l'Autriche par les rives du Danube. **Visite** de **Szentendre,** agréable petite ville aux ruelles pavées et aux maisons colorées. **Continuation par Esztergom**, capitale de la Hongrie catholique et résidence d'été des rois de Hongrie. **Arrêt détente. ✕ à Gyor. Poursuite vers Vienne. Visite de la capitale autrichienne**. Découverte du Ring, grand boulevard circulaire aménagé à l'emplacement des remparts, bordé de prestigieux édifices. ✕ et 🛏.

❽VIENNE - SALZBOURG - REGION INNSBRUCK
Départ vers Salzbourg. ✕. Visite de la ville de Mozart, construite dans un site remarquable. Découverte de la Domplatz et ses trois portiques ouvrant sur les grands monuments de la ville, la cathédrale baroque, l'extérieur de la maison natale de Mozart, les ruelles de la vieille ville dont la ruelle « aux enseignes ». En fin d'après midi, arrivée dans la vallée de l'Inn. ✕ et 🛏.

❾REGION INNSBRUCK - CHUTES DU RHIN - BELFORT
Départ après le petit ✕ par **le tunnel de l'Arlberg,** l'un des plus longs d'Europe (14 KM.). Entrée en Suisse et le lac de Constance. ✕ **à Schaffhausen**, une des plus attrayantes villes suisses grâce au cachet de ses édifices. **Promenade au pied des impressionnantes Chutes du Rhin**, attraction traditionnelle de la région. Départ vers la France. Installation à l'hôtel. ✕ et 🛏.

❿BELFORT – VOTRE REGION
Petit ✕ à l'hôtel. Départ vers le centre de la France. ✕ **en cours de route**. Retour dans la soirée vers les lieux de prise en charge du premier jour.

DU 22 JUIN AU 01 JUILLET 2019

DEPART REGION	16-17-24-33-79-85-86-87
PRIX/ PERSONNE	1659 €

- Suppl.chambre individuelle : 286€
- Assurances multirisques : 60€
- Pension complète
- Guide Voyages de Maillard.

NOS +

- *Guide accompagnateur des Voyages de Maillard*
- *Boissons aux repas*
- *Animations quotidiennes*
- *4 sites Unesco en un seul voyage*

RESA TÔT -5% · NOUVEAU · SEJOUR · 6J

LES SITES DE L'UNESCO

AUTOUR DU LAC DE CONSTANCE

Les abords du lac de Constance fourmillent de sites classés au Patrimoine de l'UNESCO tel le cloître de Saint Gallen avec sa superbe bibliothèque, le parcours en train Bernina Express de Tiefencastel à Tirano, l'église de Wies en Allemagne, et les constructions sur pilotis d'Unteruhldingen ! Une belle concentration de merveilles !

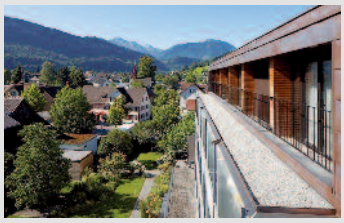

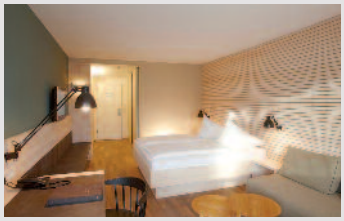

HOTEL WEISSES KREUZ 4*

Géré par la même famille depuis 1852, le Weisses Kreuz se trouve à 2,5 km du centre de Feldkirch, en Autriche. L'hôtel comporte 106 chambres réparties sur 4 étages.

LES CHAMBRES : Spacieuses et meublées avec goût, elles sont équipées de la télévision par satellite, d'un coin salon et d'une salle de bains avec sèche-cheveux.

RESTAURANT : Vous pourrez vous détendre au bar et déguster une cuisine autrichienne et internationale au restaurant.

A VOTRE DISPOSITION : Vous pourrez accéder gratuitement au sauna et au centre de remise en forme de l'hotel. Il propose une connexion Wi-Fi gratuite. L'hôtel est totalement non-fumeur.

❶VOTRE REGION - BELFORT

Départ matinal. Petit ✕ à Bellac. ✕ **à Paray le Monial. Visite de la célèbre basilique.** Continuation vers Monceau les Mines, Beaune. ✕ et 🛏 à Belfort.

❷ BELFORT - SAINT GALLEN - FELDKIRCH

Petit ✕ à l'hôtel. **Départ vers la Suisse toute proche. Arrivée à Zurich pour le ✕. Tour panoramique de Zurich**, première ville suisse. Cette place financière est une cité cosmopolite, où il fait bon vivre. Passage sur les quais des rives verdoyantes de la Limmat et du lac sur les bords duquel se pressent de nombreux bateaux de plaisance. **Route vers Saint Gall** qui possède une fameuse abbaye abritant une des bibliothèques les plus riches au monde. **Visite de la vieille ville,** du cloître et de la bibliothèque qui compte autant de livres anciens que le Vatican. En fin d'après-midi, route vers Feldkirch. **Cocktail de bienvenue.** ✕ et 🛏 à l'hôtel. Animation du jour.

❸EXCURSION BERNINA EXPRESS - ST MORITZ

Petit ✕ à l'hôtel. Vous partirez aujourd'hui en Engadine, à la fois berceau des sports d'hiver et haute vallée la plus ensoleillée du sud des Alpes. Le canton des Grisons avec ses 150 vallées et ses trois langues reconnues officiellement (l'allemand, l'italien et le rétho-romanche) est le plus grand des 26 cantons Suisses. **A Tiefencastel, vous vous installerez dans le wagon panoramique (2ème classe) du Bernina-Express**, serez éblouis par le paysage du célèbre parcours du col de l'Albufa pour atteindre la région d'Engadine, et franchirez le col de la Bernina à 2330 m d'altitude pour arriver à Tirano. ✕. **Route pour franchir l'autre versant, et atteindre St Moritz**, la station réputée des Alpes qui attire été comme hiver une clientèle mondaine. Puis, passage du col de Julier pour aller à Tiefencastel. Retour à l'hôtel pour le ✕ et 🛏. Animation du jour.

❹EXCURSION CHÂTEAU DE LA BELLE AU BOIS DORMANT ET WIES

Petit ✕ à l'hôtel. **Entrée en Allemagne dans la célèbre région de la Bavière**. Entre châteaux de contes de fées et grosses cylindrées, fermes traditionnelles et constructions avant-gardistes, c'est la région la plus touristique d'Allemagne. **Visite du fameux Château de Neuschwanstein**, fabuleuse construction née de la fantaisie du roi Louis II de Bavière. Walt Disney s'en serait inspiré pour dessiner le château de «la Belle au Bois Dormant» . Navette pour monter et descendre au château. ✕ au restaurant. **Visite de l'église de Wies**, classée au Patrimoine de l'Unesco. Miraculeusement conservée dans l'écrin d'une vallée des Alpes, l'église de Wies, de style Roccoco est une des plus belles au monde. Retour pour le ✕ et 🛏 à l'hôtel. Animation du jour.

❺CONSTRUCTIONS SUR PILOTIS D'UNTERUHLDINGEN - BELFORT

Petit ✕ à l'hôtel. **Retour historique assuré avec la découverte des constructions sur Pilotis du Lac de Constance**, datant de l'âge de pierre et de bronze. Le village a été restauré et son musée vous présentera les objets et les vestiges reconnus au patrimoine mondial de l'Unesco. ✕ au restaurant à Meersburg. L'après-midi, **traversée du lac de Constance** en ferry puis retour en France. Installation à l'hôtel à Belfort. ✕ et 🛏.

❻BELFORT - VOTRE REGION

Petit ✕ à l'hôtel. **Départ vers le centre de la France.** ✕ en cours de route. Retour dans la soirée vers les lieux de prise en charge du premier jour.

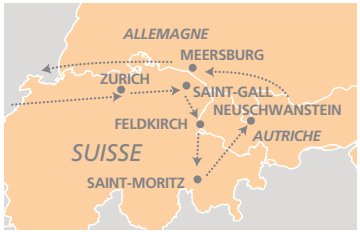

DU 21 AU 24 JUIN 2019

DEPART REGION	16-17-24-33-79-85-86-87
PRIX/ PERSONNE	1275 €

- Supplément chambre individuelle : 150€
- Assurances multirisques : 47€
- Pension complète
- Guide Voyages de Maillard.

NOS +

- *Guide accompagnateur des Voyages de Maillard*
- *Palais de la Hofburg à Innsbruck*
- *Bibliothèque Nationale à Vienne*
- *Musée des Carrosses*
- *Découverte de la région des lacs de Salzbourg*
- *Funiculaire à Salzbourg*

RESA TÔT -5% · CIRCUIT · 9J

LES PLUS BELLES VILLES AUTRICHIENNES

VIENNE, SALZBOURG, INNSBRUCK

L'Autriche impériale où plane encore l'ombre de Sissi, les abbayes à l'exubérance baroque, les villages de carte postale posés sur les rives des plus beaux lacs alpins, vous découvrirez tout cela et plus encore durant ce périple à la découverte des « plus belles villes autrichiennes ».

1 VOTRE REGION - BELFORT
Départ matinal. Petit ✕ à Bellac. ✕ à Paray le Monial. ✕ et 🛏 à Belfort.

2 BELFORT - REGION INNSBRUCK
Traversée de la Suisse par Zurich puis **entrée en Autriche. ✕ à Feldkirch**, belle ville médiévale. **Arrêt détente** au col de l'Arlberg, porte d'entrée du Tyrol depuis lequel s'étend un magnifique panorama sur les Alpes Autrichiennes. **Installation à l'hôtel** situé aux environs d'Innsbruck, ✕ et 🛏.

3 INNSBRUCK - LINZ
Départ pour Innsbruck, la capitale du Tyrol, construite au pied des montagnes. **Visite guidée de la vieille ville** : le célèbre Toit d'Or, l'emblème de la ville construit au XVème siècle, les belles maisons anciennes, la colonne St. Anne. **Visite de la Hofburg, le palais impérial** qui compte parmi les monuments les plus visités d'Autriche. Découverte des fastueuses salles d'apparat, de la salle des gardes...✕. **Départ vers Linz.** Installation à l'hôtel. ✕ et 🛏.

4 LINZ - VIENNE
Visite de l'abbaye de Melk. Couronnant une butte rocheuse qui domine le Danube de plus de 50 m, l'abbaye de Melk symbolise l'épanouissement le plus complet de l'art baroque en Autriche. **Poursuite vers Vienne.** ✕. **Visite de la capitale autrichienne.** Découverte du Ring, grand boulevard circulaire aménagé à l'emplacement des remparts, bordé de prestigieux édifices. **Promenade dans les magnifiques cours du palais impérial de la Hofburg,** situé au cœur de la ville, ancienne résidence d'hiver des Habsbourg qui régnaient alors sur un très vaste empire. **Visite de la cathédrale Ste Etienne** dressant sa flèche à 137m et du quartier ancien l'environnant. **Visite de la salle d'apparat de la bibliothèque nationale d'Autriche**, une des plus importantes et des plus belles au monde, de style baroque. Installation à l'hôtel, ✕ et 🛏.

5 VIENNE ET LA FORET VIENNOISE
Visite guidée du château de Schönbrunn, un des plus beaux palais baroques d'Europe, ancienne résidence d'été de la famille impériale des Habsbourg. Découverte des 40 salles d'apparat, de la grande galerie, des appartements de François Joseph et Sissi... **Temps libre. Visite du musée des Carrosses** situé dans l'ancien manège d'hiver. Il constitue l'une des plus importantes collections au monde, abritant plus de 60 carrosses, traîneaux... du XVIIème au XXème siècle. ✕. **Départ vers la célèbre forêt viennoise. Visite de l'ancien pavillon de chasse de Mayerling** où le prince Rodolphe, fils de Sissi et de l'empereur François Joseph fut retrouvé mort dans des conditions encore inexpliquées. **Arrêt promenade à Baden**, belle station thermale réputée depuis l'époque romaine. Retour à l'hôtel. ✕ et 🛏.

6 VIENNE - SALZBOURG
Départ vers la région des lacs de Salzbourg réputée et appréciée pour ses paysages pittoresques, ses nombreux lacs et ses villages traditionnels. **Arrêt à Hallstatt**, parfait exemple de l'Autriche romantique, petit village aujourd'hui classé à l'Unesco dont les ruelles pentues s'accrochent au contrefort escarpé du Dachstein plongeant dans le lac du même nom. ✕. **Arrêt à St Wolfgang** magnifique village bâti sur les bords d'un lac, véritable décor de carte postale. **Visite du village et de son église** qui abrite un chef d'œuvre de l'art gothique. **Temps libre.** Installation à l'hôtel. ✕ et 🛏.

7 SALZBOURG
Journée consacrée à la visite de Salzbourg. La ville de Mozart est construite dans un site remarquable et baigne dans une douce lumière, palais, églises, places aux fontaines sculptées. **Visite guidée** de la Domplatz et ses trois portiques ouvrant sur les grands monuments de la ville, la cathédrale baroque, l'extérieur de la maison natale de Mozart, les ruelles de la vieille ville dont la ruelle «aux enseignes». **Montée en funiculaire à la forteresse** dominant la ville depuis laquelle s'étend une vue magnifique. **Visite du château des Princes Archevêques** bâti entre le XIème et le XVème siècle. ✕ en cours d'excursion. **Temps libre.** Retour à l'hôtel, ✕ et 🛏.

8 SALZBOURG - BELFORT
Départ vers Innsbruck et le col de l'Arlberg (1800 m), frontière naturelle du Tyrol. ✕ **à Feldkirch. Poursuite vers la Suisse**, Zurich et son lac, Bâle. Entrée en France. Installation à l'hôtel, ✕ et 🛏.

9 BELFORT - VOTRE REGION
Départ pour le centre de la France. ✕ en cours de route. Retour dans la soirée vers les lieux de prise en charge du premier jour.

DU 26 MAI AU 03 JUIN 2019
DU 02 AU 10 SEPTEMBRE 2019

DEPART REGION	16-17-24-33-79-85-86-87
PRIX/ PERSONNE	1499 €

- Suppl.chambre individuelle : 219€
- Assurances multirisques : 47€
- Pension complète
- Guide Voyages de Maillard.

NOS +

- *Guide accompagnateur des Voyages de Maillard*
- *Palais de la Hofburg à Innsbruck*
- *Mini croisière sur le lac d'Achensee*
- *Visite des mines d'argent de Schwaz*
- *Promenade en calèche et dégustation de schnaps.*

HOTEL ALPHOF 4*

L'hôtel Alphof Superior est entouré de jardins, de prairies et par la chaîne de montagnes des Alpes de Stubai. Il possède des installations de spa et de bien-être telles qu'une piscine Kneipp, un solarium, un sauna finlandais et un hammam.

LES CHAMBRES : comportent un balcon offrant une vue sur la montagne. Elles disposent d'un coin salon, d'une télévision par câble à écran plat, d'un coffre-fort et d'une connexion Wi-Fi gratuite.

RESTAURATION : petit déjeuner buffet, un restaurant traditionnel et un grand bar typique du Tyrol.

NOUVEAU PROGRAMME · PROMO · SEJOUR · 7J

ESCAPADE AU TYROL

SEJOUR PROMO

Un séjour à prix attractif agrémenté d'agréables visites. Croisière, trajet en petit train, funiculaire vous permettront de découvrir au mieux cette belle région autrichienne.

❶VOTRE REGION - BELFORT

Départ matinal, petit ✕ à Bellac. ✕ **à Paray le Monial ou environs. Visite de la célèbre basilique.** Continuation vers Monceau les Mines, Beaune. ✕ et 🛏 **à Belfort**.

❷BELFORT - TYROL

Traversée de la Suisse en passant par le lac de Zurich et le Walensee. **Poursuite vers la Principauté du Liechtenstein** formant la frontière entre la Suisse et l'Autriche. **Arrêt dans sa capitale, Vaduz et rapide découverte.** Entrée en Autriche. ✕ **à Feldkirch**, belle ville médiévale. **Arrêt détente au col de l'Arlberg**, porte d'entrée du Tyrol depuis lequel s'étend un magnifique panorama sur les Alpes Autrichiennes. **Arrivée dans votre village tyrolien** de séjour proche d'Innsbruck. Installation, ✕ et 🛏 à l'hôtel.

❸EXCURSION ACHENSEE - ALPBACH ET SCHWAZ

Départ vers Schwaz. Le riche patrimoine de la cité dominée par son château témoigne de la prospérité passée de la région qui extrayait 80 % de l'argent mondial. L'église gothique y est la plus vaste du pays. **Visite des mines d'argent.** Descente en petit train à 800m de profondeur au cœur de la montagne. **Temps libre à Rattenberg**, la plus petite ville d'Autriche, ancienne ville frontière entre le Tyrol et la Bavière, aux magnifiques maisons bourgeoises Renaissance restaurées. Rattenberg est réputée pour ses verreries. ✕. **Découverte d'Alpbach**, élu «un des plus beaux villages d'Autriche» avec ses fermes traditionnelles et leurs belles parures de fleurs. **Petite promenade en bateau sur le lac d'Achensee**, plus grand lac du Tyrol, niché au cœur de paysages de montagnes et d'alpages. Retour à l'hôtel, ✕ et 🛏.

❹EXCURSION INNSBRUCK

Départ pour Innsbruck, la capitale du Tyrol. **Visite guidée de la vieille ville** : le Petit Toit d'or, l'emblème de la ville, construit au XVe siècle, la Colonne Sainte Anne... **Entrée au palais impérial de la Hofburg** qui compte parmi les monuments les plus visités d'Autriche. Découverte des fastueuses salles d'apparat, de la salle des gardes... **Ascension par le funiculaire et le téléphérique d'Innsbruck au Seegrube** à 1911 m d'altitude. De là, merveilleuse vue sur les vallées et les Alpes. ✕ à **Innsbruck** en cours d'excursion. Retour à l'hôtel, ✕ et 🛏.

❺EXCURSION STAMS ET SWAROVSKI

Visite du château d'Ambras, ancienne forteresse médiévale transformée en château style Renaissance qui abrite aujourd'hui des collections uniques avec sa galerie, sa salle d'armes, son cabinet des curiosités. **Promenade en calèche à Axams avec dégustation de Schnaps**. ✕ en musique. **Visite des Mondes de Cristal de Swarovski**. Sur le lieu même de la naissance de l'entreprise Swarovski vous admirerez le cristal sous toutes ses facettes et sous toutes ses formes. Le parcours vous entraine dans des salles aux ambiances très différentes. Un véritable kaléidoscope. Là se trouve la plus grande boutique Swarovski du monde. Retour à l'hôtel, ✕ et 🛏.

❻TYROL - BELFORT

Départ vers le tunnel de l'Arlberg, long de 14 km. **Promenade à Feldkirch**, charmante petite ville médiévale fortifiée située au pied de son château. ✕. **Entrée en Suisse**, Zurich et son lac, Bâle et entrée en France. Installation à l'hôtel à Belfort. ✕ et 🛏.

❼BELFORT - VOTRE REGION

Petit ✕. **Départ vers le centre de la France**. ✕ **en cours de route**. Retour dans la soirée vers les lieux de prise en charge du premier jour.

DU 31 MAI AU 06 JUIN 2019
DU 02 AU 08 AOUT 2019
DU 13 AU 19 SEPTEMBRE 2019

DEPART REGION	16-17-24-33-79-85-86-87
PRIX/ PERSONNE	959 €

- Supplément chambre individuelle : 133€
- Assurances multirisques : 38€
- Pension complète
- Guide Voyages de Maillard.

NOS +

- *Guide accompagnateur des Voyages de Maillard*
- *Visite du Château de Linderhof et du château de Neuschwanstein*
- *Passage en Forêt Noire*
- *Petite croisière sur le lac de Constance*

PROMO SEJOUR 7J

LA BAVIÈRE

LE LAC DE CONSTANCE ET LES CHÂTEAUX ROYAUX

Est-ce l'Allemagne, l'Autriche ou un pays à part entière ? La Bavière est tout cela à la fois. Région alpine pimpante, moderne et néanmoins terre de traditions, elle abrite les célèbres châteaux royaux de Bavière et de fabuleuses églises baroques aux décors exubérants. Pour un meilleur tarif, nous vous proposons des hébergements en Autriche à quelques kilomètres de la frontière.

❶ VOTRE REGION - MULHOUSE

Départ matinal vers le centre de la France. Petit ✕ à Bellac. ✕ à Paray le Monial. Continuation vers Montceau les Mines, Beaune. ✕ et 🛏 **à Mulhouse ou environs**.

❷MULHOUSE - LAC DE CONSTANCE - LINDAU

Entrée en Suisse par Bâle. **Arrivée sur les rives du lac de Constance.** A cheval sur trois pays - Allemagne, Suisse et Autriche - le lac de Constance est considéré comme la Côte d'Azur locale grâce à la beauté des paysages, la douceur du climat et la croissance d'une végétation tropicale et méditerranéenne. **Petite traversée en bateau de Constance à Meersburg**, belle station touristique très animée dominée par son Château Vieux. Promenade à travers les pittoresques rues à arcades. ✕. **Poursuite jusqu'à Lindau**. Construite sur une île non loin des bords du lac, c'est une cité historique au cachet indéniable. **Temps libre**. Installation à l'hôtel, ✕ et 🛏.

❸LINDAU - CHATEAUX DE BAVIERE - AUTRICHE

Départ vers la Bavière. Entre châteaux de contes de fées et grosses cylindrées, fermes traditionnelles et constructions avant-gardistes, c'est la région la plus touristique d'Allemagne. **Visite du château de Neuschwanstein**, dressé sur un piton rocheux dominant la gorge de Pöllat, fabuleuse construction née de la fantaisie du roi Louis II de Bavière. Walt Disney s'en serait inspiré pour dessiner le château de « la Belle au Bois Dormant ». ✕. **Temps libre à Fussen**, joli bourgade très animée, dominée par les ruines de son château médiéval. Continuation vers l'Autriche toute proche. Installation à l'hôtel, ✕ et 🛏.

❹ EXCURSION A MUNICH

Journée consacrée à la visite de Munich, une des villes les plus attirantes et les plus connues d'Allemagne qui allie à merveille tradition, folklore et modernité. Les rues et les parcs témoignent de l'art de vivre inimitable et l'architecture rappelle celle des villes méridionales. **Visite guidée de la capitale bavaroise** : le vieux Munich, l'église Notre Dame aux tours surmontées de leur dôme, symbole de Munich, la Marienplatz où bat le cœur de la ville. Là, se trouve le nouvel hôtel de ville de style néo-gothique et son célèbre carillon... ✕. **Temps libre.** Retour à l'hôtel, ✕ et 🛏.

❺EXCURSION LINDERHOF ET OBERAMMERGAU

Visite du château de Linderhof, construit par Louis II de Bavière dans le cadre sauvage d'une vallée alpine. La construction s'inspire du XVIIIème siècle et les jardins de la Renaissance italienne. Le pavillon mauresque servait à des mises en scène orientales. ✕. **Visite d'Oberammergau**, belle cité médiévale d'artisans connue ses maisons peintes et ses sculptures en bois. Elle doit sa renommée aux représentations des Mystères de la Passion qui ont lieu tous les 10 ans. **Arrêt à l'église d'Ettal**, fondée en 1330, chef d'œuvre de l'art rococo. Les vastes dimensions de l'édifice et son caractère exceptionnel sont dus à la vénération d'une statue de la Vierge à l'Enfant attribuée à Pisano. Retour à l'hôtel. ✕ et 🛏.

❻ AUTRICHE - REGION BELFORT

Départ vers la Forêt Noire. ✕ **au lac de Titisee**, un des hauts lieux de villégiature de la région. **Continuation vers Fribourg, une des cités les plus séduisantes d'Allemagne du sud. Découverte de la vieille ville** avec la place du marché entourée de maisons et ruelles anciennes.... **Temps libre**. Entrée en France. Installation à l'hôtel, ✕ et 🛏.

❼REGION BELFORT - VOTRE REGION

Départ pour le centre de la France. ✕ **en cours de route.** Retour dans la soirée vers les lieux de prise en charge du premier jour

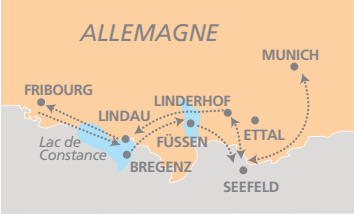

DU 23 AU 29 JUIN 2019
DU 01 AU 07 SEPTEMBRE 2019

DEPART REGION	16-17-24-33-79-85-86-87
PRIX/ PERSONNE	999 €

- Suppl.chambre individuelle : 154€
- Assurances multirisques : 38€
- Pension complète
- Guide Voyages de Maillard.

NOS +

- *Guide accompagnateur des Voyages de Maillard*
- *Les plus beaux paysages des trois Tyrols*
- *Dégustation de vin du Tyrol du Sud*
- *Château et jardins botaniques de Trauttmansdorff*

RESA TÔT -5% · NOUVEAU · FESTIF · CIRCUIT · 8J

LES TROIS TYROL

ET LA FETE DES FLEURS DE BOLZANO

Oubliez vos cours de géographie : le Tyrol ne se trouve pas qu'en Autriche ! De l'autre côté des Alpes, en Italie, il existe un autre Tyrol aux pieds des Dolomites. Là aussi les chalets y sont coquets et fleuris et l'atmosphère mi-italienne mi-autrichienne. Au printemps à Bolzano, on y célèbre la fête des fleurs !

❶VOTRE REGION – AOSTE OU ENVIRONS

Départ tôt le matin en direction du centre de la France. Passage par Bellac, petit ✕ puis Montluçon. ✕ en cours de route. Continuation vers les Alpes, le tunnel du Mont Blanc. Passage de la frontière franco italienne. **Arrivée dans le Val d'Aoste** réputé pour ses vignobles et châteaux médiévaux. Installation à l'hôtel. ✕ et 🛏.

❷REGION AOSTE - TYROL DU SUD

Passage à proximité de Milan, grande ville d'art et capitale économique de l'Italie du nord. **Arrivée dans la pittoresque région des lacs**, mélange de paysages alpestres et méditerranéens. **Arrêt à Brescia**. Promenade dans cette petite cité méconnue mais pourtant très charmante. Découverte extérieure de la Piazza de la Loggia dominée par l'hôtel de ville Renaissance. ✕. **Découverte de la rive Est du lac de Garde**, le plus vaste et l'un des plus harmonieux d'Italie. Poursuite vers Bolzano. Installation à l'hôtel, ✕ et 🛏.

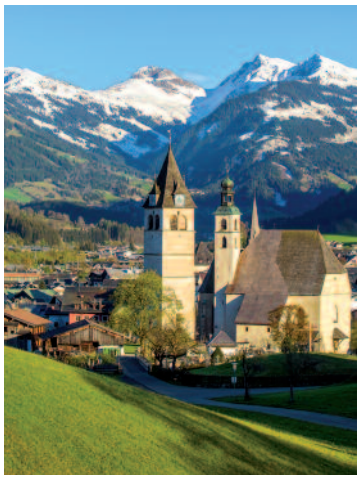

❸LA FETE DES FLEURS DE BOLZANO ET LE CHÂTEAU DE TRAUTTMANSDORFF

Visite de Bolzano. L'influence germanique y est évidente. Découverte du centre historique : le Dôme, édifice gothique au toit de tuiles polychromes, dominant la Place Walther de son haut clocher, la charmante Place aux Herbes, la Via dei Portici bordée de maisons à arcades, l'église des Dominicains. En fin de matinée, temps libre pour profiter de la Fête des Fleurs dont la tradition perdure depuis plus de 100 ans. La place principale se transforme alors en un immense mer de fleurs. ✕ typique. **Départ vers Merano**, important centre touristique et thermal réputé pour son climat agréable. **Visite du château et des jardins botaniques de Trauttmansdorff**. L'impératrice Sissi y fit plusieurs séjours. Elle affectionnait le lieu grâce au climat doux. Les jardins furent élus «plus beaux d'Italie» et «Jardin International de l'année». Plus de 80 jardins paysagers du monde entier prospèrent dans les jardins du château Trauttmansdorff et y forment un amphithéâtre naturel tout autour du bassin central aux nymphéas. Retour à l'hôtel, ✕ et 🛏.

❹LES DOLOMITES – TYROL ORIENTAL

Départ pour une découverte des Dolomites, impressionnante et sauvage région des Alpes aux sommets déchiquetés. On surnomme cette région le Tyrol italien par sa similitude avec la province autrichienne. **Découverte de Cortina d'Ampezzo**, station très renommée aux pimpants chalets d'aspects tyrolien qui accueillit les Jeux Olympiques d'Hiver de 1956. ✕. **Continuation de la découverte panoramique de cette exceptionnelle région. Arrivée en Autriche dans la région du Tyrol oriental**. A travers la haute vallée Pustertal, **arrivée à Lienz**, située dans une plaine ensoleillée dominée par le massif des Dolomites. Installation à l'hôtel, ✕ et 🛏.

❺REGION DE KITZBUHEL

Départ par la route panoramique du Grossglockner, à travers les superbes paysages des Alpes Autrichiennes. Dominée par la silhouette majestueuse de la plus haute montagne du pays, la route vertigineuse suit le tracé d'une ancienne voie commerciale du Moyen Age. ✕. Continuation en direction de Mittersill et le col de Thurn. **Découverte de Kitzbuhel, station touristique huppée** qui a gardé son charme grâce à ses grands chalets typiques, ses charmantes rues pavées et ses belles maisons colorées, notamment dans le centre, où se côtoient petites églises et places publiques. Installation à l'hôtel dans la région de Kitzbühel. ✕ et 🛏.

❻REGION DE KITZBUHEL - REGION DE INNSBRUCK

Découverte de San Johann in Tirol, typique village tyrolien occidental aux coquettes maisons fleuries et aux vastes auberges richement décorées. **Visite de Kufstein**, dominée par son château médiéval qui protégeait la frontière entre le Tyrol et la Bavière toute proche. Avec les montagnes en arrière-plan et la rivière à ses pieds, le site constitue un ensemble d'une grande harmonie. ✕. **Visite guidée de la vieille ville** : le Petit Toit d'or, l'emblème de la ville, construit au XVe siècle, la Colonne Sainte Anne... **Entrée au palais impérial de la Hofburg** qui compte parmi les monuments les plus visités d'Autriche. Découverte des fastueuses salles d'apparat, de la salle des gardes... **Temps libre.** Installation à l'hôtel situé aux environs d'Innsbruck. ✕ et 🛏.

❼TYROL - BELFORT

Départ vers le tunnel de l'Arlberg, long de 14 km. Promenade à Feldkirch, charmante petite ville médiévale fortifiée située au pied de son château. ✕. **Entrée en Suisse**, passage par Zurich et son lac, Bâle et entrée en France. Installation à l'hôtel situé à Belfort. ✕ et 🛏.

❽BELFORT - VOTRE REGION

Petit ✕. Départ pour le centre de la France. ✕ en cours de route. Retour en soirée vers les lieux de prise en charge du premier jour.

DU 28 AVRIL AU 05 MAI 2019

DEPART REGION	16-17-24-33-79-85-86-87
PRIX/ PERSONNE	1255 €

- Supplément chambre individuelle : 208€
- Assurances multirisques : 47€
- Pension complète
- Guide Voyages de Maillard.

EXCLUSIF !

NOS +

- *Guide accompagnateur des Voyages de Maillard*
- *Accompagnateur local de la Serbie au Montenegro*
- *5 pays en un seul voyage*
- *Nombreux repas typiques*

RESA TOT -5% · CIRCUIT · 13J

LE GRAND TOUR DES BALKANS

Attention programme exclusif ! Visitez les Balkans, ce bout d'Europe dont le lourd passé est le reflet des multiples convoitises et tiraillements entre Orient et Occident. Partez à la découverte de 5 pays et appréciez leurs différents patrimoines : Serbie, Croatie, Slovénie, Bosnie-Herzégovine et Montenegro.

1 VOTRE RÉGION - VAL D'AOSTE
Départ matinal vers le centre de la France. Petit ✕ à Bellac puis Montluçon. ✕ en cours de route. **Poursuite vers les Alpes, le tunnel du Mont Blanc. Passage de la frontière franco-italienne. Arrivée dans le Val d'Aoste** réputé pour ses vignobles et châteaux médiévaux. Installation à l'hôtel. ✕ et 🛏.

2 VAL D'AOSTE - LIDO DI JESOLO
Passage à proximité de Milan, grande ville d'art et capitale économique de l'Italie du nord. **Poursuite vers la pittoresque région des lacs**, mélange de paysages alpestres et méditerranéens, ornée d'une abondante végétation. La région attira de tout temps la noblesse qui y établit de somptueuses villas ornées de grandioses jardins fleuris. ✕ **à Sirmione.** Bâtie sur une étroite péninsule et dominée par son imposant château féodal, Sirmione est une des plus attachantes stations bordant le Lac de Garde. **Visite de Sirmione. Temps libre**. Route vers la région de Venise. ✕ et 🛏 à Lido di Jesolo ou région de Mestre.

3 LJUBLJANA (SLOVENIE) - ZAGREB (CROATIE)
Départ vers Ljubljana, la capitale slovène qui conjugue avec brio traditions et modernité. Arrivée pour le ✕. **Visite guidée de Ljubljana** : le Triple Pont, la cathédrale Saint Nicolas, la Fontaine des Fleuves, le Marché de Plecnik. Entrée en Croatie. Poursuite vers Zagreb. ✕ et 🛏.

4 ZAGREB (CROATIE) - BELGRADE (SERBIE)
Visite guidée de Zagreb, capitale politique, économique et culturelle croate où la ville basse et la ville haute séparées pendant des siècles vivent aujourd'hui ensemble. Nous y découvrirons les grands édifices du XIXème siècle et les jolis parcs du centre ville, bâti sur le modèle des grandes capitales de l'Empire Austro-Hongrois, qui lui confèrent un charme unique... La place principale de Ban Jelacic et la cathédrale néogothique feront de cette visite une expérience inoubliable. Un funiculaire permet d'atteindre la ville haute, le cœur du vieux Zagreb, le berceau de la capitale croate, fondée au XIIe siècle. Perchée sur des collines, avec son lacis de ruelles pavées, ses vieilles demeures et ses nombreux escaliers qui la relient au reste de la ville, c'est un Montmartre qui aurait des airs de Prague, avec l'atmosphère paisible d'un village. ✕. **Route vers la Serbie. Arrivée à Belgrade**, sa capitale. Au carrefour de ses influences orientales, slaves et autrichiennes, la «ville blanche» s'est forgée une identité propre, celle d'une capitale balkanique. Bien que tournée vers l'avenir, Belgrade possède un patrimoine exceptionnel. Installation à l'hôtel pour deux nuits. ✕ et 🛏.

5 BELGRADE (SERBIE)
Visite guidée de Belgrade, l'une des plus anciennes cités d'Europe, porteuse de 7000 ans d'histoire. Construite sur un ensemble de collines adossées au Danube et à la rivière Sava, Belgrade invite aux promenades par la variété de ses paysages urbains. Découverte de cette superbe capitale à travers ses principaux monuments, évocateurs de son passé riche et tourmenté : le Parlement, le Mémorial de Maréchal Tito, la Forteresse de Kalemegdan, le coeur historique de Belgrade... ✕ **typique. Poursuite de la visite de Belgrade. Promenade en bateau sur le Danube et la Sava** (90mn).Temps libre. ✕ et 🛏 à l'hôtel.

6 BELGRADE - SARAJEVO (BOSNIE HERZEGOVINE)
Visite de Sremska Mitrovica, une des plus anciennes villes d'Europe. D'une fortification militaire fondée au Ier siècle par les Romains, la ville devint pendant un temps une des capitales de l'Empire Romain. **Visite des fouilles du Palais Impérial**, dont les murs et les trottoirs préservés aux riches pavements de mosaïques, évoquent la puissance et la richesse de l'antique Sirmium, nœud de communication au coeur des Balkans. ✕ **dans Stanisic Ethno Village** ; un village reconstitué d'environ 20 maisons authentiques en bois, déplacées pour former un ensemble harmonieux. **Poursuite vers Sarajevo,** la capitale de la Bosnie-Herzégovine. ✕ **typique** et 🛏 à Sarajevo.

7 SARAJEVO - NEUM (BOSNIE HERZEGOVINE)
Visite guidée de la vieille ville de Sarajevo où se mêle l'influence de l'Orient aux églises catholiques et orthodoxes. Nous y verrons ses vieux quartiers, Bascarsija, les maisons turques, la grande mosquée de Beg, les auberges typiques avec leurs spécialités locales... ✕. **Temps libre à Sarajevo.** ✕ et 🛏 à Neum.

8 MONTENEGRO ET LES BOUCHES DE KOTOR - REGION DUBROVNIK
Petit ✕ matinal à l'hôtel. Départ vers le

Montenegro. **Excursion vers les fantastiques Bouches de Kotor** qui s'enfoncent de 28 km dans les terres formant un fjord aux multiples bras cerné par de hautes falaises calcaires. Tout un univers d'îles, de sommets dénudés se reflétant dans l'eau, de criques noyées dans la végétation méditerranéenne. ✕ à Kotor. **Visite guidée de Kotor**, classée au patrimoine de l'Unesco, riche de traditions maritimes et d'un patrimoine remarquable : la cathédrale Saint Tryphon du XIIème siècle, les ruelles pittoresques, les belles façades de palais... Départ pour la région de Dubrovnik avec passage du bac des Bouches de Kotor. ✕ **typique en musique** et 🛏 dans la région de Dubrovnik.

❾DUBROVNIK (CROATIE)
Petit ✕ à l'hôtel. **Visite guidée de la plus belle ville croate**, une ville unique, l'ancienne Raguse qui fut une puissante république indépendante, du XIIIe siècle jusqu'à l'arrivée de Napoléon. Grâce à la richesse de la culture et de l'architecture gothique, elle fait partie du Patrimoine Mondial de l'UNESCO. Nous verrons le couvent des Franciscains avec son célèbre cloître roman et sa pharmacie datant du XIVe siècle, le palais des Recteurs (exterieur), la cathédrale, le vieux port... ✕. Départ vers Sibenik. Installation à l'hôtel, ✕ et 🛏 .

❿EXCURSION A SIBENIK ET ZADAR (CROATIE)
Petit ✕ à l'hôtel. **Visite guidée de Sibenik**, ville des rois croates fondée au XIe siècle. La ville fut construite dans le canal de Ste Anne modelé par la Krka, l'un des fleuves les plus beaux de Croatie. Visite de la cathédrale et de son célèbre baptistère qui font partie du Patrimoine Mondial de l'UNESCO. ✕. **Visite guidée de Zadar**, ville qui a bien souvent changé de souverains. La ville garde de toutes époques des monuments remarquables : le forum romain, l'immense rotonde de Saint-Donat datant du IXe siècle, la cathédrale romane Sainte Anastasie du XIIe siècle (extérieur). Retour à l'hôtel. ✕ et 🛏.

⓫TROGIR - SPLIT (CROATIE)
Petit ✕ à l'hôtel. **Continuation en direction de Trogir**, véritable ville-monument du Moyen-Age. **Promenade dans ses ruelles** et découverte des jolies cours et palais gothiques. Sur la grande place, se trouve la cathédrale dont le portail est un chef d'oeuvre de l'art roman et la chapelle du XVe siècle est la plus belle chapelle renaissance de Croatie. ✕. **Nous rejoignons ensuite Split**, la deuxième ville de Croatie, et capitale de la Dalmatie, fondée au IVe siècle. **Visite de l'immense palais** construit par l'empereur Dioclétien et découverte de ses grandes portes romaines, la colonnade du péristyle, les immenses salles souterraines. Le palais, habité au cours des siècles est aujourd'hui classé par l'UNESCO au Patrimoine Mondial. **Nous visiterons aussi la cathédrale St Dujam**. Le soir, **embarquement pour Ancône**. Installation en cabine intérieure à deux (prévoir un petit sac pour la traversée, les valises restant en soute). ✕ et 🛏 **à bord**.

⓬ANCONE - PIACENZA - REGION DE SUSA
Petit ✕ à bord. **Débarquement tôt le matin au grand port italien d'Ancône**. Départ par l'autoroute longeant **la côte adriatique** et ses prestigieuses stations balnéaires telle Rimini. Passage par Bologne, Modène. ✕ **à Piancenza**. **Promenade dans la cité.** ✕ et 🛏 dans la région de Susa.

⓭REGION DE SUSA - VOTRE REGION
Petit ✕ à l'hôtel. Départ vers la frontière franco-italienne. **Passage du tunnel du Fréjus** et la vallée de la Maurienne au cœur des Alpes françaises. Passage par le centre de la France. ✕ **à Lapalisse**. Retour direct aux points de prise en charge du premier jour. Arrivée en soirée.

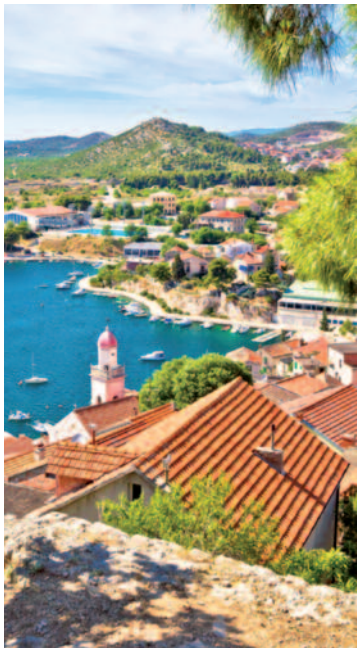

PROFITEZ DES PRESTATIONS DE MAILLARD AVEC UN ACHEMINEMENT AÉRIEN :

LE 08/09/2019
Transfert région / aéroport Bordeaux. Vol Bordeaux / Venise et acheminement vers votre hôtel où vous rejoindrez le groupe de Maillard.
LE 17/09/2019
Transfert vers votre hôtel. ✕ et 🛏
LE 18/09/2019
Transfert aéroport. Vol Split / Bordeaux et retour aux points de prise en charge.

TARIF SUR DEMANDE

DU 07 AU 19 SEPTEMBRE 2019

DEPART REGION	16-17-24-33-79-85-86-87
PRIX/PERSONNE	2298 €

- Suppl. chambre single (bateau inclus) : 346€
- Assurances multirisques : 60€
- Pension complète.
- Guide Voyages de Maillard.

NOS +

- *Guide accompagnateur des Voyages de Maillard*
- *Déjeuner de fish & ships*
- *Programme riche en visites*
- *Palais de Buckingham, Tour de Londres, Abbaye de Westminster*

RESA TÔT -5% · SEJOUR · 5J

ESCAPADE A LONDRES

AU ROYAUME DE SA MAJESTÉ

Une immersion au cœur de la trépidante capitale du royaume britannique ! Vous pénétrerez, en visiteurs privilégiés dans les appartements d'Etats du palais de Buckingham, admirerez les joyaux de la Couronne ou découvrirez l'impressionnante cathédrale de Westminster…

1 VOTRE REGION - LONDRES
Départ très matinal vers le nord de la France. Petit ✕ aux environs de Tours. Poursuite par Le Mans et Rouen. ✕. Dans l'après-midi, **embarquement à bord d'Eurotunnel pour une traversée de 35 mn sous la Manche.** Arrivée en Angleterre dans la belle région du Kent puis route vers Londres. Installation à l'hôtel. ✕ et 🛏.

2 LONDRES
Tour panoramique des principaux monuments de la capitale en autocar : le Parlement, la célébrissime Big Ben, l'abbaye de Westminster, les places historiques de Trafalgar Square, Piccadily Circus, Oxford Circus… ✕ **traditionnel de Fish and Chips dans un pub. Visite guidée de l'abbaye de Westminster**, lieu historique de couronnement des rois et reines depuis Guillaume le Conquérant en 1066. C'est la nécropole des souverains, chef d'œuvre d'art gothique classé par l'Unesco. Retour à l'hôtel, ✕ et 🛏.

3 LONDRES
Visite des appartements d'Etats du Palais de Buckingham, résidence officielle de la Reine. Découverte des 19 grands salons officiels de réception dont la décoration se compose des plus grands trésors de la collection royale parmi lesquels des tableaux de Rembrandt, Rubens et Canaletto… Fin de la visite avec **la Relève de la Garde du Palais de Buckingham** (sous réserve). ✕. **Visite de la Tour de Londres** (avec audio guides) où sont conservés les célèbres joyaux de la Couronne. Sa position stratégique près de la Tamise permettait de voir l'arrivée des ennemis. La forteresse devint par la suite une prison d'Etat. Retour à l'hôtel, ✕ et 🛏.

4 LONDRES - KENT
Visite libre du musée d'Histoire Naturelle installé dans un des plus beaux bâtiments de Londres. Dans l'entrée trône un squelette de diplodocus. Découverte de la galerie des Dinosaures, la section des mammifères abritant la reproduction d'une baleine bleue… **Temps libre dans le quartier du fameux magasin Harrods** de réputation mondiale. ✕. Départ vers le Kent. Installation à l'hôtel, ✕ et 🛏.

5 KENT - VOTRE REGION
Départ pour Folkestone. **Embarquement sur le Shuttle**. La traversée du tunnel sous la Manche dure environ 35 mn. Arrivée sur le sol français. Passage par Rouen, Le Mans. ✕ **en cours de route.** Retour direct aux points de prise en charge du premier jour. Arrivée en fin de soirée.

HOLIDAY INN EXPRESS LONDON-WIMBLEDON-SOUTH 3***

Idéalement situé en face la station de métro Colliers Wood et à seulement 30 minutes de la place Leicester, le Holiday Inn Express London-Wimbledon-South constitue un point de départ idéal pour explorer le centre de Londres. Vous pourrez vous détendre avec une boisson dans le salon contemporain.
RESTAURATION : L'établissement propose un petit-déjeuner continental avec des plats chauds. Par ailleurs, vous serez à deux pas de restaurants, de boutiques et de bars modernes.
LES CHAMBRES : élégantes et contemporaines comprennent une télévision et une douche à jets puissants. La connexion Wi-Fi est gratuite.

DU 06 AU 10 AOUT 2019
DU 13 AU 17 SEPT. 2019

DEPART REGION	16-17-24-33-79-85-86-87
06 AU 10/08/2019	1065 €
13 AU 17/09/2019	999 €

- Suppl.chambre individuelle : (Aout) : 175€ - (Sept.) : 227
- Assurances multirisques : 47€
- Pension complète
- Guide Voyages de Maillard.

NOS +

- *Guide accompagnateur des Voyages de Maillard*
- *Aller en ferry et retour par le tunnel sous la Manche*
- *Petits déjeuners anglais,thé ou café aux repas*
- *Site de Stonehenge*
- *La Tour de Londres avec les joyaux de la Couronne*
- *Villages pittoresques des Cotswolds*

RESA TÔT -5% · CIRCUIT · 7J

L'ANGLETERRE

LONDRES ET LA CORNOUAILLES

Découvrez le château royal de Windsor, les pittoresques villages de pierre blonde, Londres, les Joyaux de la Couronne et la Relève de la Garde. Mais ce circuit vous entrainera jusqu'en Cornouailles, région sauvage et néanmoins accueillante au long littoral accidenté et fleuri rappelant par bien des aspects notre Bretagne.

❶VOTRE REGION - ROSCOFF

Départ très tôt le matin vers l'ouest de la France. Passage par Niort. Petit ✕ en cours de route puis Nantes, Rennes, Saint Brieuc. ✕ **en cours de route.** Route vers Roscoff.
Date mai : ✕ à **Roscoff. Embarquement à bord du ferry.** Installation dans vos cabines à 2 équipées de douche wc. 🛏 à bord.
Date septembre : **Embarquement à bord du ferry en milieu d'après midi.** ✕ **à bord.** Débarquement à Plymouth en soirée. Installation à l'hôtel. 🛏.

❷PLYMOUTH - LA CORNOUAILLES - REGION EXETER

Date mai : Petit ✕ à bord puis débarquement en début de matinée à Plymouth.
Date septembre : Petit ✕ à l'hôtel.
Départ vers la pittoresque péninsule de Cornouailles, la côte occidentale de Grande Bretagne accidentée, isolée, fendue de larges estuaires. **Départ vers St Ives**, un charmant port de pêche, aux ruelles sinueuses et aux rangées de maisons à flanc de colline. C'est un endroit très visité l'été, apprécié des artistes depuis la fin du XIXème. **Promenade puis temps libre.** ✕ **à Penzance**, port coloré. **Arrêt face à l'îlot de St Michael's Mount** sur lequel fut construit un monastère celtique dès le VIIIème siècle qui appartint un temps à la France. Départ vers les environs d'Exeter. **Installation à l'hôtel**, ✕, 🛏.

❸EXETER - STONEHENGE - REGION BRISTOL

Visite de Stonehenge, le plus célèbre site de la préhistoire au monde classé au patrimoine mondial de l'UNESCO. Stonehenge, site mystérieux était un lieu de cérémonie en l'honneur du soleil et du changement de saison. ✕. **Visite de Bath**, également classé par l'UNESCO, élégante ville thermale déjà réputée à l'époque romaine. Elle s'embellit au XVIIIème et devint à cette période la ville la plus en vogue du pays. **Visite des Bains Romains** (avec audio guides) alimentés par une source d'eau chaude puis de la ville du XVIIIème aux originaux bâtiments de style géorgiens de formes incurvées, le Royal Crescent et le Circus. **Installation à l'hôtel aux environs de Bristol.** ✕ et 🛏.

❹BRISTOL - REGION DE COTSWOLDS - REGION OXFORD

Départ pour les Cotswolds. C'est la région de l'Angleterre aux traditionnels petits villages fleuris, bâtis de pierre blonde, aux maisons couvertes de chaume. Le mode de vie rural y a été préservé. Une autre vision de l'Angleterre. **Arrivée Bourton on the Water**, véritable village de carte postale. **Poursuite vers Bibury**, un des plus beaux villages d'Angleterre. La rivière, les chaumières fleuries forment un tableau idéal. **Temps libre.** ✕ **dans un des villages des Cotswolds**. **Départ pour Oxford**, qui abrite l'université la plus ancienne d'Angleterre instaurée dès le XIIIème siècle. Dans les divers collèges de la ville étudient les futurs esprits les plus brillants de l'Angleterre et au-delà. **Tour de ville** pour la découverte de ces établissements. **Visite du Christ Church Collège**, un des plus réputés où furent tournées plusieurs scènes du film Harry Potter. **Installation à l'hôtel aux environs d'Oxford**, ✕ et 🛏.

❺REGION OXFORD - WINDSOR - LONDRES

Visite du château de Windsor (avec audio guides), la plus grande forteresse habitée du monde. Plusieurs fois agrandie et modifiée depuis la construction d'un donjon et d'une enceinte en 1070 par Guillaume le Conquérant, elle est habitée par les rois d'Angleterre depuis 900 ans. ✕. **Départ vers Londres. Tour de ville panoramique guidé de Londres :** les maisons du Parlement, Big Ben, l'abbaye de Westminster, Trafalgar Square, Piccadily Circus, la cathédrale Saint Paul, Tower Bridge. **Installation à l'hôtel situé aux environs de Londres.** ✕ et 🛏.

❻LONDRES - CANTERBURY

Visite de la Tour de Londres (avec audio guides) où sont conservés les célèbres joyaux de la Couronne. Sa position stratégique près de la Tamise permettait de voir l'arrivée des ennemis. La forteresse devint par la suite une prison d'Etat. ✕ **au cœur de Londres. Temps libre dans le quartier du fameux magasin Harrods**, plus grand magasin de Londres de réputation mondiale. En milieu d'après midi, vous assisterez à la Relève de la Garde Montée à White Hall (sous réserve). **Départ vers la région de Canterbury. Installation à l'hôtel.** ✕ et 🛏.

❼CANTERBURY - VOTRE REGION

Départ pour Folkestone. Embarquement sur le Shuttle. Traversée du tunnel sous la Manche (env.35mn). Arrivée sur le sol français. Passage par Rouen, Le Mans. ✕ **en cours de route.** Retour direct aux points de prise en charge du premier jour. Arrivée en fin de soirée.

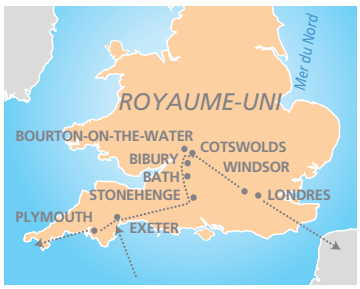

DU 09 AU 15 MAI 2019
DU 06 AU 12 SEPTEMBRE 2019

DEPART REGION	16-17-24-33-79-85-86-87
PRIX/ PERSONNE	1415 €

- Suppl. chambre individuelle (Mai): 163€
- Suppl.chambre indiv. + bateau (Mai): 251€
- Suppl. chambre individuelle (Sept.): 208€
- Assurances multirisques : 47€
- Pension complète
- Guide Voyages de Maillard.

NOS +

- *Guide accompagnateur des Voyages de Maillard*
- *Les cafés aux déjeuners*
- *Croisière sur le loch Ness*
- *Découverte de l'île de Skye*
- *Trajet à bord du Jacobite train (le Poudlard Express d'Harry Potter)*
- *Visite du Yacht Royal Britania*

RESA TÔT -5% · NOUVEAU PROGRAMME · CIRCUIT · 9J

L'ECOSSE

DES LANDES BRUMEUSES A L'ILE DE SKYE

L'Ecosse vous accueille avec ses landes brumeuses couvertes de bruyère, ses lochs (lacs) mystérieux, ses villages authentiques et ses chaleureux habitants. Si l'Europe possède encore une nature sauvage, c'est en Ecosse que vous la trouverez ! Peut-être aurez-vous la chance de rencontrer Nessie, le célèbre monstre du Loch Ness ou un des fantômes qui hantent les châteaux que vous visiterez…

1 VOTRE REGION - ZEEBRUGGE
Départ tôt le matin vers le nord de la France. Petit ✕ aux environs de Tours. ✕ **au nord de Paris**. Entrée en Belgique. Arrivée à Zeebrugge, le port de Brugge. **Installation à bord du ferry.** ✕ et 🛏 **en cabines à deux.**

2 ZEEBRUGGE - HULL - EDIMBOURG
Débarquement à Hull en début de matinée. Départ vers York, une des plus belles villes anglaises. **Visite de la vieille ville** encore aujourd'hui entourée de ses remparts. **Visite de la cathédrale** qui renferme la plus grande collection de vitraux médiévaux d'Angleterre. ✕ **à York. Départ vers l'Ecosse. Arrivée à Edimbourg**, belle capitale écossaise, construite sur de vertes collines volcaniques. Le riche passé historique de la ville est très présent. Installation à l'hôtel aux environs d'Edimbourg, ✕ et 🛏.

3 EDIMBOURG - PERTH
Visite guidée d'Edimbourg. **Découverte panoramique de la ville nouvelle du XVIIIème siècle** aux élégants quartiers géorgiens et aux panoramas grandioses. Visite de la ville médiévale aux nombreuses ruelles et hautes demeures. ✕ **à Edimbourg. Visite du Yacht Royal Britannia**, sur les traces des membres de la famille royale. L'ancienne résidence royale flottante de la Reine a parcouru un million de kilomètres pour effectuer près de mille visites officielles. Découverte des 5 ponts du bateau, des appartements royaux … **Route vers la région de Perth.** Installation à l'hôtel, ✕ et 🛏.

4 PERTH - REGION INVERNESS
Visite du château de Glamis, forteresse écossaise incontournable avec ses tours crénelées, ses nombreuses cheminées et son fantôme. La même famille habite la demeure depuis 1372. ✕. **Départ vers Pitlochry. Arrêt à l'échelle à saumons** qui leur permet de remonter le courant pour aller pondre plus près de la source. Des bassins vitrés permettent d'observer les précieux poissons. **Arrêt dans cet agréable village** des Highlands entouré de paysages magnifiques. **Visite de la distillerie de whiskey d'Edradour**, boisson emblématique du pays. Fondée en 1825, elle est la plus petite d'Ecosse. **Dégustation et possibilité d'achat** (sous réserve – visite remplacée par une autre distillerie traditionnelle). Route vers la région d'Inverness. Installation à l'hôtel, ✕ et 🛏.

5 REGION INVERNESS - LOC NESS - ILE DE SKYE
Croisière dans les eaux sombres du Loch Ness connu dans le monde entier grâce au monstre Nessie qui hanterait les lieux depuis des siècles. **Visite du château d'Urquhart**, situé sur les bords du loch. C'est un des plus célèbres d'Ecosse bâti au XIVème siècle et partiellement détruit par les troupes anglaises. ✕ en cours de route**. Continuation vers l'île de Skye**. **Arrêt photo au château d'Eilean Donan** construit dans un site idyllique, certainement le plus connu d'Ecosse puisqu'il servit de décor à de nombreux films dont Highlander avec Christophe Lambert et Sean Connery. **Entrée sur l'île de Skye** qui signifie «île de la brume». Elle est réputée pour ses paysages spectaculaires et ses traditions vivaces. Tout le monde ici parle encore le gaélique. Début de la découverte panoramique Installation à l'hôtel. ✕ et 🛏.

6 ILE DE SKYE - FORT WILLIAM
Continuation de la découverte de l'Ile de Skye. Vue sur les imposantes collines Cuillin Hills puis **promenade sur le port de pêche de Portree** afin de palper l'atmosphère fantastique de cette île. Retour sur le continent en bateau. Arrivée à Mallaig. ✕. **Extraordinaire trajet à bord du Jacobite Train** (durée 1h50) qui traverse des paysages époustouflants. C'est l'un des plus vieux trains à vapeur au monde devenu célèbre depuis qu'il fut baptisé « Poudlard Express » dans les films de la saga Harry Potter. Le train emprunte le fameux viaduc de Glenfinnan. Arrivée à Fort William. Installation à l'hôtel. ✕ et 🛏.

7 FORT WILLIAM - REGION GLASGOW
Départ vers le Loch Lomond, plus grand lac de Grande Bretagne entouré de paysages spectaculaires. **Passage par la vallée de Glencoe**, tristement célèbre pour le massacre des Clan Mac Donald par le Clan Campbell en 1692 sur l'ordre du roi d'Angleterre. **Visite du château d'Inveraray.** Depuis le début du XVème siècle, le château d'Inveraray a été le fief du Clan Campbell. Découverte de la demeure reconstruite au XVIIIème siècle : le grand hall et l'armurerie, les salles d'apparat, les tapisseries, les tableaux et le mobilier du XVIIIème siècle et une cuisine ancienne. ✕. **Visite d'Inverawe Smokehouse**, ferme d'élevage et dernière fumerie traditionnelle de saumons en Ecosse. **Départ vers Glasgow**. Installation à l'hôtel. ✕ et 🛏 **aux environs de Glasgow**.

8 GLASGOW - HULL
Départ vers l'Angleterre. ✕ **cours de route.** En fin d'après midi, **arrivée à Hull. Départ du ferry.** ✕ et 🛏 **à bord en cabine à deux.**

9 ZEEBRUGGE - VOTRE REGION
Petit ✕ à bord. **Débarquement. Départ vers la France.** ✕ **en cours de route**. Retour direct vers les points de prise en charge du premier jour. Arrivée en fin de soirée.

DU 07 AU 15 JUIN 2019
DU 29 AOUT AU 06 SEPT. 2019

DEPART REGION	16-17-24-33-79-85-86-87
07 AU15/06/19	1799 €
29/08 AU 06/09	1849 €

- Suppl.chambre indiv. (sauf bateau) : 241€
- Assurances multirisques : 60€
- Pension complète
- Guide Voyages de Maillard.

NOS +

- *Guide accompagnateur des Voyages de Maillard*
- *Traversées en ferry, cabine à deux*
- *Petits déjeuners irlandais*
- *Dégustation d'Irish Coffee*
- *Cristallerie de Waterford*
- *Visite d'une Smoked House*

RESA TÔT -5% · NOUVEAU PROGRAMME · CIRCUIT · 9J

L'IRLANDE DU SUD

LA CONTREE VERTE ET SAUVAGE

Nature Sauvage et Terre de Légendes, l'Irlande recèle de paysages fabuleux. Son passé tumultueux reste très présent à travers les nombreux châteaux et abbayes. La gentillesse de ses habitants y est incomparable. De nouvelles visites viennent émailler ce circuit incontournable.

❶VOTRE RÉGION – CHERBOURG OU ROSCOFF
Départ matinal vers l'ouest de la France. Petit ✕ en cours de route. Passage par Nantes, Rennes. ✕ en cours de route. **Arrivée à Cherbourg ou Roscoff pour l'embarquement à bord d'un navire de la compagnie Irish Ferries.** ✕ à bord. 🛏 en cabine à 2 équipée de douche, WC.

❷ROSSLARE – REGION DUBLIN
Petit ✕ continental pris à bord. Débarquement à Rosslare en fin de matinée. ✕. **Route à travers le Comté de Wicklow**, belle région encore sauvage qui offre un paysage de montagnes, de chutes d'eau et de vallées verdoyantes. C'est pourquoi cette région est appelée le jardin d'Irlande. **Arrêt au site monastique de Glendalough,** fondé au VIème siècle par Saint Kevin dans un site reculé, il devint rapidement un centre religieux d'une intense activité, fortifié pour se protéger des attaques vikings. Toujours majestueux, il ne donne qu'une idée partielle de sa splendeur passée. Agréable route à travers les forêts et vallées du comté jusqu'à la capitale. Installation à l'hôtel, ✕ et 🛏.

❸DUBLIN - REGION GALWAY
Petit ✕ irlandais. **Visite guidée panoramique de Dublin en autocar**. C'est aujourd'hui le centre culturel et commercial du pays. Découverte des quartiers médiévaux et géorgiens avec ses célèbres portes colorées, la cathédrale St Patrick (entrée incluse). Temps libre à Dublin pour la découverte personnelle. ✕. **Départ vers Kinnegad** à travers les verts paysages de l'Irlande centrale. **Visite du monastère de Clonmacnoise**, fondé au VIème siècle par Saint Kieran, c'est le site monastique le plus vaste et le plus riche d'Irlande. On y découvre toute l'organisation du monastère à l'intérieur d'une enceinte de pierre. Traversée de la région des grandes tourbières du centre. **Promenade à Galway**, belle ville qui résume tout le charme de l'Irlande. Porte d'entrée du Connemara, elle est le fief de la culture gaélique. Ses rues animées, bordées de pubs et boutiques colorées invitent à la flânerie. Installation à l'hôtel. ✕ et 🛏.

❹LE CONNEMARA
Petit ✕ irlandais. **Départ pour une magnifique balade dans le Connemara.** Découverte de la région des tourbières, des montagnes et des lacs sombres et envoûtants, des cottages blancs aux toits de chaume. Passage par Leename. **Visite de l'abbaye de Kylemore**, château néo gothique aux nombreuses tourelles et créneaux. **Poursuite vers Clifden**, capitale du Tweed, puis la vallée de Gleninagh au pied des Twelve Bens. ✕ **en cours d'excursion.** Retour vers Galway. ✕ et 🛏.

❺REGION DE GALWAY - COMTE DE KERRY
Petit ✕ irlandais. **Excursion dans le Burren**, vaste étendue calcaire unique en Occident, véritable paradis des botanistes car quelques unes des fleurs les plus rares au monde se trouvent là. **Arrêt dans une Smoked House**, où les saumons sont fumés de façon traditionnelle. **Arrêt aux vertigineuses falaises de Moher,** les plus hautes et les plus célèbres d'Irlande, tombant à pic dans l'océan. ✕ **à Lahinch ou environs. Visite de château de Bunratty et de Folk Park**. Ce village-musée fait revivre les traditions populaires de la région de Shannon. De nombreuses boutiques d'artisanat y sont installées. **Poursuite vers le comté du Kerry**, un des plus attrayants et grand lieu de villégiature. Les paysages de la région sont réputés comme étant les plus beaux d'Irlande. Installation à l'hôtel, ✕ et 🛏.

❻L'ANNEAU DE KERRY
Petit ✕ irlandais. **Excursion dans l'anneau de Kerry**, la région la plus célèbre d'Irlande où vous découvrirez la beauté des montagnes intérieures, les hautes falaises, les petites criques et les vallons secrets. De nombreux villages colorés ponctuent la route. ✕ en cours d'excursion. **Arrêt au Lady's View,** point de vue spectaculaire sur les lacs de Killarney. **Visite du Manoir de Muckross House**, bâtiment de style élisabéthain situé au coeur du parc national de Killarney. **Promenade dans le jardin** planté de grands arbres, d'arbustes délicats, d'espèces exotiques et envahi d'azalées et de rhododendrons. Retour à l'hôtel pour le ✕ et 🛏.

❼PENINSULE DE DINGLE – REGION CORK
Petit ✕ irlandais. **Excursion dans la péninsule de Dingle**, la plus rude et la plus sauvage d'Irlande. Là, les traditions gaéliques, musique, danse, coutumes, ainsi que la langue des premiers habitants sont toujours très présentes. ✕ **à Dingle. Découverte de l'élaboration d'un Irish Coffee et dégustation.** Installation à l'hôtel situé à Cork ou environs, ✕ et 🛏.

❽CORK - ROSSLARE
Petit ✕ irlandais. **Départ pour Waterford. Visite d'une cristallerie célèbre** dans le monde depuis des siècles. ✕ en cours de route. **Embarquement dans l'après midi à bord du ferry**. ✕ à bord. 🛏 en cabine à 2 équipé de douche WC.

❾CHERBOURG OU ROSCOFF – VOTRE REGION
Petit ✕ continental. **Matinée de croisière. Débarquement en fin de matinée à Cherbourg ou Roscoff**. ✕. Retour aux points de prise en charge du premier jour. Arrivée en soirée.

DU 17 AU 25 MAI 2019
DU 18 AU 26 AOUT 2019

DEPART REGION	16-17-24-33-79-85-86-87
17 au 25/05/2019	1590 €
18 au 26/08/2019	1579 €

- Suppl. chambre single (sans bateau): 218€
- Suppl. chambre single (avec bateau): 259€
- Assurances multirisques : 60€
- Pension complète.
- Guide Voyages de Maillard.

NOS +

- *Guide accompagnateur des Voyages de Maillard*
- *Corso Fleuri à Lisse ou champs de fleurs*
- *Marché aux fromages de Gouda*
- *Faïencerie à Delft*
- *Croisière à Amsterdam*

RESA TÔT -5% · NOUVEAU PROGRAMME · FESTIF · SEJOUR · 6J

HOLLANDE PAYS DES FLEURS

SPECIAL CORSO FLEURI ET MARCHE AU FROMAGE DE GOUDA

La Hollande, incontournable pays de la culture des fleurs coupées est absolument à découvrir au printemps lorsque les champs se parent d'un arc en ciel de couleurs. Le Corso Fleuri de Lisse reste un des moments forts du voyage. Vous profiterez du pittoresque marché au fromage de Gouda, témoignage de traditions ancestrales.

HÔTEL GRAND HOTEL AMSTELVEEN

Situé à seulement 15 mn d'Amsterdam, le Grand Hotel Amstelveen propose des chambres spacieuses et des suites junior avec un balcon ou une terrasse et bénéficierez d'une connexion Wi-Fi.
LE CHAMBRES : élégantes dotées d'une télévision à écran plat avec de nombreuses chaînes de radio ainsi que d'un plateau/bouilloire. Les salles de bains modernes sont équipées d'une baignoire, d'une douche et de toilettes séparées.
LE RESTAURANT du petit déjeuner vous servira une cuisine fraîchement préparée ainsi qu'un buffet avec de nombreux choix. En soirée, vous pourrez profiter d'un dîner.
Vous apprécierez la salle de sport moderne du Grand Hotel et pourrez jouer au tennis sur l'un des 22 courts de tennis.

❶VOTRE REGION - ENVIRONS DE LILLE

Départ tôt le matin vers le nord de la France. Petit ✕ en cours de route. ✕ **aux environs de Paris. Continuation vers le nord de la France**. ✕ et 🛏 à Lille.

❷ENVIRONS DE LILLE - ENVIRONS AMSTERDAM

Départ vers la Hollande. ✕. **Arrêt à Kinderdijk,** classé par l'UNESCO. Site le plus photographié de Hollande : ces 19 moulins à vent, alignés sur la « digue de l'enfant » sont les plus anciens et les mieux conservés des Pays Bas. **Continuation vers Delft**, ville natale de Vermeer, aux faïences de réputation mondiale. Ses monuments, ses vieux canaux aux quais ombragés en font une des cités hollandaises les plus attachantes. **Visite de la Vieille Eglise** édifiée au XIIIème siècle qui se reflète dans les eaux du Vieux Canal bordé d'élégantes demeures, la Grand Place, l'hôtel de ville. **Visite d'une faïencerie traditionnelle.** ✕ et 🛏 à votre hôtel

❸EXCURSION MARCHE AU FROMAGE DE GOUDA ET KEUKENHOF

Départ vers Gouda, ville du fromage de renommée internationale. **Découverte de la ville et du marché aux fromages**, événement séculaire et spectaculaire. Les fromages sont transportés sur des charrettes. La ville est bien sûr réputée pour son fromage, ses poteries et ses bougies mais aussi pour son centre historique, notamment l'hôtel de ville, le poids public pour la pesée traditionnelle des fromages. ✕ à Lisse. **Visite du parc extraordinaire de Keukenhof**, magnifique parc historique qui s'étend sur plus de 32 ha où les tulipes, les jacinthes, les narcisses et autres bulbes fleurissent en abondance. Un régal pour les yeux. Retour à l'hôtel. ✕ et 🛏.

❹EXCURSION PETITS VILLAGES HOLLANDAIS ET AMSTERDAM

Visite de la presqu'île de Marken. Elle a gardé sa communauté protestante vivant dans des maisons aux couleurs vives. Il est très probable que vous tombiez sous le charme du village piétonnier de Marken, avec ses maisons typiques et ses costumes. Départ en bateau vers **Volendam,** un des ports les plus connus, réputé pour la pêche aux anguilles, célèbre par la beauté des costumes de ses habitants. **Visite de la Redoute Zanoise, éco musée en plein air.** Les bâtiments datant des XVIIe et XVIIIe siècles, proviennent de différentes localités. Le village est habité et ses moulins sont en activité. ✕. **Départ vers Amsterdam**, la capitale des Pays-Bas, célèbre par son réseau de canaux en toile d'araignée, ses maisons de brique hautes et étroites, son port et ses musées. **Visite guidée d'Amsterdam** : la place du Dam avec le Palais Royal et la Nouvelle Eglise, la Place de la Monnaie, le marché **aux fleurs, le Rokin. Promenade en bateau sur les canaux**, la meilleure façon de découvrir la ville et ses maisons de briques rosées ou bleutées surmontées de pignons aux formes les plus variées. Retour à l'hôtel, ✕ et 🛏.

❺CORSO FLEURI DE LISSE - ANVERS

Petit ✕ à l'hôtel.
Du 2 au 7 avril :
Départ pour la région des champs de fleurs qui se transforment à cette saison en un vaste damier multicolore.
Visite de Haarlem qui s'apparente à une version ancienne et miniature d'Amsterdam. Son centre compact, que l'on découvre à pied, évoque le Moyen Âge et le Siècle d'Or.

Du 9 au 14 avril :
Visite de Haarlem.
En fin de matinée, découverte du magnifique Corso Fleuri de Lisse, formidable défilé de chars fleuris qui célèbre l'arrivée du printemps.

✕. Route vers la Belgique. **Arrivée à Anvers.** Au coeur du quartier ancien, la Grand Place, encadrée par les maisons des Corporations aux façades élégantes s'élève la flèche élancée de la cathédrale, monument le plus admirable d'Anvers et le plus vaste de Belgique. Anvers est également l'un des plus grands ports européens. Installation à l'hôtel situé au coeur de la ville. ✕ et 🛏.

❻ANVERS - VOTRE REGION

Petit ✕ à l'hôtel. Départ par l'autoroute vers Paris. ✕ **aux portes de Paris**. Retour direct aux points de prise en charge du premier jour. Arrivée en soirée.

DU 02 AU 07 AVRIL 2019
DU 09 AU 14 AVRIL 2019

DEPART REGION	16-17-24-33-79-85-86-87
PRIX/ PERSONNE	1 149€

- Suppl.chambre individuelle : 146€
- Assurances multirisques : 47€
- Pension complète
- Guide Voyages de Maillard.

NOS +

- *Guide accompagnateur des Voyages de Maillard*
- *Boissons incluses (à discrétion à bord)*
- *Toutes visites incluses à bord*
- *Visite du Rijkmuseum*
- *Visite du parc de Keukenhof*

RESA TÔT -5% · NOUVEAU · CROISIERE · 8J

CROISIERE HOLLANDAISE

SUR L'IJSSELMEER

Croisière sur l'Ijsselmeer, l'un des plus grands lacs des Pays-Bas au coeur de villes et villages authentiques et pittoresques. Entre monuments historiques et traditions incontournables, découvrez les symboles emblématiques de la Hollande tels les canaux, les moulins, les ports de pêche.

VOTRE BATEAU MS FRANCE 4 ANCRES

Construction : 2001 - rénové en 2016
Longueur : 110 m • Largeur : 11.40 m
Nombre de cabines : 78 cabines
Capacité d'accueil : 159 passagers
COMMODITÉS À BORD : salon avec piste de danse et bar - salle à manger - grand pont soleil avec transats - bibliothèque avec télé - boutique. Climatisation sur l'ensemble du bateau et dans chaque cabine. Chauffage central, électricité 220V, radar, radiotéléphone, wifi à bord.
COMMODITÉS : toutes les cabines sont équipées de douche et WC, TV, sèche-cheveux, coffre-fort, radio.
PONT SUPÉRIEUR : 28 cabines (26 cabines doubles, 2 cabines HA)
PONT PRINCIPAL : 50 cabines (44 cabines doubles, 4 cabines triple, 1 cabine individuelle, 1 Suite).

1 VOTRE REGION - BRUXELLES OU ENVIRONS
Départ matinal vers le nord de la France. Petit ✕ en cours de route. ✕ aux environs de Paris. Poursuite vers la Belgique. **Visite de Bruxelles**, l'extraordinaire Grand Place, le célèbre Manneken Pis, la Place Royale. ✕ et 🛏 à Bruxelles ou environs.

2 BRUXELLES - ENVIRONS D'AMSTERDAM
Petit ✕ à l'hôtel. **Départ vers l'Atomium**, célèbre témoin de l'Exposition Universelle de 1958, arrêt photo. Entrée en Hollande. Arrivée à Kinderdijk, la «Digue à l'Enfant», pour admirer le superbe alignement de 19 moulins. Arrêt détente. ✕. **Visite de Gouda**, ville du fromage de renommée internationale. La ville possède également l'un des plus beaux centres historiques de Hollande, notamment l'hôtel de ville, le poids public utilisé pour la pesée traditionnelle des fromages et l'église Saint Jean, une des plus grandes du pays aux extraordinaires vitraux.**Embarquement à Amsterdam**. Installation dans vos cabines. Présentation de l'équipage et cocktail de bienvenue. ✕ à bord suivi de **la visite facultative d'Amsterdam**, surnommée la Venise du Nord, en bateau mouche. 🛏.

3 AMSTERDAM
Pension complète à bord du bateau. **Matinée à Amsterdam**, la capitale des Pays-Bas, célèbre par son réseau de canaux en toile d'araignée, ses maisons de brique hautes et étroites, son port et ses musées. La «Venise du Nord» est également réputée pour sa convivialité et sa grande tolérance **Visite guidée :** la place du Dam, ancienne limite de la cité médiévale avec le Palais Royal et la Nouvelle Eglise, la Place de la Monnaie, le marché aux fleurs, le Rokin. ✕. **Excursion à Volendam**, port spécialisé dans la pêche de l'anguille. Au XIXe siècle, les artistes venaient y peindre les scènes de la vie quotidienne colorées par les célèbres costumes traditionnels. Retour à bord. ✕ et 🛏.

4 AMSTERDAM - HOORN - ENKHUIZEN
Petit ✕ buffet à bord. **Matinée en navigation sur le Markenmeer**. ✕. **Visite de Hoorn**, qui fonda sa prospérité sur le commerce maritime et la pêche aux harengs. L'origine du nom «Cap Horn» vient d'un navigateur originaire de cette ville. Retour à bord. ✕ et 🛏.

5 ENKHUISEN - LEMMER
Petit ✕ buffet à bord. **Arrivée à Enkhuisen**, ancien port florissant où la pêche au hareng était des plus prospères. La ville conserve de nombreuses façades du XVIIe siècle, de style Renaissance, dont la riche décoration témoigne d'une ancienne prospérité. **Visite du musée en plein air «Zuiderzee Museum»** qui évoque la vie quotidienne dans les anciens ports de pêche du Zuiderzee entre 1880 et 1932. **Navigation sur l'Ijsselmeer**, l'une des plus grandes mers intérieures de Hollande. Arrivée dans l'après midi à Lemmer. **Poursuite vers Giethoorn**, charmante cité lacustre établie au coeur d'une région marécageuse aux coquettes chaumières entourées de canaux qu'enjambent de petits ponts en dos d'ânes. Promenade sur les canaux en vedette. ✕ et 🛏.

6 LEMMER - AMSTERDAM
Petit ✕ buffet en croisière. **Matinée de navigation vers la ville d'Amsterdam**. ✕ en croisière et arrivée à Amsterdam vers 14h. Départ en autocar pour la **visite du parc floral du Keukenhof**. Vous découvrirez un aménagement harmonieux de parterres de bulbes : tulipes, narcisses, jacinthes au milieu d'arbres centenaires. Retour à bord. ✕ et 🛏.

7 AMSTERDAM - LILLE
Petit ✕ buffet à bord. Débarquement à 9h. Fin de cette croisière dont la découverte d'Amsterdam, de l'Ijsselmeer, ses ports de pêcheurs et ses traditions, resteront un souvenir inoubliable. **Matinée consacrée à découverte du célèbre Rijkmuseum**. La nouvelle présentation du musée est un voyage dans l'histoire de l'art des Pays-Bas du Moyen Âge au XXe siècle. ✕. **Départ vers la Belgique** en passant par la région du Delta située aux embouchures du Rhin, de la Meuse et de l'Escaut. Traversée de la Belgique puis **entrée en France**. ✕ et 🛏 à Lille.

8 LILLE - PARIS - VOTRE REGION
Petit ✕ à l'hôtel. Départ par l'autoroute en direction de Paris. Arrêt à Arras, visite des célèbres Grand Places. ✕ **aux portes de Paris** et retour direct aux points de prise en charge du premier jour. Arrivée en soirée.

DU 14 AU 21 AVRIL 2019

DEPART REGION	16-17-24-33-79-85-86-87
PRIX/PERSONNE (pont inter.)	1685 €

- Suppl. chambre individuelle : 416 €
- Suppl. pont supérieur : 135€
- Assurances multirisques : 60€
- Pension complète.
- Guide Voyages de Maillard.

NOS +

- *Guide accompagnateur des Voyages de Maillard*
- *Visite du Musée Andersen*
- *Château de Frederiksborg, superbe château Renaissance*
- *Visite de Copenhague*
- *Villes hanséatiques : Brême et Lubeck*

RESA TÔT -5% · NOUVEAU PROGRAMME · CIRCUIT · 8J

LE DANEMARK

ET LES BELLES VILLES D'ALLEMAGNE DU NORD

Le musée Andersen, la Petite Sirène, les Vikings, les châteaux impressionnants…autant d'incontournables semblant sortir tout droit de nos contes d'enfance. Le programme inclut également les belles villes hanséatiques d'Allemagne du Nord dont on ne soupçonne pas la beauté.

❶VOTRE REGION - AIX LA CHAPELLE
Départ tôt le matin vers le nord de la France. **Petit ✕ sur l'autoroute. ✕ au nord de Paris**. Passage de la frontière belge puis entrée en Allemagne. **Arrivée à Aix la Chapelle** ou région. Installation à l'hôtel. ✕ et 🛏.

❷AIX LA CHAPELLE - BREME - HAMBOURG
Départ pour Brême, la plus ancienne cité maritime d'Allemagne qui adhéra à la Hanse en 1358. Dès le XVIIème siècle, elle commerça avec les Etats-Unis. C'est par tradition, la ville du coton et du café. ✕. Découverte du vieux Brême avec sa vaste place du marché et ses bâtiments médiévaux, son superbe hôtel de ville et la statue des animaux musiciens de Brême. **Départ vers Hambourg**. Installation à l'hôtel. ✕ et 🛏.

❸HAMBOURG - ODENSE (DANEMARK)
Départ vers le Danemark. Déjeuner en cours de route. Arrivée dans la région du Jutland, immense péninsule pointant son doigt vers la Norvège. C'est la seule partie du Danemark reliée à l'Europe, le reste du pays étant constitué d'un réseau d'îles. Continuation vers l'île de Fionie, deuxième plus grande île et du Danemark. C'est également la plus verte du pays. **Visite d'une des plus belles demeures dont regorge la Fionie : le château Renaissance d'Egeskov.** Dans un cadre boisé, construit au milieu d'une île, il s'en dégage une grande majesté. Il reflète les préoccupations de défense conjuguées au désir d'une vie plus confortable. **Arrivée à Odense**, séduisante cité historique, lieu de naissance du célèbre conteur Andersen. Installation à l'hôtel, ✕ et 🛏.

❹ODENSE - COPENHAGUE
Visite d'Odense qui tire son nom du dieu Odin. C'est aujourd'hui une ville moderne, la ville fut créée il y a plus de 1000 ans. Ses quartiers admirablement conservés et pleins de charme semblent figés depuis l'époque où naquit Andersen. Promenade dans les rues pavées bordées de charmantes maisons de bois colorés datant de la fin du XVIIIème siècle. **Entrée au Musée Hans Andersen** qui retrace la vie du plus célèbre des danois. ✕. **Poursuite sur l'île de Sealand**, la plus vaste du pays sur laquelle est notamment établie la capitale danoise. **Arrivée à Copenhague**, capitale du royaume du Danemark. La ville se situe sur la plus grande île du Danemark. : le Seeland. C'est une ville très gaie et colorée avec ses ruelles tortueuses, pittoresques et animées, ses clochers à bulbes, torsadés, habillés de bronze. Copenhague doit aussi sa renommée à la Petite Sirène, héroïne d'Andersen. **Visite guidée pédestre de Copenhague :** Tour d'orientation puis l'extérieur de l'hôtel de ville, du château royal d'Amalienborg, le château de Rosenborg inspiré de la Renaissance hollandaise, le charmant quartier des canaux, les jardins de Tivoli et l'incontournable Petite Sirène.. Installation à l'hôtel, ✕ et 🛏.

❺EXCURSION SEALAND
Départ vers Roskilde, ancienne capitale du Danemark. **Visite de la cathédrale,** symbole de la splendeur de la ville, inscrite au patrimoine mondial de l'Unesco. L'édifice abrite le panthéon des rois danois. Construite en brique rouge, elle domine le centre de toute sa hauteur. Les stalles et le retable sont remarquables. **Promenade dans les rues commerçantes** qui convergent toutes vers la place du marché. **Visite du musée des bateaux Vikings**. Dans un bâtiment dominant le fjord, il abrite cinq navires vikings coulés en l'an mille pour protéger la ville des incursions de pirates. Sur le chantier naval, on reconstruit une copie de bateau viking selon les méthodes d'autrefois. **Départ vers la région du Sealand du Nord. Visite du château de Frederiksborg**. Ce superbe château Renaissance servit de résidence royale depuis cent ans. Contrairement aux autres édifices datant de la même époque, celui-ci est particulièrement élégant. L'intérieur comporte des salles baroques et rococo. **Arrêt devant le château de Kronborg,** le plus célèbre du Danemark. Shakespeare y fit s'y dérouler une des célèbres scènes d'Hamlet. ✕ **en cours d'excursion. Route à travers l'île de Sealand** par la riviera danoise ponctuée de manoirs et riches demeures noyés dans la végétation. Retour à l'hôtel. ✕ et 🛏.

❻COPENHAGUE - LUBECK
Matinée libre à Copenhague pour profiter de la capitale danoise. ✕. Route par le Sealand du sud. **Traversée en ferry vers Puttgarden en Allemagne**. **Route vers Lubeck**. Installation à l'hôtel. ✕ et 🛏.

❼LUBECK - AIX LA CHAPELLE
Visite de Lübeck, inscrite au patrimoine mondial de l'UNESCO, construite sur les bords de la mer Baltique. Elle est l'expression même des villes de la Hanse par son architecture conservée intacte de briques rouges et de briques noires vernissées dominées par une multitude de clochers et couronnée de canaux. Découverte de la vieille ville, l'imposante porte fortifiée du XVème siècle flanquée de tours jumelles, l'hôtel de ville Renaissance, l'église Ste Marie, l'une des plus belles églises gothiques d'Allemagne… **Départ vers Hambourg.** ✕ en cours de route. Passage par le bassin de la Ruhr, Dusseldorf. **Arrivée à Aix la Chapelle en fin de journée.** Installation à l'hôtel. ✕ et 🛏.

❽AIX LA CHAPELLE - VOTRE REGION
Départ vers Paris. ✕ **aux environs de la capitale.** Retour direct aux points de prise en charge du premier jour. Arrivée en soirée.

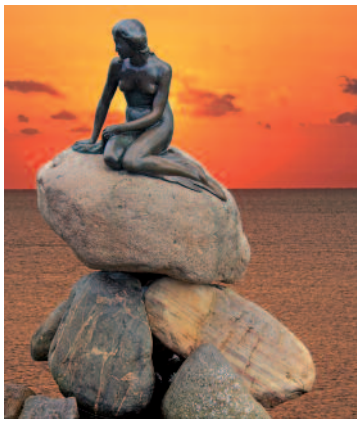

DU 02 AU 09 JUILLET 2019

DEPART REGION	16-17-24-33-79-85-86-87
PRIX/ PERSONNE	1852 €

- Suppl.chambre indiv. (sauf bateau) : 368€
- Assurances multirisques : 60€
- Pension complète
- Guide Voyages de Maillard.

Voyages avion ...

MADÈRE P72
MALTE P73
SICILE GRAND TOUR P74
SICILE SEJOUR P75
MONTENEGRO P76
JORDANIE P77
NORVÈGE P80
THAILANDE P78
VIETNAM P79
CRETE P80

NOS +

- *Transfert vers l'aéroport de départ*
- *Boissons incluses*
- *Séjour en hôtel 4* (NL)*
- *Découverte complète de l'île*
- *Visite d'une cave avec dégustation*
- *Excursion vers une levada et safari 4X4*
- *Soirée folklorique avec dîner de spécialités*

SEJOUR 8J

MADÈRE
L'ÎLE AUX FLEURS

Madère est un véritable jardin tropical flottant. Ses montagnes restées sauvages, ses falaises vertigineuses, ses cultures en terrasses impressionnantes sont à découvrir absolument. « l'île de l'éternel printemps » ne saura que vous charmer. Un des programmes des plus complets du marché.

1 VOTRE REGION - NANTES - FUNCHAL
Départ avec la navette de Maillard vers l'aéroport. Envol pour Funchal. Accueil à l'aéroport et transfert à l'hôtel de séjour. Installation, ✕ et 🛏. (ou dîner en vol).

2 JARDINS DE FUNCHAL
Réunion d'information. ✕ à l'hôtel. **Visite du jardin botanique**, le jardin de la Quinta do Lago qui fascine par toutes les espèces de l'île qu'il abrite. **Soirée folklorique avec ✕ de spécialités régionales et vin.** 🛏.

3 TOUR DE L'EST - MONTE
Départ vers la pointe de São Lourenço puis vers la côte nord-est et arrêt à Porto da Cruz. A Guindaste, belle vue panoramique sur la côte Nord. **Découverte du village de Santana**, célèbre pour ses curieuses petites maisons au toit de chaume, plantées parmi les fleurs, les vignes et les pommiers. ✕ à Faial et ses petites cultures en terrasse si difficile à exploiter. **Poursuite vers l'intérieur de l'île et Ribeiro Frio. Découverte de l'élevage de truites et de la végétation luxuriante.** Route vers le col de Poiso à 1400m **puis le village de Monte**, sur les hauteurs de Funchal. **En option, et à régler sur place :** descente de 1,5 km en traîneaux d'osiers, les fameux «Carros de cestos», dirigés par deux hommes en canotier. Retour à l'hôtel. ✕, 🛏.

4 LE FUNCHAL TRADITIONNEL
Visite guidée de Funchal : le marché et ses incroyables étalages de légumes et de fruits exotiques. **Visite d'une fabrique de broderie.** L'impressionnante complexité du processus explique son prix assez élevé. **Arrêt dans la cave Pereira d'Oliveiras. Dégustation des quatre variétés de vins de Madère.** ✕ à l'hôtel. **Safari** à l'intérieur de l'île en jeep avec chauffeur (adapté à tout public). Vous découvrirez la levada du Nord et une magnifique vue sur Funchal et Câmara de Lobos. Très belle route bordée de fleurs, d'eucalyptus et de mimosas sauvages (environ 40% du parcours total se fait sur des pistes). ✕ **et** 🛏.

5 TOUR DE L'OUEST
Départ vers Ribeira Brava et visite de l'église. Poursuite vers Madalena do Mar. **Visite d'une bananeraie. Ascension vers le plateau de Paul da Serra**, à la réserve naturelle classée patrimoine mondial de l'Unesco. Poursuite pour la côte nord-ouest et le village de **Porto Moniz** avec ses fameuses piscines naturelles creusées dans la lave. Trajet par la merveilleuse route de corniche vers le village de **São Vicente. ✕ en bordure de mer** et découverte du village. Route par la vallée de Serra d'Agua et la très belle forêt de lauriers-tins, patrimoine naturel de l'humanité. Retour à l'hôtel. ✕ et 🛏.

6 EIRA DO SERRADO - CURRAL DAS FREIRAS - CAMARA DE LOBOS - FUNCHAL
Départ pour un paysage plus montagneux. **Arrêt à 1094 m d'altitude, à Eira do Serrado** pour admirer le plus grand cirque montagneux de Madère. **Descente jusqu'au village de Curral das Freiras. Poursuite vers Câmara de Lobos**, le plus important port de pêche de l'île. ✕. **Découverte du musée Quinta das Cruzes** l'impressionnante collection de mobilier allant du 15ème au 18ème siècle. **OU visite du musée Frederico de Freitas**, maison-musée d'un grand avocat collectionneur. **Poursuite pour le couvent de Santa Clara.** Retour à l'hôtel. ✕ et 🛏.

7 EXCURSION LEVADA
Matinée libre. ✕. **Excursion pédestre dans une levada** (canaux d'irrigation), agréable promenade à pied. ✕ et 🛏.

8 FUNCHAL - NANTES - VOTRE REGION
Transfert à l'aéroport de Funchal selon horaires de vol. ✕. Vol vers la France. A votre arrivée, transfert vers votre point de prise en charge du premier jour.
L'ordre des visites pourra être modifié.

AU DEPART DE NANTES

DEPART REGION	16-17-24-79-87
01 AU 08/04/2019	1557 €
06 AU 13/05/2019 (FETE DES FLEURS)	1667 €
03 AU 10/06/2019	1599 €
09 AU 16/09/2019	1524 €

AUTRES DATES SUR DEMANDE NOUS CONSULTER

- Suppl. chambre individuelle : 217€.
- Assurances multirisques : 60€
- Taxes aéroport : incluses.
- Rendez-vous direct à l'aéroport : - 90 €

PASSEPORT OU CARTE D'IDENTITE EN COURS DE VALIDITE

CE PRIX COMPREND : Transfert vers l'aéroport de départ. Vols spéciaux Nantes/Funchal/ Nantes. Les taxes aéroport (71€ à ce jour). Transfert aéroport/ hôtel / aéroport avec assistance francophone. Le logement en chambre double dans un hôtel 4* normes locales. La pension complète du dîner du J1 (à bord ou à l'hôtel) au petit déjeuner du J8. Les boissons (¼ vin et ¼ eau à l'hôtel). Visites et excursions mentionnées en autocar non privatif. Les services d'un guide local francophone. Tous les frais d'entrée. **CE PRIX NE COMPREND PAS :** Les repas non mentionnés. Dépenses personnelles et boissons supplémentaires. Les assurances multirisques. Tarifs établis selon les conditions du producteur de voyages remises à l'inscription.

NOS +

- *Transfert vers l'aéroport de départ*
- *Boissons aux repas*
- *Programme très complet de visites*
- *Visite de l'île de Gozo*

SEJOUR 8J

MALTE

TERRE DES CHEVALIERS

Terre au passé tumultueux, Malte s'est forgé une identité fortement contrastée, héritage de nombreuses invasions subies. Des chevaliers de l'Ordre de Saint-Jean, il ne reste que les villes fortifiées et les églises pour porter encore la parole divine. Mais sitôt les fortifications dépassées, l'île redevient le reflet d'une Méditerranée influencée jadis par l'occupation arabe, avec ses maisons en cube, sa culture et la douceur orientale de son peuple.

❶VOTRE REGION - NANTES - MALTE

Départ de votre région et transfert vers l'aéroport. A l'arrivée, accueil à l'aéroport et transfert à l'hôtel. Installation. ✕ et 🛏 à l'hôtel.

❷EXCURSION LA VALETTE

Journée consacrée à la visite de La Valette, capitale de Malte fondée par les français au XVIème siècle par les Chevaliers de l'Ordre de Malte. La cité est un ensemble étonnant d'architecture militaire et d'art baroque. Découverte des jardins d'Upper Barracca, le Palais des Grands Maîtres et la co-cathédrale St-Jean du XVIème siècle, ancienne église conventuelle de l'Ordre, un chef-d'oeuvre de l'art baroque avec de remarquables pierres tombales en marqueterie. ✕ en cours de visite. **Vous assisterez au spectacle audiovisuel «The Malta Experience»** retraçant les 7000 ans d'histoire remarquable de l'île. Installation à l'hôtel. ✕ et 🛏.

❸MDINA - RABAT - MOSTA

Départ pour Mdina, au cœur de l'île. **Visite de la «Cité du Silence»**, un des ensembles architecturaux les plus impressionnants de l'île. L'ancienne capitale, perchée sur un piton rocheux, enserre dans ses remparts un dédale de rues étroites bordées de belles demeures patriciennes, d'église baroques, de couvents et palais. Temps libre. **Continuation vers Rabat et visite du musée Wignacourt**, autrefois résidence du collège des chapelains de l'Ordre des chevaliers de Malte. En sous-sol se trouve la Grotte de St-Paul. Le saint y aurait résidé. **Découverte du centre d'artisanat de Ta'Qali** (dentelle, tissage, verre soufflé et filigrane d'argent). **Arrêt aux «Bristow Potteries»** où les potiers vous dévoileront leurs secrets. ✕ en cours de visite. **Visite de l'église de Mosta,** dominée par l'énorme coupole de l'église néoclassique Ste-Marie, la troisième du monde par sa taille. **Visite des jardins botaniques de San Anton**. ✕ et 🛏 à l'hôtel.

❹EXCURSION ILE DE GOZO

A partir de l'embarcadère de Cirkewwa, **traversée de 25 mn**, puis débarquement à Mgarr, le port principal de Gozo. A l'arrivée, **cap sur Dwejra Bay**, un site naturel impressionnant. **Continuation pour Rabat afin de visiter la citadelle**. Un **point fort de la visite à Rabat sera «Gozo 360°»**, un montage audiovisuel sur grand écran retraçant l'histoire de l'île. Après la visite des temples mégalithiques de Ggantija, place à la détente avec un **arrêt à Xlendi**, une station balnéaire pleine de charme. ✕ en cours de visite. Retour à l'hôtel. ✕ et 🛏.

❺LES TROIS CITÉS

Tour panoramique jusqu'à Birgu (Vittoriosa) où les chevaliers installèrent le siège de leur quartier général à leur arrivée à Malte en 1530. La visite comprend l'extérieure de l'imposante église de Saint-Laurent, le Palais de l'Inquisiteur et le musée Maritime. La promenade vous amènera après sur le quai du Vittoriosa Waterfront où vous pourrez admirer la remarquable vue panoramique des « Trois Cités » et de ses lignes défensives. Retour à l'hôtel. ✕ et 🛏.

❻EXCURSION SUD DE L'ILE - TOUR DES PORTS

Départ vers **les falaises de Dingli** puis le village de **Siggiewi**. **Visite de «The Limestone Heritage»**, voyage fascinant à travers l'histoire de l'extraction et du travail de la pierre calcaire. **Continuation vers Marsaxlokk**, petit village de pêcheurs aux célèbres «luzzu», ces barques de pêcheurs peintes en couleurs vives portant sur leur proue l'oeil d'Osiris. ✕. **Tour des ports à bord d'un bateau de plaisance**, idéal pour contempler l'impressionnante architecture défensive des Chevaliers de St-Jean et admirer les criques du port de Marsamxett et le Grand Port, considéré comme l'une des plus belle rades d'Europe. Retour à l'hôtel. ✕ et 🛏.

❼EXCURSION PALAZZO PARISIO ET GROTTE

Matinée libre et ✕ à l'hôtel. **Départ pour le Palazzo Parisio** construit au XVIIIème siècle, quintessence de la noblesse maltaise authentique. Vous découvrirez la vaste salle de bal, la chapelle de famille aux détails minutieux ou les splendides jardins et l'Orangerie. Temps libre pour une pause café/thé au Palazzo Parisio (non compris dans le prix). Excursion vers la Grotte Bleue, où, si le temps le permet, les pêcheurs vous feront admirer le reflet de la lumière sur le fonds marins (env. 8€ à régler sur place). Retour à l'hôtel. ✕ et 🛏.

❽MALTE - NANTES - VOTRE REGION

Transfert à l'aéroport de Malte selon horaires de vol. Assistance aux formalités d'enregistrement et envol pour la France. A votre arrivée, transfert vers votre point de prise en charge du premier jour.

AU DEPART DE NANTES

DEPART REGION	16-17-24-79-87
10 AU 17/06/2019	1214 €
16 au 23/09/2019	1269 €

AUTRES DATES SUR DEMANDE NOUS CONSULTER

- Suppl. chambre individuelle : 202€.
- Assurances multirisques : 47€
- Taxes aéroport : incluses.
- Rendez-vous direct à l'aéroport : - 90€

CARTE NATIONALE D'IDENTITÉ EN COURS DE VALIDITÉ.

CE PRIX COMPREND : Transfert vers l'aéroport de départ. Le transport aérien sur vols spéciaux Nantes / Malte / Nantes. Les taxes d'aéroport (71€ à ce jour). Le transport terrestre en autocar non privatif. Le logement en hôtel 3*NL, base chambre double. La pension complète du dîner du J1 au petit déjeuner du J8. 1 verre de vin et eau minérale par personne et par repas. La présence d'un guide accompagnateur francophone lors des visites. Les visites et entrées mentionnées au programme.

CE PRIX NE COMPREND PAS : Les extras, les pourboires et les dépenses personnelles. Les assurances multirisques. La taxe environnementale. Toute prestation non mentionnée ci-dessus.

Tarifs établis selon les conditions du producteur de voyages remises à l'inscription.

NOS +

- *Transfert vers l'aéroport de départ*
- *Découverte de Palerme*
- *Erice « la médiévale », perchée sur le mont Eryx*
- *La Vallée des Temples d'Agrigente*
- *Excursion au Mont Etna*
- *Syracuse, l'ancienne cité grecque*

SEJOUR 8J

SICILE

LE GRAND TOUR DE SICILE

L'histoire Sicilienne est riche et passionnante. Depuis des millénaires, sa position de carrefour a permis à bon nombre de civilisations d'y laisser leurs empreintes. Un art de vivre vraiment singulier vous y attend !

1 VOTRE REGION - BORDEAUX - PALERME
Départ de votre région et transfert vers l'aéroport. Envol à destination de la Sicile et de **Palerme**. Accueil et transfert à votre hôtel. ✕ et 🛏 dans la région de Palerme.

2 PALERME - MONREALE - MONDELLO - PALERME
Journée consacrée à la **découverte de Palerme** et notamment du **centre historique** avec ses nombreux sites et monuments comme la **Cathédrale Madonna Assunta et la Chapelle Palatine**. **Poursuite vers Monreale** et la **Cathédrale Guillaume II** avec ses parois entièrement recouvertes de splendides mosaïques byzantines. ✕ «Pizza» puis **visite des Catacombes, du marché du «Capo» et de Mondello**, ancien village de pêcheurs. ✕ et 🛏 dans la région de Palerme.

3 PALERME - ERICE - SELINUNTE
Route vers Erice, ville médiavale perchée sur le mont Éryx dominant la mer, les îles Égades et Trapani. Visite extérieure du **Château Normand** d'où l'on peut admirer le château Pepoli du XIXème ainsi que le château médiéval du Bàlio. Continuation vers Selinunte **Dégustation du fameux Marsala** avant le ✕. **Visite de cette ancienne cité grecque** du VIIème siècle av J.C. Découverte des vestiges de la Colline Orientale et de l'Acropole. ✕ et 🛏 dans la région de Selinunte.

4 SELINUNTE - AGRIGENTE - PIAZZA ARMERINA - CATANE
Départ pour la **visite du parc archéologique de la Vallée des Temples d'Agrigente**. Découverte du quartier sacré de l'ancienne ville avec **les vestiges du temple de Junon**, le temple de la Concorde et du temple d'Hercule. ✕ puis **continuation vers Piazza Armerina et visite de la Villa romaine du Casale** avec ses extraordinaires mosaïques. ✕ et 🛏 dans la région de Catane.

5 CATANE - SYRACUSE - NOTO - CATANE
Route vers Syracuse, antique colonie grecque. **Visite de la zone archéologique, l'ancienne Neapolis grecque** avec le Théâtre grec, l'Amphithéâtre romain, les Latomies... ✕ puis **départ pour Noto**, «Jardin de pierres, ville en or, ville de comédie et ville baroque». **Promenade en ville** et découverte de ses églises et des façades de palais des nobles de l'époque. ✕ et 🛏 dans la région de Catane.

6 CATANE - ETNA - TAORMINE - CATANE
Excursion au Mont Etna, le volcan actif le plus haut d'Europe. Montée en car jusqu'à 1 800m et **visite des cratères éteints des Monts Silvestri**. (Possibilité d'ascension jusqu'à 2 800m, le cratère final en option : 66€ à régler sur place). ✕ puis **route vers Taormine**, ancienne cité grecque devenue aujourd'hui une magnifique station touristique accrochée aux pentes du mont Tauro. **Visite du théâtre gréco-romain**, lieu des tragédies et des combats des gladiateurs. Temps libre. ✕ et 🛏 dans la région de Catane.

7 CATANE - CASTELBUONO - CEFALU - PALERME
Départ pour Castelbuono. Promenade dans le centre ville avec dégustation de produits du pays et **visite du Château médiéval des Ventimiglia**. ✕ de spécialités avec musique folklorique puis continuation avec la **visite de Cefalù**, ville médiévale pittoresque au bord de mer. Découverte de la Cathédrale dont la grande voûte de l'abside est entièrement recouverte par l'image majestueuse du Christ «tout puissant». **Temps libre**. ✕ et 🛏 dans la région de Palerme.

8 PALERME - BORDEAUX - VOTRE REGION
Transfert à l'aéroport et envol vers la France. A votre arrivée, transfert vers votre point de prise en charge du premier jour.

AU DEPART DE BORDEAUX

DEPART REGION	16-17-24-79-87
03 AU 10/05/2019 24 AU 31/05/2019	1410 €
07 AU 14/06/2019 21 AU 28/06/2019	1410 €
06 AU 13/09/2019 13 AU 20/09/2019	1410 €
27/09 AU 04/10/2019	1290 €

AUTRES DATES SUR DEMANDE NOUS CONSULTER

- Suppl. chambre individuelle : 205€.
- Assurances multirisques : 47€
- Taxes aéroport : incluses.
- Rendez-vous direct à l'aéroport : - 125€

PASSEPORT OU CARTE D'IDENTITE EN COURS DE VALIDITE

CE PRIX COMPREND : Les transferts de votre région vers l'aéroport de départ A/R. Le transport aérien France / Palerme / France sur vols spéciaux (vols avec ou sans escale et changement d'appareil), en classe économique. Les taxes aériennes : 58 € à ce jour. Les transferts aéroport / hôtel A/R. Le transport en autocar non privatif. Logement en hôtels 3 *NL (hors des centres villes). La pension complète du dîner du J1 au petit déjeuner du J8. Les visites et excursions mentionnées. Les services d'un accompagnateur francophone du J2 au J7. **CE PRIX NE COMPREND PAS :** Les taxes de séjour : 1€ à 2,50€ /pers./nuit. Les entrées sur les sites et dans les musées : 68€ par pers. à régler sur place. Les boissons, pourboires, extras et dépenses personnelles – Les éventuelles visites et excursions optionnelles à régler sur place. Tarifs établis selon les conditions du producteur de voyages remises à l'inscription.

NOS +

- *Transfert vers l'aéroport de départ*
- *Syracuse, l'ancienne cité grecque*
- *La Vallée des Temples d'Agrigente classée par l'UNESCO*
- *Les légendaires Iles Eoliennes : Lipari, Panarea, Stromboli et Vulcano*

SEJOUR 8J

SICILE

UN COMBINÉ D'ÎLES FASCINANT !

Un joli périple qui vous conduit de la Sicile parsemée de magnifiques vestiges grecques et romains jusqu'aux légendaires Iles Eoliennes bercées par le souffle protecteur du Dieu Eole !

❶VOTRE REGION - BORDEAUX - PALERME
Départ de votre région et transfert vers l'aéroport. Envol à destination de la Sicile et de **Palerme**. Accueil et transfert à votre hôtel. ✕ et 🛏 dans la région de Palerme.

❷PALERME - MONREALE - CEFALU - MILAZZO
Matinée consacrée à la **découverte de Parlerme** et notamment du **centre historique** avec ses nombreux sites et monuments comme la Cathédrale Madonna Assunta et la Chapelle Palatine. **Poursuite vers Monreale** et **la Cathédrale Guillaume II** avec ses parois entièrement recouvertes de splendides mosaïques byzantines. ✕. **Route vers Céfalù**, pittoresque ville médiévale en bord de mer. Découverte de la ville avant de poursuivre vers la région de Milazzo. ✕ et 🛏.

❸MILAZZO - LIPARI - PANAREA - STROMBOLI - LIPARI
Traversée en direction de Lipari, la plus grande des îles éoliennes. puis **départ en bateau pour l'île de Panarea**, la petite volcanique. **Arrêt au petit port de San Pietro et visite de l'île**. Embarquement pour un périple entre **les îlots Lisca Bianca, Bottaro, Basiluzzo et Spinazzola.** Poursuite vers **île Stromboli**, certainement la plus étonnante puis vers **la Sciara del Fuoco et Strombolicchio**. Après l'impressionnant volcan, retour à Lipari en soirée (vers 22h). ✕ et 🛏.

❹LIPARI - VULCANO - LIPARI
Le matin, **visite de Lipari** qui fut jadis le centre du commerce de l'obsidienne, verre d'origine volcanique. ✕, puis embarquement pour **Vulcano. Arrêt aux Faraglioni, à la Grotta degli Angeli**, à la Grotta dei cavalli ainsi qu'à la piscine de Venere. **Poursuite vers Gelso**, petit village de pêcheurs puis vers le port de Vulcano avec possibilité de baignade dans la fameuse boue curative (en option, à régler sur place). Retour à Lipari. ✕ et 🛏.

❺LIPARI - ETNA - TAORMINE - CATANE
Départ pour le port de Lipari et **embarquement pour Milazzo**. Continuation vers le **Mont Etna**, le volcan actif le plus haut d'Europe qui domine la mer Ionienne. Montée en car jusqu'à 1 800m et **visite des cratères éteints des Monts Silvestri**. (Possibilité d'ascension jusqu'à 2 800m, le cratère final en option : 66€ à régler sur place). **Poursuite vers Taormine**, station touristique de renommée internationale. **Visite du magnifique théâtre gréco-romain**. ✕ et 🛏 dans la région de Catane.

❻CATANE - SYRACUSE - PIAZZA ARMERINA
Visite de la zone archéologique de Syracuse : le théâtre grec, l'amphithéâtre romain, les latomies (anciennes carrières de pierres), l'Oreille de Denys et de l'île d'Orthyge. ✕ puis **continuation vers Piazza Armerina** et visite libre de la Villa romaine du Casale avec ses extraordinaires mosaïques romaines. ✕ et 🛏 dans la région de Piazza Armerina.

❼PIAZZA ARMERINA - AGRIGENTE - PALERME
Départ pour Agrigente et visite de la Vallée des Temples, inscrit au patrimoine de l'UNESCO , qui comprend plusieurs temples doriques et les vestiges des murs de l'antique cité grecque d'Akragas dont les Temples d'Hercule, de Junon, et de la Concorde (le mieux conservé des temples doriques de Sicile). ✕ puis continuation vers Palerme. ✕ et 🛏 dans la région de Palerme.

❽PALERME - BORDEAUX - VOTRE REGION
Transfert à l'aéroport et envol vers la France. A votre arrivée, transfert vers votre point de prise en charge du premier jour.

AU DEPART DE BORDEAUX

DEPART REGION	16-17-24-79-87
17 AU 24/05/2019 14 AU 21/06/2019	1790 €
20 AU 27/09/2019	1630 €

AUTRES DATES SUR DEMANDE NOUS CONSULTER

CARTE NATIONALE D'IDENTITÉ EN COURS DE VALIDITÉ.

- Suppl. chambre individuelle : 205€.
- Assurances multirisques : 60€
- Taxes aéroport : incluses.
- Rendez-vous direct à l'aéroport : - 125€

CE PRIX COMPREND : Les transferts de votre région vers l'aéroport de départ A/R. Le transport aérien France / Palerme / France sur vols spéciaux (vols avec ou sans escale et changement d'appareil), en classe économique. Les taxes aériennes : 58 € à ce jour. Les traversées en bateau de Lipari, Stromboli et Vulcano A/R. Les transferts aéroport / hôtel A/R. Le transport en autocar non privatif. Logement en hôtels 3* et 4* NL (hors des centres villes). La pension complète du dîner du J1 au petit-déjeuner du J8. Les visites et excursions mentionnées. Les services d'un accompagnateur francophone du J2 au J7. **CE PRIX NE COMPREND PAS :** Les entrées sur les sites et dans les musées : 53€ par pers. à régler sur place. Les boissons, pourboires, extras et dépenses personnelles. Les éventuelles visites et excursions optionnelles à régler sur place. Tarifs établis selon les conditions du producteur de voyages remises à l'inscription.

NOS +

- *Transfert vers l'aéroport de départ*
- *Boissons aux repas*
- *Séjour en hôtel 4**
- *Repas typiques*
- *Croisière le long des côtes monténégrines*

MONTENEGRO

PERLE DE L'ADRIATIQUE

Monténégro, trésor caché des Balkans. Visiter le Monténégro c'est avant tout découvrir un pays au relief accidenté, doté d'une nature généreuse et dont l'histoire mouvementée et la culture ont marqué de leurs empreintes chaque ville. Les bouches du Kotor, le plus méridional des fjords d'Europe, reste l'excursion incontournable !

❶VOTRE REGION - BORDEAUX - DUBROVNIK - MONTENEGRO

Départ de votre région et transfert vers l'aéroport. **Envol pour Dubrovnik**. A l'arrivée, accueil et transfert à l'hôtel. ✕ et 🛏. Si l'arrivée a lieu dans la matinée, possibilité de réserver un ✕ (avec suppl.).

❷EXCURSION NJEGUSI - CETINJE - BUDVA

Départ par une route panoramique vers Njegusi, un village à l'architecture traditionnelle et lieu d'origine de l'ancienne famille royale des Petrović-Njegos. **Poursuite vers Cetinje**, l'ancienne capitale du pays perchée à 700 m d'altitude. Visite du palais du dernier roi, Nicolas Ier Petrović. **Continuation vers Budva** pour le ✕. **Visite guidée de la ville**. Arrêt photos à Sveti Stefan, construit au XVème siècle sur un îlot rocheux, à l'origine refuge de ceux qui fuyaient les invasions des Turcs. Une ambiance architecturale originale contribue à la beauté et à l'aspect particulier de la cité. Retour à l'hôtel. ✕ et 🛏.

❸EXCURSION EN BATEAU

Croisière le long des côtes monténégrines. Embarquement à Budva. Passage près de la vieille ville de Budva et de l'île de Sveti Stefan. **Escale sur l'île de Sveti Nikola**, couverte d'une végétation typiquement méditerranéenne et qui constitue un refuge pour de nombreux oiseaux ainsi que pour les mouflons, qui en sont la grande attraction. ✕ **de poissons au restaurant**. ✕ et 🛏.

❹EXCURSION LAC SKADAR - PODGORICA

Départ pour une belle route de montagne pour rejoindre **le lac de Skadar**, réputé pour sa beauté et son abondante flore et faune, offrant sans conteste l'un des plus beaux tableaux de la vie sauvage. **Promenade en bateau sur le lac**. ✕ dans un restaurant local **pour un repas de poisson préparé traditionnellement**. Continuation pour la **visite guidée de Podgorica**, autrefois connue sous le nom de Titograd et située au confluent des rivières Zeta et Moraca. La ville ayant été presque entièrement détruite pendant la deuxième guerre mondiale, la plupart bâtiments que l'on peut voir aujourd'hui ont été construits dans la deuxième moitié du 20ème siècle. Retour à l'hôtel. ✕ et 🛏.

❺EXCURSION BOUCHES DE KOTOR

Départ vers les Bouches de Kotor, le plus grand fjord de l'Adriatique, joyau du tourisme monténégrin. **Au village de Perast, embarquement à bord d'un bateau pour l'île de Gospa od Škrpjela** (Notre-Dame du Rocher). **Visite de l'église** votive ornée d'une magnifique collection de peintures du XVIIème siècle. Retour à l'embarcadère. **Continuation pour Kotor**, abritée par d'épais remparts au fond du fjord. **Visite guidée du coeur historique de la cité millénaire**, placée sous la protection de l'Unesco. ✕ en cours d'excursion. Retour à l'hôtel. ✕ et 🛏.

❻ EXCURSION DUBROVNIK

Visite guidée de l'ancienne Raguse, incontestable perle de la Croatie, dont le centre-ville est entièrement inscrit au patrimoine de l'Unesco. La ville se présente avec ses toits de tuiles rouges, ses palais et ses églises, ses ruelles et ses places coquettes. Passé la porte Pile, arrivée sur le Stradun. Les styles les plus divers cohabitent dans une parfaite harmonie, comme unifiés par la pierre blanche qui caractérise les constructions de la perle de l'Adriatique. ✕. **Temps libre dans le centre**. ✕ et 🛏.

❼EXCURSION GRUDA

Départ pour la frontière croate et direction de la plaine de Konavle, entourée de collines verdoyantes. Très fertile, cette vallée approvisionne Dubrovnik en produits agricoles depuis des siècles. **A Gruda**, un village perché dans les collines, **visite d'un «Mlin», un moulin à eau traditionnel** encore en activité. Après la visite, **dégustation de vin et des spécialités de la région suivie d'un ✕ typique.** Retour à l'hôtel. Après midi libre. ✕ et 🛏.

❽MONTENEGRO - DUBROVNIK - BORDEAUX - VOTRE REGION

Petit ✕ et transfert à l'aéroport en fonction des horaires d'avion. Assistance aux formalités d'enregistrement et vol retour vers la France. Arrivée à Bordeaux où vous retrouverez la navette de Maillard. Si le départ a lieu dans l'après-midi, possibilité de réserver un ✕ (avec suppl.).

AU DEPART DE BORDEAUX

DEPART REGION	16-17-24-79-87
20 AU 27/05/2019	**1435 €**
30/09 AU 07/10/2019	**1422 €**

AUTRES DATES SUR DEMANDE NOUS CONSULTER

- Suppl. chambre individuelle : 155€.
- Assurances multirisques : 47€
- Taxes aéroport : incluses.
- Rendez-vous direct à l'aéroport : - 80€

PASSEPORT OU CARTE D'IDENTITE EN COURS DE VALIDITE

CE PRIX COMPREND : Le transfert de votre région vers l'aéroport de départ. Le transport aérien sur vols spéciaux France / Dubrovnik / France. Les taxes d'aéroport. Les transferts et transport terrestre en autocar de grand tourisme non privatif. Le logement à l'hôtel Hunguest Sun Resort 4* à Herceg Novi, base chambre double /twin. La pension complète du dîner du jour 1 au petit déjeuner du J8. 1 boisson par personne pendant les repas. La présence d'un guide accompagnateur francophone du J1 au J8. Les visites et excursions prévues au programme.

CE PRIX NE COMPREND PAS : Les extras, les pourboires et les dépenses personnelles. Les assurances. Toute prestation non mentionnée ci-dessus. Tarifs établis selon les conditions du producteur de voyages remises à l'inscription.

NOS +

- *Transfert vers l'aéroport de départ A/R*
- *La Jordanie et ses trésors oubliés*
- *Découverte du fabuleuse site de Pétra*
- *Jérash, la « Perle de l'Orient »*
- *Immersion au coeur du désert Wadi Rum avec nuit en campement*
- *Choix de la catégorie hôtelière 3* ou 4**

CIRCUIT 9J

JORDANIE

SUR LES TRACES DE LAWRENCE D'ARABIE

Un très beau circuit vous emmène à la découverte d'un patrimoine culturel et naturel exceptionnel: des châteaux du désert au fabuleux site de Pétra, des rives de la Mer Morte au Wadi Rum sans oublier une magnifique balade en 4x4 suivie d'une nuit en campement dans le désert. Un vrai voyage au coeur de l'Orient !

1 VOTRE REGION - BORDEAUX - AMMAN
Départ de votre région et transfert vers l'aéroport. **Envol pour la Jordanie et de Amman**. Accueil et transfert à votre hôtel. ✕ libre. 🛏 à Toledo 3* ou Grand Palace 4*.

2 AMMAN - MADABA - SHOBAK - PETRA
Départ par la Route des Rois pour le Mt. Nebo, site présumé du tombeau de Moïse, avec vue sur Jéricho, la vallée du Jourdain et la Mer Morte. **Route vers le site de Madaba**, qui renferme la plus ancienne carte de Terre Sainte. Après le ✕, arrêt à Kerak avant de **poursuivre vers Shobak**. Découverte du château fort édifié par les Croisés en XIIe siècle. **Poursuite vers Petra**. ✕ et 🛏 à Petra Palace 3* ou Petra Panorama 4*.

3 PETRA
Journée consacrée à la visite du site de Pétra, cette fabuleuse cité creusée par les Nabatéens dans la montagne rose de Sharah. Découverte du Siq, du Trésor, du théâtre romain, des Tombeaux Royaux, de la ville basse, de l'édifice de la Fille du Pharaon... ✕ **au restaurant du site**. 🛏 à Petra Palace 3* ou Petra Panorama 4*.).

4 PETRA - WADI RUM
Départ pour la Petite Pétra qui renferme des salles de banquet nabatéennes et Beidha, un village néolithique. **Poursuite vers Wadi Rum** et ses gigantesques rochers qui cachent au sein de leurs fissures les traces d'une occupation humaine très ancienne. ✕ **puis excursion en 4X4 à travers ces paysages majestueux**. ✕ et 🛏 **en camp de tentes. Captain Camp**.

5 WADI RUM - MER MORTE - AMMAN
Route vers la légendaire Mer Morte. ✕ et **temps libre dans un hôtel de luxe pour un peu de détente au bord de la piscine face à la Mer Morte...** Continuation vers **Amman** via **Iraq Al Amir**, situé au fond du vallon fertile de Wadi Sir. Son château est le seul édifice hellénistique IIe siècle av. JC de nos jours. ✕ et 🛏 à Toledo 3* ou Grand Palace 4*.

6 AMMAN - JERASH - AJLOUN - AMMAN
Départ pour la **visite de Jérash**, l'une des cités les mieux préservées de la civilisation romaine, la «Perle de l'Orient». Sa place ovale en fait un cas unique dans tout le bassin méditerranéen. puis **route pour Ajloun**, célèbre pour son château du XIIe érigé par Saladin. Cette forteresse jouit d'un panorama magnifique sur toute une région très réputée pour ses oliviers. ✕ et 🛏 à Toledo 3* ou Grand Palace 4*.

7 AMMAN - AL SALT - AMMAN
Visite d'Amman, «La Ville Blanche» capitale du royaume hashémite de Jordanie avec notamment le Théâtre Romain, la Citadelle, le musée Archéologique, le musée de Jordanie... puis **départ pour Al Salt** qui fut, à la période ottomane, la première capitale de l'Emirat de Transjordanie. Découverte de son architecture aux multiples influences. ✕ et 🛏 à Toledo 3* ou Grand Palace 4*.

8 AMMAN - FRANCE
Journée libre une découverte personnelle de la ville, vos derniers achats.... Transfert à l'aéroport et envol vers la France à bord.

9 BORDEAUX - VOTRE REGION
A votre arrivée, transfert vers les points de prise en charge du premier jour. Arrivée en fin de soirée.

AU DEPART DE BORDEAUX

DEPART REGION	16-17-24-79-87
13 AU 21/01/2019 10 AU 18/02/2019	2 285 €
07 AU 15/04/2019 19 AU 27/05/2019 08 AU 16/09/2019	2 470 €
20/01/2019	2 105 €

AUTRES DATES SUR DEMANDE NOUS CONSULTER

- Suppl. catégorie 4*: 190€.
- Suppl. chambre individuelle catégorie 3*: 325€.
- Suppl. chambre individuelle catégorie 4*: 450€.
- Assurances multirisques :65 €
- Taxes aéroport : incluses.
- Rendez-vous direct à l'aéroport : - 125€

PASSEPORT VALIDE 6 MOIS APRÈS LA DATE DU RETOUR ET VISA COLLECTIF À L'ARRIVÉE

CE PRIX COMPREND : Les pré et post acheminements de province (ferroviaires ou aériens, selon disponibilités). Le transport aérien Paris / Amman / Paris sur la compagnie régulière Air France ou Royal Jordanian, en classe économique. Les taxes aériennes : 320€ au départ de Paris et 370€ au départ de province. Les transferts aéroport / hôtel A/R - Le transport en véhicule adapté selon la taille du groupe. Logement dans les hôtels cités (ou similaires) selon l'option choisie, taxes incluses. La pension complète du petit déjeuner du J2 au petit déjeuner déjeuner du J8. Les visites et excursions mentionnées. Les entrées sur les sites. Les services de guides locaux francophones sur les sites. **CE PRIX NE COMPREND PAS :** Les boissons, pourboires, extras et dépenses personnelles. Les éventuelles visites et excursions optionnelles à régler sur place. Tarifs établis selon les conditions du producteur de voyages remises à l'inscription.

NOS +

- *Transfert vers l'aéroport de départ*
- *Sukhothai et Ayutthaya, des fabuleux sites classés par l'UNESCO*
- *Marchés flottants de Damnoen Saduak*
- *Découverte d'un camp d'éléphants*
- *Les temples d'Angkor en extension*
- *Séjours balnéaires*
- *Choix de catégorie hôtelière*

CIRCUIT 10J

THAÏLANDE

TRÉSORS DU SIAM

Un petit périple qui vous conduit à travers la Thaïlande à la découverte de deux fabuleux sites classés par l'UNESCO Ayutthaya et Sukhotai, des marchés flottants, de Bangkok, d'un camp d'éléphants… avec les très beaux paysages de Thaïlande en toile de fond.

❶VOTRE REGION - BORDEAUX - BANGKOK
Départ de votre région et transfert vers l'aéroport. Envol à destination de la **Thaïlande et de Bangkok**, où vous arrivez le lendemain. ✕ et 🛏 à bord.

❷BANGKOK
Accueil par votre guide et transfert en ville. Journée libre pour une **approche personnelle de la ville**. ✕ libre. ✕ et 🛏 à Sarassinee (cat. stand) ou Furama Silom (cat. sup). ✕ et 🛏.

❸BANGKOK
Découverte de la vie à Bangkok par le métro aérien suivie d'une **balade en bateau-taxi sur la rivière Chao Praya. Visite du Palais Royal et du Wat Phra Keo** qui abrite le Bouddha d'Emeraude. Continuation pour la **visite du Wat Po et de son gigantesque Bouddha couché. Dégustation de spécialités Kai Kratiem. ✕ au bord de la rivière avant le quartier chinois de Yaowarat**. ✕ et 🛏 à Sarassinee (cat. stand) ou Furama Silom (cat. sup).

❹BANGKOK - DAMNOEN SADUAK - KANCHANABURI
Départ pour le **marché flottant de Damnoen Saduak**, que vous rejoignez en bateau. **Continuation vers Kanchanaburi** via un arrêt au **Cimetière des Alliés** pour comprendre l'histoire de la région. **Dégustation de Kaeng Kai Baan**, une spécialité de Kanchanaburi. ✕ puis découverte du célèbre pont qui traverse la **Rivière Kwai et promenade à bord du petit train tortillard** au travers de très beaux paysages. ✕ et 🛏 à Pung Wan Yai (cat. sup).

❺KANCHANABURI - AYUTTHAYA - PHITSANULOKE
Départ pour Ayutthaya, ancienne capitale du Siam et remarquable site archéologique classé par l'UNESCO. **Visite du Wat Chai Mongkhol**, avec sa cour entièrement bordée de statues de Bouddha et son imposant Chedi, du **Wat Chedi Sri Suryothai** construit en hommage à une princesse Thaïe et du **Wat Lokayasutharan** avec son Bouddha couche géant de 37m de long et 8m de haut. **Dégustation de Pad Thai**, ✕ et **continuation vers Phitsanuloke**. ✕ et 🛏 à Mayflower (cat. stand) ou Topland (cat. sup).

❻PHITSANULOKE - SUKHOTHAI - LAMPANG - CHIANG MAI
Le matin **découverte du parc historique de Sukhothai**, inscrit au patrimoine mondial de l'UNESCO , avec les principaux vestiges datant XIIIème siècle : **le Wat Mahathat et le Wat Sra Sri**. ✕ **à Lampang et dégustation de spécialités du Tom Kha Kai. Départ vers Chiang Mai**. ✕ et 🛏 à The Park (cat. stand) ou Empress (cat. sup).

❼CHIANG MAI
Observation au lever du soleil de la cérémonie des offrandes puis départ pour la visite de Doi Suthep, l'un des plus grands sanctuaires bouddhistes du pays. Dégustation de la boisson nationale : **Le Samg Som**. ✕ puis **découverte du village de Sankhamphaeng** pour apprécier la diversité de l'artisanat du Nord et faire **vos achats de laque, soie, bijoux et ombrelles**. ✕ de spécialités Kantoke et spectacle de danses traditionnelles. 🛏 à The Park (cat. stand) ou Empress (cat. sup).

❽CHIANG MAI - CAMP DES ELEPHANTS BANGKOK
Visite d'un centre d'entrainement des éléphants. Promenade sur le marché coloré et animé de Mae Malai. Dégustation d'une spécialité de Chiang Mai : le Kao Soi avant le ✕. **Visite d'une ferme d'orchidées** puis transfert à la gare et **embarquement à bord d'un train de nuit** pour rallier Bangkok. ✕ (panier-repas). 🛏 à bord (couchette) Train de nuit

❾BANGKOK - BORDEAUX
Journée libre pour **une découverte personnelle de Bangkok. Des chambres seront à votre disposition pour vous** rafraichir avant de prendre le vol retour (1 chambre pour 6 personnes). **Transfert à l'aéroport et envol pour la France** où vous arrivez le lendemain. ✕ et 🛏 à bord.

❿ BORDEAUX - VOTRE REGION
A votre arrivée, transfert vers votre ville de départ.
Si le transport aérien est assuré par Air France : circuit en 9 jours/ 7 nuits. Le jour 9, départ de Bangkok le matin et arrivée le jour même en France.

EXTENSIONS BALNÉAIRES

5 JOURS / 4 NUITS AU DÉPART DE BANGKOK
POUR VOTRE EXTENSION BALNÉAIRE, VOUS AVEZ LE CHOIX :

- **l'île paradisiaque de Phuket**
- **ou la magnifique île de Samui**
- **ou encore la plage de Pattaya.**

NOUS CONSULTER.

AU DEPART DE BORDEAUX

DEPART REGION	16-17-24-79-87
15 AU 24/02/2019 08 AU 17/03/2019	1705 €
19 AU 28/04/2019 17 AU 26/05/2019	1645 €
21 AU 30/06/2019 13 AU 22/09/2019	1375 €
19 AU 28/07/2019 09 AU 18/08/2019	1760 €
11 AU 20/10/2019	1505 €

AUTRES DATES SUR DEMANDE NOUS CONSULTER

- Supplément cat hôtelière supérieure : 120€
- Chambre individuelle cat standard : 180€.
- Chambre individuelle cat supérieure : 260€.
- Assurances multirisques : 60€
- Taxes aéroport : incluses.
- Rendez-vous direct à l'aéroport : - 125€

PASSEPORT VALIDE 6 MOIS APRÈS LE RETOUR

CE PRIX COMPREND : Les pré et post acheminements de province (ferroviaires ou aériens, selon disponibilités). Le transport aérien Paris / Bangkok / Paris sur régulière Qatar Airways, Emirates ou Air France/KLM (vols sans ou avec escale et changement d'apparei), en classe économique. Les taxes aériennes: 275 € au départ de Paris et 335€ au départ de province. Le trajet Chiang Mai / Bangkok en train de nuit (couchette) 2ème classe - Les transferts aéroport ou gare / hôtel A/R. Le transport en véhicule adapté selon la taille du groupe. L'hébergement dans les hôtels cités (ou similaires) selon la catégorie choisie, taxes incluses. La pension complète du dîner du J2 au petit-déjeuner du J9. Les visites et excursions mentionnées. Les entrées sur les sites. Les services d'un guide francophone durant tout le circuit. **CE PRIX NE COMPREND PAS :** Les boissons, pourboires, extras et dépenses personnelles. Les éventuelles visites et excursions optionnelles à régler sur place. Tarifs établis selon les conditions du producteur de voyages remises à l'inscription.

NOS +

- *Transfert vers l'aéroport de départ*
- *Croisière sur la baie d'Halong avec déjeuner de spécialités*
- *Balade dans le fabuleux Delta du Mékong*
- *Nombreuses rencontres avec les minorités ethniques*
- *Croisière en sampan sur la rivière aux parfums*

CIRCUIT 18J

VIETNAM

LE VIETNAM DANS TOUTE SON AUTHENTICITÉ

Grâce à un rythme modéré, vous approcherez plus confortablement la culture du Vietnam, son patrimoine, sa nature, ses coutumes et ses traditions.

1 VOTRE REGION - BORDEAUX - HANOÏ
Départ de votre région et transfert vers l'aéroport. **Envol à destination du Vietnam** et de Hanoi où vous arrivez le lendemain matin. ✕ et 🛏 à bord.

2 HANOÏ
Accueil et transfert vers Hanoi. ✕ puis **tour panoramique** pour une première approche de la ville. ✕ et 🛏. First Eden 3*.

3 HANOÏ - HALONG
Le matin, **découverte du mausolée d'Ho Chi Minh** puis **passage devant la façade du palais présidentiel et arrêt à la Pagode au Pilier Unique**. **Visite du temple de la littérature et du temple de Ngoc Son** sur le lac de l'épée restitué. **Promenade en cyclo-pousse** dans les vieux quartiers. ✕. Route en direction de Halong via les paysages typiques du delta du Fleuve Rouge. ✕ et 🛏. New Star 3*.

4 HALONG - HANOÏ
Inoubliable croisière en jonque dans le site magique de la merveilleuse Baie d'Halong, classée par l'UNESCO, à travers les célèbres pains de sucre karstiques. ✕ **de produits de la mer**. Dans l'après-midi, retour à Hanoï. Spectacle de marionnettes sur l'eau. ✕ et 🛏. First Eden 3*.

5 HANOÏ - NOA BINH - NINH BINH
Départ pour Hoa Binh via de magnifiques paysages de rizières en terrasse et le **village de l'ethnie Muong** qui a gardé ses coutumes, et ses croyances ancestrales. ✕ **chez l'habitant**. Continuation **vers Ninh Binh**, au pied de spectaculaires rochers karstiques. ✕ et 🛏. Thuyanh 3*.

6 NINH BINH - VINH
Visite des temples Dinh Tien Hoang et Lê Dai Hanh puis **promenade en barque au milieu de superbes paysages, surnommés la «Baie d'Halong Terrestre»**. Après le route vers Vinh via divers villages tonkinois. Muong Thanh 3*.

7 VINH - PHONGNHA - DONG HOI
Route vers PhongNha, un site classé par l'UNESCO. **Promenade en bateau sur la rivière Son, jusqu'aux grottes de Phong Nha**, dans le Parc National. ✕ puis **continuation vers DongHoi**. ✕ et 🛏. Muong Thanh 4*.

8 DONG HOI - HUE
Direction Hue via la visite des surprenants tunnels Vinh Moc. Après le **découverte de Hue**, ancienne capitale impériale classée par l'Unesco et du tombeau royal des dynasties Nguyen avec celui de Khai Dinh. ✕ **Impérial en costumes d'Empereurs et de Mandarins**. 🛏 Thanhlich 3*.

9 HUE - COL DES NUAGES - HOI AN
Promenade en sampan sur la Rivière des Parfums et **visite de la Pagode de la Dame Céleste** avant de rallier le village Phu Mong à la découverte des habitations typiques. ✕ puis **route vers Hoi An** via le fameux Col des Nuages. 🛏. Indochine 3*

10 HOI AN
Visite de Hoi An, classée par l'UNESCO, avec notamment le pont japonais et la pagode Phuc Kien. Flânerie dans la rue piétonne découverte du marché local. ... **Route vers le village maraicher** Traque, cours de cuisine. ✕ sur place. **Après-midi libre** pour **découvertes personnelles de la ville**. ✕ et 🛏. Aurora 3*.

11 HOI AN - KONTUM
Départ par la route mandarine, qui longe la mer et les dunes de sables blancs, **vers Kontum** via les villages Kon K'ri et Kon K'Tu peuplés par les minorités Banar. ✕ en cours de route. ✕ et 🛏. Haiau 4*

12 KONTUM - PLEIKU - BAN ME THUOT
Route pour Pleiku via le village Phun, de l'ethnie Jaraï. **Continuation vers Buôn Ma Thu t** qui offre une grande richesse culturelle mais aussi un environnement naturel de toute beauté. **Découverte de ses ethnies minoritaires avec leurs modes de vie ancestraux**. ✕ en cours de route. ✕ et 🛏. Damsan 3*.

13 BAN ME THUOT
Ce matin, **route vers le lac Lak. Promenade en pirogue jusqu'au village M'Lieng** où vit le peuple M'nông, qui a encore conservé la plupart de ses traditions intactes. ✕ au village avec un spectacle de danses traditionnelles Gongs & Chiengs. **Visite du musée ethnographique de Buon Me Thuot**, et du village Edé Akodhong ✕ et 🛏. Damsan 3*.

14 BAN ME THUOT - HO CHI MINH
Départ matinal des montagnes du Plateau Central via **les villages minoritaires Edés, Nahnars, Sedang ou Giarais en direction de Ho Chi Minh**. ✕ en cours de route. ✕ et 🛏. Thientung 3*.

15 HO CHI MINH - CAI BE - CAN THO
Route vers **Cai Be et excursion en bateau sur le fleuve** au fil des arroyos à la végétation luxuriante **jusqu'à la petite île Binh Hoa Phuoc**. ✕ de spécialités. **Poursuite vers Can Tho** au coeur du Delta du Mékong. ✕ et 🛏. Ninhkieu 3*

16 CAN THO - HO CHI MINH
Départ en barque à moteur pour Cai Rang à travers les superbes paysages du Delta. **Visite du marché flottant de Cai Rang**. ✕. **A Ho Chi Minh, visite de l'ancien quartier chinois Cholon et d'une fabrique de laque.** ✕ **croisière sur la rivière Saigon**. 🛏. Thientung 3*.

17 HANOÏ - BORDEAUX
Le matin, **visite de la cathédrale Notre-Dame, de la Poste de Saigon et de la pagode Vinh Nghiem**. ✕ puis temps libre jusqu'au transfert vers l'aéroport. Envol pour la France où vous arrivez le lendemain matin. ✕ et 🛏 à bord.

18 BORDEAUX - VOTRE REGION
A votre arrivée, transfert vers votre ville de départ.

AU DEPART DE BORDEAUX

DEPART REGION	16-17-24-79-87
21/01 AU 07/02/2019	2275 €
15/03 AU 01/04/2019	2440 €
10 AU 18/05/2019	2070 €
03 AU 20/10/2019	2285 €
18/11 AU 05/12/2019	2200 €

AUTRES DATES SUR DEMANDE NOUS CONSULTER

- Suppl. chambre individuelle : 325€.
- Assurances multirisques : 65€
- Taxes aéroport : incluses.
- Rendez-vous direct à l'aéroport : - 125€

CARTE NATIONALE D'IDENTITÉ EN COURS DE VALIDITÉ.

CE PRIX COMPREND : Les pré et post acheminements de province (ferroviaires ou aériens, selon disponibilités). Le transport aérien Paris / Hanoi. Ho Chi Minh / Paris sur la compagnie régulière Qatar Airways ou Air France, ou Vietnam Airlines, en classe économique. Les taxes aériennes : 360€ au départ de Paris et 460€ de province. Les transferts aéroport / hôtel A/R - Le transport en véhicule adapté selon la taille du groupe. Logement dans les hôtels cités (ou similaires), taxes incluses. La pension complète du déjeuner du J2 au déjeuner du J17. Les visites et excursions mentionnées. Les entrées sur les sites – Les services d'un guide francophone durant tout le circuit. **CE PRIX NE COMPREND PAS :** Les frais de visa (obtenu par nos soins) : 70€. Les boissons, pourboires, extras et dépenses personnelles. Les éventuelles visites et excursions optionnelles à régler sur place. Tarifs établis selon les conditions du producteur de voyages remises à l'inscription.

NOS +

- *Transfert vers l'aéroport de départ*
- *Le magnifique Parc National du Jostedal et le glacier Bøyabreen*
- *La spectaculaire «Route de l'Atlantique»*
- *Belle croisière sur le Sognefjord, le «roi des fjords», classé par l'UNESCO*
- *Croisière sur le Fjord de Geiranger fjord, l'un des plus beaux Norvège*
- *Les paysages stupéfiants de la «Golden Route»*

CIRCUIT 8J

NORVÈGE

BALADE AU COEUR DES FJORDS

Ses fjords aux parois vertigineuses dont certains classés au patrimoine mondial de l'UNESCO , ses églises en bois debout, ses villes et petits ports très colorés, ses cimes enneigées et ses vallées verdoyantes… La Norvège, un pays hors normes !

1 VOTRE REGION - BORDEAUX - OSLO
Départ de votre région et transfert vers l'aéroport. Envol pour la Norvège et de Oslo. A votre arrivée, transfert à votre hôtel. ✕ et ☾ dans la région d'Oslo.

2 OSLO - VALLÉE DU HALLINGDAL - GEILO
Visite guidée de la ville pour découvrir les hauts lieux de la capitale norvégienne. **Visite du parc des sculptures de Vigeland** dans lequel vous pourrez admirer des statues en bronze et en granit. Entrée au musée de bateaux vikings. ✕. **Continuation vers la région de Hønefoss** en longeant Tyrifjorden et à travers la verte vallée de Hallingdal jusqu'à la région de Ale. **Visite à la ferme de «Skattebøl»**, ancienne ferme d'élevage de moutons qui possède des maisons du 17e siècle. Puis, vous pourrez profiter d'une **petite pause avec café et gâteaux**. ✕ et ☾ dans la région de Geilo.

3 GEILO - FJORD DE HARDANGER - BERGEN
Traversée du merveilleux plateau de Hardangervidda. Arrêt pour découvrir la **cascade Vøringsfoss**, une des plus grandes cascades d'Europe. ✕. Courte traversée du Hardangerfjord en empruntant un des plus grands ponts suspendus. Ce Fjord est le deuxième plus grand du pays et connu pour être le «verger de la Norvège.» **Arrêt aux chutes de Steindalsfoss** où un petit sentier vous fait passer derrière la chute d'eau. Route vers la région de Bergen. **Visite guidée de Bergen** pour découvrir les hauts lieux de la ville. ✕ et ☾ dans la région de Bergen.

4 BERGEN - FJORD DE SOGN - STRYN
Route vers la région de Voss. Embarquement sur un ferry pour une **mini-croisière sur le Sognefjord**, le «roi des fjords», classé par l'UNESCO où se succèdent des paysages plus époustoufflants les uns que les autres. ✕ à bord sous forme de panier repas typiquement norvégien. Continuation sur la rive nord du fjord vers **le Parc National du Jostedal. Arrêt au glacier Bøyabreen** qui est l'un des bras du Jostedalsbreen, le plus grand d'Europe. **Une petite balade** vous permettra de vous rapprocher du glacier. Vous poursuivez vers le nord. ✕ et ☾ dans la région de Stryn.

5 STRYN - FJORD DE GEIRANGER -MOLDE
Départ matinal vers **le Fjord de Geiranger**. **Petite croisière sur le fjord**, qui est connu pour être l'un des plus beaux Norvège, où vous admirerez « les cascades des 7 soeurs » et le «voile de la mariée». Vous poursuivez en empruntant la **célèbre «Golden Route», qui lie fjord et montagne, et offre des vues spectaculaires**. Les saisissants contrastes des lumières confortent les légendes de cette région où vivent les Trolls. ✕ dans la région de la route des Trolls avant de poursuivre vers **le Romsdalfjord que vous traverserez en ferry** afin d'atteindre la ville de Molde qui offre une superbe vue sur **les Alpes du Romsdalen**. ✕ et ☾.

6 MOLDE - LA ROUTE DE L'ATLANTIQUE LILLEHAMMER
Départ vers le nord, vers l'une des plus belles routes d'Europe, **la « Route de l'Atlantique » qui traverse huit ponts construits entre îlots et récifs** et où l'océan vient lécher les rivages du nord-ouest de la Norvège. Après un aller/retour sur cette superbe route, **vous traverserez en ferry le Romsdalfjord** avant de ✕. **Continuation le long du massif montagneux appelée «le mur des Trolls»** avant de rejoindre le village de Otta et la riche vallée olympique de Gudbrandsdal. ✕ et ☾ dans la région de Lillehammer.

7 LILLEHAMMER - OSLO
Route le long de la vallée du Gudbrandsdal. **Visite de l'écomusée de Maihaugen** qui présente une collection des bâtiments de la vallée, rustiques et citadins, du XVIIe siècle à nos jours. ✕ **puis tour d'orientation de la ville hôte des Jeux Olympiques d'Hiver** de 1994 avec montée jusqu'au tremplin de saut à ski. **Route vers Oslo en longeant le lac Mjøsa** qui est le plus long du pays. Installation à l'hôtel en centre-ville et reste de l'après midi libre afin de profiter de cette charmante capitale scandinave. ✕ et ☾ en centre-ville.

8 OSLO - BORDEAUX - VOTRE RÉGION
Selon vos horaires de vol, transfert à l'aéroport et envol pour la France. A votre arrivée, transfert vers votre point de prise en charge du premier jour.

AU DEPART DE BORDEAUX

DEPART REGION	16-17-24-79-87
25/05 AU 01/06/2019	1870 €
15 AU 22/06/2019	2 190 €
26/06 AU 03/07/2019 01 AU 08/08/2019	2 160 €
02 AU 09/09/2019	2 195 €

AUTRES DATES SUR DEMANDE NOUS CONSULTER

- Suppl. chambre individuelle : 375€.
- Assurances multirisques : 60€
- Taxes aéroport : incluses.
- Rendez-vous direct à l'aéroport : - 125€

CARTE NATIONALE D'IDENTITÉ EN COURS DE VALIDITÉ

CE PRIX COMPREND : Les pré et post acheminements de province (ferroviaires ou aériens, selon disponibilités). Le transport aérien Paris / Oslo / Paris sur la compagnie régulière Air France, en classe économique. Les taxes aériennes : 50€ au départ de Paris et 100€ au départ de Province. Les traversées en ferry. Le transport en autocar adapté selon la taille du groupe. Logement en chambre double, taxes incluses. La pension complète du petit déjeuner du dîner J1 au petit déjeuner du J8. Les visites et excursions mentionnées. Les entrées sur les sites. Les services d'un guide accompagnateur local francophone durant tout le circuit. **CE PRIX NE COMPREND PAS :** Les boissons, pourboires, extras et dépenses personnelles. Les éventuelles visites et excursions optionnelles à régler sur place. Tarifs établis selon les conditions du producteur de voyages remises à l'inscription.

NOS +

- *Transfert vers l'aéroport de départ*
- *Guide francophone durant tout le circuit.*
- *Circuit exclusif, le plus complet du marché.*
- *Bon équilibre entre découverte et détente.*
- *Soirée folklorique avec musique et danses*

CIRCUIT 8J

LA CRETE

CIRCUIT SUR LES TRACES DE MINOS

Ce circuit, très complet, vous permettra d'aborder la Crète sous toutes ses facettes : merveilles archéologiques, paysages superbes, traditions, spécialités culinaires…

❶VOTRE REGION - BORDEAUX - HERAKLION
Départ avec la navette vers l'aéroport. **Envol pour la Crète**. A l'arrivée, accueil et transfert à l'hôtel. ✕ et 🛏 dans la région d'Agios Nikolaos ou Sitia.

❷ KNOSSOS - LASSITHI - AGIOS NIKOLAOS
Immersion dans la civilisation minoenne avec la **visite du musée archéologique d'Héraklion** et du plus grand site minoen de Crète, le Palais de Knossos, découvert en 1900 par l'anglais Sir Arthur Evans. Continuation vers le plateau de Lassithi, à 1000 m d'altitude. ✕ à Séli. ✕ et 🛏 dans la région d'Agios Nikolaos ou Sitia.

❸TOPLOU - VAÏ - ZAKROS - AGIOS NIKOLAOS
Visite du monastère de Toplou abritant dans son église une icône peinte par l'artiste crétois Kornaros, d'une valeur inestimable. ✕. Continuation vers la palmeraie de Vaï et sa belle plage de sable. **Visite du palais minoen de Zakros**. ✕ et 🛏 dans la région d'Agios Nikolaos ou Sitia.

❹ KRITSA - SPINALONGA - GORTYS
Départ pour **Kritsa et visite de l'église byzantine** du XIIIe s., la Panagia Kéra. Continuation vers l'adorable **port d'Elounda**, et **croisière autour de l'île de Spinalonga**, dans le golfe de Mirabello. Descente vers le **site archéologique de Gortys**, antique capitale romaine de la Messara et grande métropole religieuse au IVe s. av. J.C. ✕ en cours d'excursion. Route vers **Zaros ou Matala**. Installation à l'hôtel, puis ✕ avec spectacle folklorique. 🛏.

❺PHAESTOS - SPILI - ARMENI - LA CHANÉE
Départ pour **Phaestos et visite des ruines du palais minoen**, rivalisant de beauté et abritant des vestiges de 4000 ans. Continuation vers **Spili et visite du village et de sa fontaine vénitienne à tête de lions**. Pause-café puis départ pour la découverte de la nécropole minoenne d'Armeni. ✕ **à Argiroupolis**, construit sur le site antique de Lappa et réputé pour ses sources. Route vers La Chanée. Découverte de l'ancienne capitale de la Crète avec ses demeures aristocratiques, ses minarets, ses fontaines et le vieux port. **Temps libre**. ✕ en taverne. 🛏 dans la région de La Chanée.

❻AKROTIRI - GORGES D'IMBROS - LA CHANÉE
Départ pour la **presqu'île d'Akrotiri** où se trouve le tombeau de Venizélos. Route vers le **plateau d'Askifou** via Vrissès. Arrêt photo. Continuation vers le haut des gorges d'Imbros. Bonne condition physique requise pour cette excursion ; prévoir de bonnes chaussures. **2 options sont proposées :** pour les marcheurs, descente des gorges sur 7km. **Pour les non marcheurs :** descente en autocar le long des gorges et possibilité de baignade à Sfakia. Pour tous : ✕ en taverne à Komitadès. **Temps libre à Frangokastello** (et baignade si le temps le permet). Retour vers La Chanée. ✕ et 🛏 dans la région de La Chanée.

❼ ARKADI - RÉTHYMNON - HÉRAKLION
Retour vers Héraklion. **Visite du monastère d'Arkadi**, un des hauts lieux de l'histoire moderne de l'île. Route vers **Réthymnon**, dont l'architecture révèle un passé riche en évènements. ✕ **et temps libre dans la ville**. Départ pour la région d'Héraklion et installation à votre hôtel. ✕ et 🛏.

❽HÉRAKLION - BORDEAUX - VOTRE REGION.
Petit ✕ puis selon horaires de vol, transfert à l'aéroport d'Héraklion et assistance aux formalités de police. Envol pour la France. Arrivée à Bordeaux où vous retrouverez la navette de Maillard.
Le programme peut être modifié, mais son contenu sera intégralement respecté.

AU DEPART DE BORDEAUX

DEPART REGION	16-17-24-79-87
13 AU 20/05/2019	1627 €
17 AU 24/06/2019	1599 €
23 AU 30/09/2019	1650 €

AUTRES DATES SUR DEMANDE NOUS CONSULTER

- Suppl. chambre individuelle : (Mai/Sept)182€. (Juin) : 200€
- Assurances multirisques : 60€
- Taxes aéroport : incluses.
- Rendez-vous direct à l'aéroport : - 80€

CARTE NATIONALE D'IDENTITÉ EN COURS DE VALIDITÉ.

CE PRIX COMPREND : Les transferts de votre région vers l'aéroport de départ. Le transport aérien sur vol spécial pour Héraklion. Le programme et les visites mentionnés. Le logement base chambre double en hôtels 2* ou 3*. La pension complète du dîner du J1 au petit déjeuner du J8. Le transport en autocar climatisé non privatif. Les services d'un guide francophone du J2 au J7 jour inclus. Les entrées dans les sites et musées mentionnés. Les taxes aéroports, la taxe de solidarité à régler sur place : 50€ (à ce jour). Une aassistance.
CE PRIX NE COMPREND PAS : Les assurances. Les dépenses personnelles et pourboires. Les boissons. Les excursions et toutes autres prestations non mentionnées. Tarifs établis selon les conditions du producteur de voyages remises à l'inscription.

CONDITIONS PARTICULIERES DE VENTES

Conditions générales et particulières de vente disponibles sur notre site www.voyages-demaillard.com

Les conditions générales et particulières de vente sont conformes au Code du Tourisme fixant les conditions d'exercice des activités relatives à l'organisation et à la vente de voyages ou de séjours.
La SARL, Voyages de Maillard au capital de 30 490€ 35 route de Vars, 16160 Gond Pontouvre IM 016120006. RCS Angoulême B318801743 (80 B 78).

ARTICLE 1.

Garanties financières : La SARL Voyages de Maillard est titulaire d'une garantie financière souscrite auprès de l'APST au titre des engagements financiers contractés par les clients auprès de la société Voyages de Maillard.

ARTICLE 2.

Responsabilité civile professionnelle : Les Voyages de Maillard sont couverts par un contrat souscrit auprès de Allianz N°58825230, 5C Esplanade Charles de Gaulle 33081 Bordeaux Cedex, qui garantit les conséquences pécuniaires de la responsabilité civile professionnelle qu'elle peut encourir en raison de dommages causés à des clients, à des prestataires de services ou à des tiers, par suite de fautes, erreurs de fait ou de droit, omissions ou négligences commises à l'occasion des opérations de voyages, tant de son propre fait que du fait de ses préposés, salariés et non-salariés, ainsi que des personnes liées à l'agence de voyages par une convention dans les conditions prévues à l'article 29 du décret 77-363 du 28/3/1977.

ARTICLE 3.

Les prix :

Pour les voyages en autocar : Les prix sont indiqués dans ce catalogue et s'entendent du 01/04/2019 au 30/10/2019.

Nos prix sont calculés et garantis sur des données monétaires et économiques connue au 01/09/18 soit base baril pétrole à 58,88USD et 1€ = 1.1627 USD

Pour connaître le contenu du prix des forfaits, se reporter au chapitre «Nos prix comprennent». La réalisation d'un voyage en autocar est subordonnée à un nombre minimum de participants fixé à 30 personnes. Les tarifs ont été calculés sur cette base et peuvent donner lieu à réévaluation.

Pour les voyages en avion : les prix sont établis en fonction des conditions économiques en vigueur au 01/09/18. Pour connaître les conditions utilisées pour l'établissement du prix des forfaits, se reporter aux conditions générales et particulières des TO utilisés.

Pour les voyages en autocar et en avion, toutes modifications des conditions économiques, notamment le cours du carburant, la fluctuation des monnaies est de nature à entraîner une évolution du prix de vente et ce, jusqu'à 30 jours avant la date de départ. Ces conditions économiques sont imposées à Voyages de Maillard. Aucune réduction ne pourra être accordée en cas de baisse du pétrole et/ou de l'euro.

ARTICLE 4.

Inscriptions : Chaque inscription donne lieu à l'établissement d'un document approprié réglementaire établi en double exemplaires par l'agence de voyages distributrice dont l'un est remis à l'acheteur et signé par les deux parties. Toute modification donnera lieu à l'établissement d'un nouveau document.

ARTICLE 5.

Modalités de paiement : Sauf disposition contraire des conditions particulières à chaque programme, pour une inscription à plus de 30 jours du départ : acompte : 30% du montant total du voyage. Le solde est à payer un mois avant le départ. Pour une inscription à 30 jours ou moins du départ: 100% du montant doit être réglé à la réservation et la signature du contrat.

ARTICLE 6.

Documents de voyage : "Voyages de Maillard" s'engage à fournir à ses clients quelques jours avant la date de départ, le nom des hôtels prévus pour le séjour ou le circuit, les horaires et les lieux de départ, le nom, l'adresse et le numéro de téléphone de ses représentants locaux ou à défaut le numéro d'appel permettant de joindre ses services en cas de difficulté.

ARTICLE 7.

Transports : Navettes pour les voyages en car et en avion : Les Voyages de Maillard/Robin assurent les ramassages des clients aux points de prise en charge prévus dans la brochure et aux horaires fixés sur la convocation remise aux clients une semaine environ avant le départ. Ces navettes peuvent être effectuées par différents types de véhicules : autocars, voitures banalisées, taxis. La non présentation des clients au lieu exact de rendez-vous, ainsi qu'à l'heure précise de convocation implique de facto, l'annulation du transfert en navette vers le point de départ du voyage. Les frais engagés par les clients pour rejoindre le groupe pour les circuits en car ou l'aéroport pour les voyages en avion, ne seront en aucun cas pris en charge par les Voyages de Maillard.

Formules autocar : Les places sont réservées dans l'autocar à la réservation. Elles sont attribuées en fonction des disponibilités et du choix des clients. La modification de place dans l'autocar est possible en cas de doublement des capacités.

ARTICLE 8.

Réclamations : Le client recevra dans ses documents de voyage ou de séjour une fiche d'appréciation sur laquelle il notera les éventuels manquements aux obligations prévues. Toute réclamation relative à un voyage devra être adressée dans les meilleurs délais par lettre recommandée avec accusé réception à l'agence de voyages avec laquelle le contrat est conclu, éventuellement à "Voyages de Maillard" et au prestataire de services concerné. Après avoir saisi le Service Clientèle 35 Route de Vars 16160 Gond Pontouvre par courrier avec AR et à défaut de réponse satisfaisante dans un délai de 45 jours, le client peut saisir le médiateur du Tourisme et du Voyage, dont les coordonnées et modalités de saisine sont disponibles sur son site: www.mtv.travel

ARTICLE 9.

Assurances : Nos prix n'incluent aucune assurance. Pour votre sécurité et votre tranquillité, **nous vous conseillons vivement de souscrire notre ASSURANCE MULTIRISQUES** (contrat n° 08 03 11 002) **en supplément lors de votre souscription au voyage.** Les risques seront alors couverts par ASSURINCO, 122 bis Quai de Tounis - BP 90932 - 31009 Toulouse. Détails sur document d'assurance fournis à l'inscription.

ARTICLE 10 :

Annulations :

A) Du fait du Client

Ce risque peut être couvert en souscrivant lors de la réservation du voyage auprès de votre agence d'un contrat facultatif assuré par ASSURINCO, contrat N° 08 03 11 002, ASSURINCO, 122 bis Quai de Tounis - BP 90932 - 31009 Toulouse. L'intégralité des conditions particulières et générales de l'assurance complémentaire sont à votre disposition sur notre site internet ou remises lors de l'achat de votre voyage. Aucun remboursement ne sera consenti si, pour quelque motif que ce soit, le client ne se présente pas à l'heure et au lieu mentionnés sur la convocation ou abandonne le voyage en cours de réalisation, ou renonce à des prestations incluses. De même, s'il ne peut présenter les documents de police ou de santé exigés pour son voyage. (Passeport, visa, vaccination etc...).

En cas d'annulation de la part du participant, le remboursement des sommes versées (hors assurance si contractée) interviendra déduction faite des montants (frais d'annulation) précisés ci-dessous à titre de dédit en fonction de la date d'annulation par rapport à la date du départ.

VOYAGES EN CAR :

AVANT LE DÉPART	MONTANT DES FRAIS PAR PERSONNE
+ de 30 jours	50 €
+ de 30 jours	20 € pour les voyages d'1 jour
De 30 à 21 jours	25 % du prix du voyage
De 20 à 15 jours	50 % du prix du voyage
De 14 à 7 jours	75 % du prix du voyage
De 6 à 2 jours	90 % du prix du voyage
Moins de 2 jours	100 % du prix du voyage

VOYAGES EN CAR INCLUANT UNE PARTIE CROISIÈRE :

AVANT LE DÉPART	MONTANT DES FRAIS PAR PERSONNE
+ de 90 jours	50 €
De 90 à 51 jours	50 % du prix du voyage
De 50 à 30 jours	60 % du prix du voyage
De 29 à 15 jours	75 % du prix du voyage
Moins de 14 jours	100 % du prix du voyage

VOYAGES EN AVION :

En cas d'annulation de la part du participant, le remboursement des sommes versées interviendra déduction faite des montants des frais d'annulation et de dossier (50€ minimum par pers). Le client devra se référer aux conditions d'annulation du voyagiste utilisé (fournies à l'inscription). Lors de l'inscription considérée comme ferme et définitive, Voyages de Maillard se réserve le droit d'émettre les billets d'avion. Une fois émis, ils ne sont plus modifiables ni remboursables. 100% de frais seront appliqués sur le montant du billet d'avion quelle que soit la date d'annulation.

B) Du fait de l'organisateur

Le voyage peut être annulé par l'organisateur ou l'agence si le nombre minimum de 30 participants n'est pas inscrit :

- 20 jours avant la date de départ, pour les voyages dont la durée dépasse 6 jours.
- 7 jours avant la date de départ, pour les voyages dont la durée est de 2 à 6 jours.
- 48h avant la date de départ, pour les voyages dont la durée est 2 jours.
- Le Voyageur sera alors remboursé de toutes les sommes qu'il aura pu verser mais ne pourra pas prétendre à une indemnisation..

ARTICLE 11.

Hôtellerie : Chambre individuelle : elles sont généralement moins bien situées, moins confortables et plus petites bien que plus chères que les chambres doubles. Chambre double à partager : le voyageur s'étant inscrit seul et qui a souhaité une chambre à partager (accord sous réserve) accepte par avance l'obligation de s'acquitter avant le départ du supplément chambre individuelle dans le cas où l'organisateur n'a pu satisfaire sa demande. Chambre triple : chambre double à laquelle on a ajouté un lit à 1 place.

ARTICLE 12.

Modification de programme : En raison des éventuels aléas toujours dans les voyages, surtout à l'étranger les participants sont avertis que ce qui leur est décrit constitue la règle mais qu'ils peuvent constater et subir des exceptions dont nous les prions par avance de nous excuser. Les fêtes, tant civiles que religieuses, les grèves, et les manifestations en tous genres dans les pays visités sont susceptibles d'entrainer des modifications dans les visites ou les excusions, dont nous ne pouvons être tenus pour responsable. Pour des raisons techniques le sens des circuits peut-être inversé et remanié. Les étapes peuvent être modifiées en fonction des impératifs locaux ou de la règlementation.

ARTICLE 13.

Responsabilité des effets personnels : A l'issue du voyage l'organisateur n'est pas responsable des effets ou biens oubliés par les voyageurs. Si l'organisateur les retrouve les frais d'expédition sont à la charge du voyageur.

ARTICLE 14 :

Achat de prestations complémentaires au voyage. Durant le voyage, les clients sont de plus en plus sollicités par des guides ou commerçants locaux pour des prestations complémentaires types soirées folkloriques, excursions supplémentaires, achats divers .... Nous attirons votre attention sur le fait que ces activités et prestations se font sous votre entière responsabilité et que les Voyages de Maillard ne peuvent être en aucun cas tenu pour responsable en cas de problème de prix, de qualité, accident ... Seules les excursions clairement proposées en brochure s'effectuent sous la responsabilité des Voyages de Maillard.

ARTICLE 15 :

Aptitude au voyage. Compte tenu des difficultés inhérentes à certains voyages, séjours ou circuit, et de l'autonomie qu'ils requièrent, les Voyages de Maillard se réservent la possibilité de refuser toute inscription, voire toute participation qui lui paraitrait non adaptée avec les exigences de tels voyages, séjours ou circuits.

INFORMATION DES DROITS ESSENTIELS DES VOYAGEURS POUR LES CONTRATS DE VOYAGES A FORFAIT

La combinaison de services de voyage qui vous est proposée est un forfait au sens de la directive (UE) 2015/2302 et de l'article L.211-2 II du code du tourisme.

Vous bénéficierez donc de tous les droits octroyés par l'Union européenne applicables aux forfaits, tels que transposés dans le code du tourisme. Voyages Internationaux sera entièrement responsable de la bonne exécution du forfait dans son ensemble.

En outre, comme l'exige la loi, Voyages Internationaux dispose d'une protection afin de rembourser vos paiements et, si le transport est compris dans le forfait, d'assurer votre rapatriement au cas où elle deviendrait insolvable. Vous pouvez retrouver les droits essentiels prévus par la directive (UE) 2015/2302 transposée dans le code du tourisme.

Les voyageurs recevront toutes les informations essentielles sur le forfait avant de conclure le contrat de voyage à forfait.

L'organisateur ainsi que le détaillant sont responsables de la bonne exécution de tous les services de voyage compris dans le contrat.

Les voyageurs reçoivent un numéro de téléphone d'urgence ou les coordonnées d'un point de contact leur permettant de joindre l'organisateur ou le détaillant.

Les voyageurs peuvent céder leur forfait à une autre personne, moyennant un préavis raisonnable et éventuellement sous réserve de payer des frais supplémentaires.

Le prix du forfait ne peut être augmenté que si des coûts spécifiques augmentent (par exemple, les prix des carburants) et si cette possibilité est explicitement prévue dans le contrat et les conditions particulières de vente, et ne peut en tout cas pas être modifié moins de vingt jours avant le début du forfait. Si la majoration de prix dépasse 8 % du prix du forfait, le voyageur peut résoudre (annuler) le contrat. Si l'organisateur se réserve le droit d'augmenter le prix, le voyageur a droit à une réduction de prix en cas de diminution des coûts correspondants.

Les voyageurs peuvent résoudre le contrat sans payer de frais de résolution et être intégralement remboursés des paiements effectués si l'un des éléments essentiels du forfait, autre que le prix, subit une modification importante. Si, avant le début du forfait, le professionnel responsable du forfait annule celui-ci, les voyageurs peuvent obtenir le remboursement et un dédommagement, s'il y a lieu.

Les voyageurs peuvent résoudre le contrat sans payer de frais de résolution avant le début du forfait en cas de circonstances exceptionnelles, par exemple s'il existe des problèmes graves pour la sécurité au lieu de destination qui sont susceptibles d'affecter le forfait.

En outre, les voyageurs peuvent, à tout moment avant le début du forfait, résoudre le contrat moyennant le paiement de frais de résolution appropriés et justifiables.

Si, après le début du forfait, des éléments importants de celui-ci ne peuvent pas être fournis comme prévu, d'autres prestations appropriées devront être proposées aux voyageurs, sans supplément de prix.

Les voyageurs peuvent résoudre le contrat sans payer de frais de résolution lorsque les services ne sont pas exécutés conformément au contrat, que cela perturbe considérablement l'exécution du forfait et que l'organisateur ne remédie pas au problème.

Les voyageurs ont aussi droit à une réduction de prix et/ou à un dédommagement en cas d'inexécution ou de mauvaise exécution des services de voyage.

L'organisateur ou le détaillant doit apporter une aide si le voyageur est en difficulté. Si l'organisateur ou le détaillant devient insolvable, les montants versés seront remboursés. Si l'organisateur ou le détaillant devient insolvable après le début du forfait et si le transport est compris dans le forfait, le rapatriement des voyageurs est garanti. Voyages Internationaux a souscrit une protection contre l'insolvabilité auprès de l'APST, organisme chargé de la protection contre l'insolvabilité.

Les voyageurs peuvent prendre contact avec l'APST - 15 avenue Carnot, 75017 PARIS

Tél : 01 44 09 25 35 si des services leur sont refusés en raison de l'insolvabilité de Voyages de Maillard. La totalité de vos fonds déposés chez un membre de l'APST sont garantis avec en plus la garantie de voyager.

Les voyageurs peuvent consulter la directive (UE) 2015/2302 transposée en droit national sur le site www.v-i.travel ou directement sur www.Legifrance.gouv.fr

APST
Association Professionnelle de Solidarité du Tourisme

APST, une institution au service des professionnels du tourisme
et des clients consommateurs, basée sur la solidarité.

Voyages de Maillard

IM 016 120006

Brochure détaillée, conditions générales et particulières sur notre site
www.voyages-demaillard.com
RENSEIGNEMENTS ET INSCRIPTIONS DANS NOS AGENCES :

Visages du monde

AGENCES DE VOYAGES LOISIRS & GROUPES

www.visagesdumonde.fr

5 bis, rue Goscinny	16000	ANGOULEME	05 45 92 07 94	angouleme@visagesdumonde.fr
18, bd Chanzy	16300	BARBEZIEUX	05 45 78 19 79	barbezieux@visagesdumonde.fr
10, rue du Canton	16100	COGNAC	05 45 35 37 40	cognac@visagesdumonde.fr
12 rue de Verdun	17500	JONZAC	05 46 49 61 93	jonzac@visagesdumonde.fr
75 rue des Merciers	17000	LA ROCHELLE	05 46 50 57 50	larochelle@visagesdumonde.fr
5 Rue Adrien Dubouché	87000	LIMOGES	05 55 33 67 67	limoges@visagesdumonde.fr
73 bis rue Georges Clémenceau	17320	MARENNES	05 46 85 36 06	marennes@visagesdumonde.fr
6 rue du Temple	79000	NIORT	05 49 05 09 28	niort@visagesdumonde.fr
3 rue de la République	24000	PERIGUEUX	05 53 08 49 11	perigueux@visagesdumonde.fr
26 avenue Gambetta	17100	SAINTES	05 46 93 55 99	saintes@visagesdumonde.fr
Galerie Marchande Carrefour	16800	SOYAUX	05 45 95 60 29	soyaux@visagesdumonde.fr
1 Bis Rue de la République	17310	ST PIERRE D'OLERON	05 46 47 00 88	oleron@visagesdumonde.fr

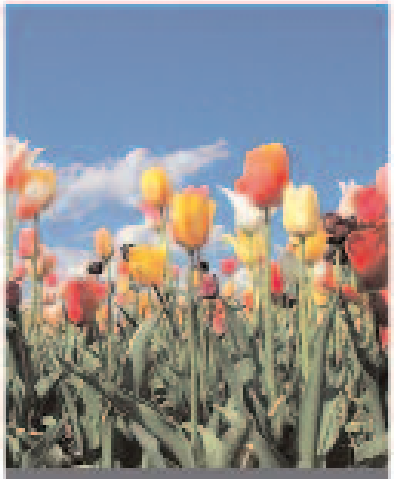

Réalisation de la brochure: www.studio-scoop-toujours.com. Crédits photos : Offices deTourisme - Voyages de Maillard - Fotolia. Sauf erreurs typographiques.